הי...הי... סוני אוחו
טושיבה-גל
הכל כה קל
תנור ומיקרוגל-משחים
טושיבה-היפאני ששמו רץ לפניו
להשיג בשקם וברשתות המובחרות

מזג אוויר

מעונן חלקית.
● הטמפרטורות: ירושלים 10–20; תל־אביב 16–24; חיפה 14–24; אילת 18–30. הטמפרטורות בארץ ובעולם בעמוד 11.

מעריב
معاريف • MAARIV
לגליון זה מצורף [ ] השבועון לספורט ורכב

40 | היום 72 עמוד
יום ה' 6.11.86 | ד' בחשון תשמ"ז
גליון מס' 11867 – שנה ל"ט
המחיר 40 אג' (כולל מע"מ). המחיר באילת (ללא מע"מ) 35 אג'
המייסד והעורך הראשון ע. קרליבך ז"ל
כל הזכויות שמורות ל„מעריב" © 1986

מודעכון
24 שעות ביממה
מודעות
לוח מעריב
לבעלי כרטיסי אשראי
38 38 38

מחריף הסיכסוך במערכת החינוך – בתיה"ס משותקים

50 אלף מורים בבתי־הספר היסודיים מצטרפים היום לשביתה

חברי הסתדרות המורים משביתים את כיתות ג'–ח' עד לשעה 10 וימשיכו בהשבתה כללית של חטיבות הביניים והעל־יסודי, כל עוד לא יקבלו 5 אלפים מחבריהם את המשכורות; חברי ארגון המורים שלא קיבלו משכורות מחריפים השביתה ולא יגיעו לבתיה"ס; גם 40 אלף תלמידי „אורט" מושבתים; בשלב זה אין פתרון למחלוקת בין האוצר למשרד החינוך

מאת נורית דברת

המורים מחריפים היום את השביתה שאתמול איימנה אותה אדרלמוסיה מוחלטת. היום יקיימו גם מורי כיתות ג' – ח' במערכת היסודית שביתה בת שעתיים. הם יתחילו ללמד רק בשעה עשר. השביתה הכללית של מורי חטי־בות הביניים, ומורי התיכון חברי הסתדרות המורים, תימשך. מדובר גם במורים שמשכורתם נכנסה לחשבונות הבנקים במועד. החלטה על כך התקבלה בהסתדרות המורים, הדורשת מקמישים אלף המורים החברים בארגונה להשבית את המערכת כולה, למען כחמשת אלפים המורים שלא קיבלו עד לש־עה זו את משכורתם.

ארגון המורים העל־יסודיים ממ־שיך בהשבתת חטיבות הביניים ובתי הספר התיכוניים, באותם מקומות שבהם לא קיבלו המורים במשך יום

(סוף בעמוד 9)

מוסקווה בתקווה

● איגנסה פלורובה מתחבקת עם אמה בהגיעה אתמול לשדה התעופה בן־גוריון. לידה אחיה מיכאל שירמן ומשמאל בעלה ושניים מילדיה (צילום: שמואל רחמני)

2 פגזי אר. פי. ג'י. נורו אמש אל שגרירות רומניה ברובע המוסלמי בביירות

„יהודי רומניה אינם מבינים למה באה משלחת השמאל"

אומר הרב משה רוזן ★ מאחורי התקפת הטילים עומדים ארגוני מחבלים פרו־סורים וסוכנים של סוריה

מאת מנחם רהט, נפתלי קראוס ושפי גבאי

בעיירת הנופש הרומניה אפו־ריי־נורד שלחוף הים השחור, במרחק 300 קים מבוקרשט בירת רומניה, יפתח היום בצהריים הדושיח בין משלחת השמאל מי־שראל לבין נציגות אש"ף. (ראה עמ' 3)

הדושיח יתנהל מול העדשות והמיקרופונים של עשרות עיתונאים מרחבי תבל, שהגיעו לרומניה לסקר את האירוע הראשון מסוגו.

(סוף בעמוד 9)

נתפסו מציתי בית כנסת ברומניה ראה עמ' 9

לונדון: אי אפשר לקבוע אם ואנונו עזב כת"יר

מאת מאיר בליך, סופר „מעריב" בלונדון

שלטונות התעופה של בריט־ניה אינם יכולים לומר אם מרדכי ואנונו עזב את תחומי המדינה דרך אחד משדות התעופה או נמ־לי הים שלה כתייר רגיל. ורים העוזבים את תחומי הממל־כה המאוחדת אינם צריכים למלא שום טופס וקציני ההגירה מסתפקים בהטבעת חותמת בדרכונם.

(סוף בעמוד 9)

כבוד השופט, ואנונו

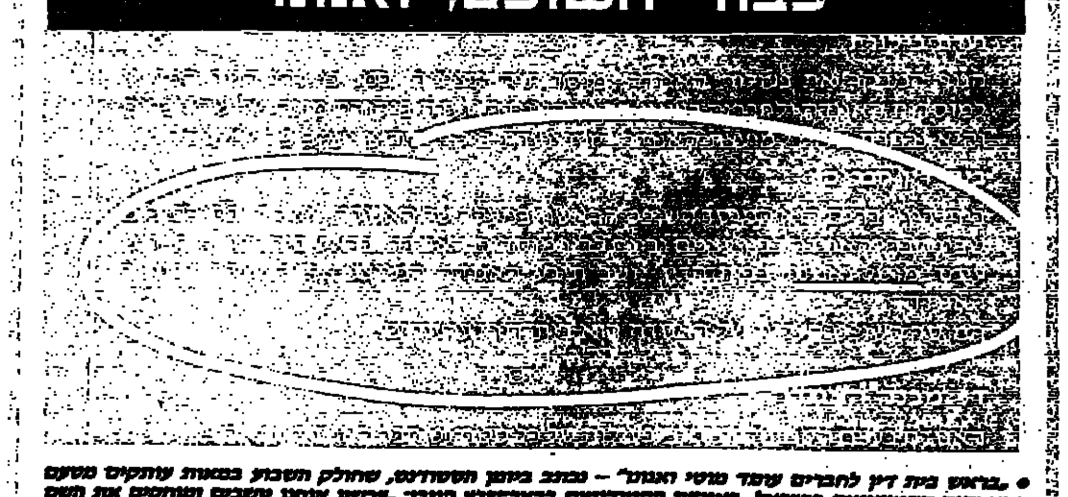

● „בראש בית דין לחברים עמד מוטי ואנונו" – נכתב בעיתון הסטודנטים, שחולק השבוע במאות עותקים מטעם התאחדות הסטודנטים בישראל. באגודת הסטודנטים בבאר־שבע הגיבו: „עכשיו אנחנו יושבים ומוחקים את השם של מכל העותקים שטרם חולקו

„הקונגרס שנבחר לא יאשר שום מכירת נשק לערבים"

מעריכים משקיפים בוושינגטון ★ ירושלים: ידידיה של ישראל הצליחו לשמור על מקומם בקונגרס

מאת עפרה ישועה־ליית ורפאל מן

„הקונגרס שנבחר ביום ג' הוא קונגרס שבו לא תעבור שום החל־טה על מכירת נשק אמריקני לער־בים", אמר אתמול בשביעות רצון משקיף המקורב לענייניה של ישראל בוושינגטון. (ראה עמ' 5)

בחינה מדוקדקת של תוצאות הב־חירות לסנאט ולבית הנבחרים מראה כי איש מידידיה של ישראל לא הו־כס במרוצים שנערכו ברחבי ארצות הברית. לעומת זאת, שורה של סנטו־רים שנחשבו ל„לא ידידותיים במיד־ה" פרשו מרצונם או הובסו בקלפי־ות.

תומכי ישראל „החזיקו אצבעות" לסנטורים הוותיקים אלאן קראנסטון הדמוקרט בקליפורניה ורוברט קסא־טן הרפובליקני בוויסקונסין. ישרא־לים ותומכיהם, גם בשדולה הישרא־לית החזקה בגבעת הקפיטול, נוהרים מגילוי העדיפה כלשהי לאחת המפל־גות האמריקניות הגדולות, ומתמק־דים בשאלת יחסם של המועמדים עצמם לעניין הישראלי.

שורת הפורשים שאפשר להתבונן בהם בלי צער כוללת את סנטור באר־ די גולדווטר הרפובליקני מאריזונה והדמוקרט ראסל לונג מלואיזיאנה. שניהם הוחלפו באישים דמוקרטים העשויים לגלות יותר הבנה לישראל: ג'ון מקקיין וג'ון ברו.

חלק מן הסנטורים הרפובליקנים המובסים לא היו עויינים לישראל, אך גם לא התגייסו לעזרתה: ג'רמאיה דנטון מאלבאמה, ג'יימס

(סוף בעמוד 9)

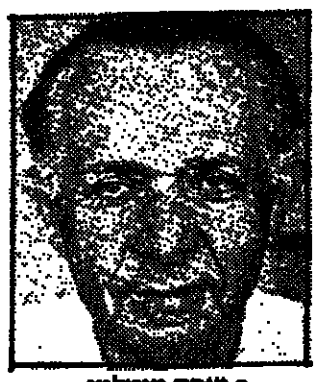

● יצחק מיטלמן

יצחק מיטלמן מנכ"ל „יצהר" נחקר במס־הכנסה

החשד: עבירות מס ואי־סדרים בדיווחיו ★ חקירתו תימשך היום, לפי תוצאותיה יחליטו שלטונות המס אם לבקש את מעצרו להמשך החקירה

מאת עודד שורר ומיכל הולצמן

יצחק מיטלמן, יבואן הבשר הגדול ומנכ"ל מטעל השמנים „יצהר", הובא אתמול לחקירה במשרדי מחלקת החקירות של מס הכנסה בתל־אביב, בחשד לעבי־רות מס ולאי־סדרים בדיווחיו. אתמול בבוקר פשטו אנשי מחל־

(סוף בעמוד 9)

רופאי רמב"ם זעמו – והוועדה לבדיקת השתלות הכבד הוקפאה

במקום לשתף פעולה עם הוועדה תשיב הנהלת ביה"ח בכתב לשאלות שנשאלו על 2 ההשתלות

מאת ראובן בן־צבי

מנכ"ל משרד הבריאות, פרופ' דן מיכאלי, החליט להקפיא את פעולת הוועדה שהקים לבדיקת נסיבות השתלות הכבד במרכז הרפואי רמב"ם בחיפה. פרופ' מיכאלי החליט על ההקפאה לאחר שהובהר לו כי על פי הוראות ועד הרופאים של בית החולים, רופאי רמב"ם לא ישתפו פעו־

(סוף בעמוד 9)

אס בשר
תקיף אס נותן איכות, זוכה באימון!

קרבוסילן
שתי כמוסות למניעת הצטברות גזים במערכת העיכול
אביק בע"מ

נגנבו פנקסי צ'קים
השייכים לחתום מטה, המשוכים על בל"ל – מספרים סידוריים: 54000803-825; בנק הפועלים 150-000134, 100-00081.
צ'קים אלה הינם בטלים ואינם מחייבים את הח"מ. כל המקבל צ'קים אלו שם כספו על קרן הצבי.
פלכר, קיבוץ כפר־דרופין

אלי שלוש! שרכן משמחתי פרטי
(לא משרד) בעל מאגר פנויים/ות איכותי
טל. בבית: 03-990507, 03-991949 (גם בשבת).

סוזי וקובי רוגובין
שמחים להודיע על הולדת
בנם הבכור
נכד
לג'ואן וארזל אקמן, ולאידה ואפרים רוגובין
נין
לשון מצ'ורז ולקלרה סבן

„צריך להציל את חדרה, היא לא תוכל לעמוד בסגירת אליאנס"

אומר מזכיר מועצת פועלי חדרה ★ פועלי אליאנס החליטו לערוך היום הפגנה המונית ★ אתמול, לצד הדרישה לפיטורים, פירסם המפעל ב־2 מקומונים מודעות דרושים בהן מבוקשים פועלי ייצור

מאת נורית קרמן

„מועצת פועלי חדרה תובעת מהנהלת ההסתדרות ומהממשלה להציל את חדרה. העיר לא תוכל לעמוד בסגירת אליאנס", אמר אמש מזכיר מועצת פועלי חדרה, שלמה צור, במסיבת עיתונאים. „הבעיה אינה יכולה להישאר מקומית בלבד. למדינה יש מחוייבות כלפי ציבור העובדים".

במסיבת העיתונאים נכחו נציגי אליאנס ופריווה, שהגיעו ישירות מהדיונים עם מזכ"ל ההסתדרות וראשי כור. צור סיפר כי בדיונים אתמול הודיעו נציגי „כור" כי הם מוכנים להעלות את השכר ל־14% בפריסה עד אפריל '87, במקום 10% להם הסכימו קודם. לגבי פיצוי לשנת 1985/84 הביעו אנשי כור נכונות לשבת ולדון בנפרד. ההנהלה החליטה על הפיכת העובדים הזמניים לעובדים קבועים, בהדרגה, כ־20 איש מדי פעם. הנהלת המפעל דרשה התייעלות נוספת – צימצום ב־150 עובדים, אך מועצת הפועלים סירבה.

אנשי מועצת פועלי חדרה ונציגי העובדים כועסים על חברי הנהלת „כור". „עשו לנו תרגיל. קבעו לשבת איתנו עד 9.00. הגיעו ב־9.30 והודיעו שב־11.00 הולכים ללוויה. קבעו ל־14.00, הגיעו בערך ב־15.00 אחה"צ". אתמול בערב החליטו אנשי אליאנס להפגין היום במאותיהם.

אתמול, ביום בו הודיעה הנהלת „כור" כי ברצונה לייעל את „אליאנס" ולפטר 150 עובדי ייצור נוספים התפרסמה במקומונים „השבוע בחדרה" ו„בשרון ובשומרון" מודעת דרושים של חצי עמוד מטעם המפעל, ובה דרושים... פועלי ייצור.

במודעה נאמר „למפעל תעשייתי גדול, באיזור חדרה דרושים: א. חשמלאים... ב. קלדניות... ג. מתכנאי סכני... ד. כלכלן... ה. עובדי ייצור... – המעוניינים יפנו בכתב בצירוף קורות חיים לגבי פיכטמן, מחלקת כוח אדם ת.ד. 48 חדרה".

עובדי „אליאנס" ומזכיר מועצת פועלי חדרה שלמה צור, זיהו את השם המופיע במודעה כמנהל כוח האדם של „אליאנס". מזכיר מועצת פועלי חדרה היה המום „זה דבר שלא מתקבל אצלי על השכל", אמר.

פיכטמן אישר כי הוא מנהל כוח אדם ב„אליאנס" ופירסם מודעות „דרושים" בשבועונים אלה. את יתר השאלות ביקש להפנות לדוברת „כור".

„לישראל 149 אלף חיילים בסדיר; לסוריה 392,500"

קובע הדו"ח השנתי של המכון ללימודים אסטרטגיים היוצא היום לאור בלונדון ★ עוד בדו"ח: בישראל 554 אלף חיילי מילואים, לסוריה – 272,500

מאת מאיר בלייך
סופר „מעריב" בלונדון

על אף הקשיים הכלכליים בפניהם ניצבות מדינות המזרח התיכון וצפון אפריקה, הן ממשיכות להוציא סכומי ענק על התחמשות ומימון מלחמה – קובע הדו"ח השנתי, „מאזן הכוחות", היוצא היום לאור בלונדון.

מומחי המכון ללימודים אסטרטגיים אומרים בסקירתם שבעיותיה הכלכליות של ישראל גרמו לדחיה בהוצאה לפועל של תוכניות הרכש של חיל הים, ועוררו תהיות מחודשות בקשר לפרויקט הלביא. הדו"ח מציין גם שהסכם מלחמת הכוכבים, שעליו חתמו ישראל וארה"ב, עשוי לתת לגורמים בתעשיה הבטחונית של ישראל אפשרות לבחון מקרוב פיתוחים טכנולוגיים חיוניים.

באשר לישראל, מומחי המכון מצאו שבעקבות שלהי ירידה בתוצר הלאומי הגולמי, מ־24.11 מיליארד דולר ב־1984 ל־22.827 מיליארד ב־1985 הרי חלקו של תקציב הבטחון גדל מ־4.225 מיליארד דולר ב־1984 ל־5.378 מיליארד ב־1985.

הכח הסדיר של צה"ל מונה 149 אלף חיילים (גידול של 5,000 לעומת השנה שחלפה) ואילו בכוחות המילואים משרתים 554 אלף איש. מתוך הכוחות הסדירים משרתים בחילות היבשה 112 אלף חיילים ועוד כחצי מיליון אנשי מילואים. ביחד הם מהווים מערך של 11 אוגדות משוריינות, המורכבות מ־33 חטיבות. בנוסף להן לצה"ל יש תשע חטיבות ממוכנות, שלוש חטיבות רגלים, שבע חטיבות צנחנים, 12 חטיבות מרחביות ו־15 אגדי ארטילריה. בהשוואה לשנה שחלפה הקים צה"ל שתי חטיבות צנחנים נוספות.

חיל השריון קלט בשנה שחלפה עוד 100 טנקי מרכבה ובסך הכל יש לו 350 רכבי שריון תוצרת ישראלית המהווים כ־10% מכלל השריון של צה"ל. 1100 צנטוריונים, 600 אם־48 ו־1210 אם־60 אמריקניים, 250 טי־55 ו־150 טי־62 רוסים, שיחד עם המרכבות בונים כח בן 3660 טנקים.

בחיל הים משרתים 9000 חיילים סדירים ובמערך החיל עוד 19 אלף אנשי מילואים. לחיל הים שלוש צוללות, שש ספינות מלחמה (קורבטות) סער, 23 ספינות רשף, סער הדבורה, שלש רחפות סנפירית ו־41 ספינות משמר מן הדגמים יתוש ודבור.

גם בחיל האוויר לא היו שינויים משמעותיים. 28 אלף חיילים סדירים ועוד כ־50 אלף חיילי מילואים אחראים להפעלתן של 15 טייסות קרב, 10 מטוסי ביון, עשרות מטוסי תובלה בואינג, הרקולס, דקוטה ומסוקים וכן 58 מסוקי קרב. ישראל הזמינה עוד 75 מטוסי אף־16 שיצטרפו ל־67 שברשותה ו־60 כפירים שישרתו לצד 150 שכבר טסים. בשירות מצויים גם 50 אף־15 ו־130 סקייהוקים.

מדינות שונות במרחב מעורבות בהוצאות עצומות לצרכי בטחון.

על אף הירידה במחירי הנפט ממשיכה סעודיה בתוכנית ההצטיידות שלה, כשבראש הרשימה 56 מטוסי טורנדו. עומאן לעומתה, דחתה את מימוש תוכניתה לקנות מטוסים אלה.

איראן ועיראק ממשיכות למשכן את כלכלתן בשל המערכה ללא הכרעה שהן מנהלות. מרוקו ולוב מעורבות במלחמות הסהרה וגם סוריה מזרימה תקציבים נכבדים למימון שהותה בלבנון. לוב קיבלה בשנה שחלפה סוללות טילי סאם־5 ומצרים ממשיכה בתוכנית המודרניזציה של צבאה.

למצרים צבא בן 445 אלף חיילים. השריון שלה מונה 2,250 טנקים ו־443 מטוסי קרב מצויים ברשות חיל האוויר שלה. בכוח זה לא חל שינוי רב אולם רשימת הרכש המצרית מרשימה: עשרות ספינות ורחפות, 80 מטוסי אף־16, 40 מיראז' 2000 ו־16 מיראז'־5, מסוקי קרב מדגמים שונים ומאות כלי רכב נושאי גייסות משוריינים.

הצבא הסורי מונה 392,500 חיילים סדירים ו־272,500 חיילי מילואים. כוחות היבשה מונים תשע דיוויזיות ועוד שש חטיבות עצמאיות (כשלוש חטיבות שוהות בלבנון). לחיל השריון הסורי 4200 טנקים ובהם 1100 טי־72 המשוכללים וכן 1300 טי־62 ו־1800 טי־55. לחיל האוויר הסורי 483 מטוסי קרב – 30 מיג־25, 70 מיג־23 ו־180 מיג־21.

בצבא הירדני משרתים 70,200 חיילים. הם מפעילים 790 טנקים ומטוסים 119 מטוסי קרב.

חיל האוויר הישראלי יקבל רק 212 מטוסי לביא במקום ה־300 שתוכנן קודם – מוסר השבועון לענייני הגנה ג'יינס, מאת כתבו בישראל.

לפי הידיעות הטיסה הראשונה של האב־טיפוס של המטוס תתקיים בתחילת ינואר '87. העיכוב הוסבר בכך שחלקים אמריקניים שונים נמסרו לתעשיה האווירית באיחור.

[illegible]

[illegible]

הבוקר – דיון בוועדת הערר על גירוש עורך א־שעב

מאת אבינועם בר־יוסף ויוסף צוריאל

הבוקר התחדש בכלא ג'ניד בשכם הדיון בפני ועדת הערר בעניין גירושו של עורך העתון א־שעב, אכרם הנייה.

אתמול התקיים הדיון עד שעות הערב המאוחרות בדלתיים סגורות והיום אמורה הפרקליטות לסיים את הצגת הראיות נגד העתונאי. פרקליטו, פליציה לנגר, תביא את עמדת ההגנה.

אתמול קיים הועד נגד „היד הקשה" הפגנת הזדהות עם עורך א־שעב. בהפגנה השתתפו אישי ציבור ממזרח ירושלים וכהם עורך העתון „אל פג'ר" חנה סניורה. השתתף גם קומץ עתונאים ישראלים.

אלוף פיקוד מרכז, אהוד ברק, החליט אתמול להאריך בשבוע נוסף את צו הסגירה שהוצא נגד אוניברסיטת פרד בבית לחם, לאחר התפרעות סטודנטים שהיתה בשבוע שעבר.

חברי ועדת החוץ והבטחון של הכנסת שמעו אתמול סקירת רקע להחלטה לגרש את אכרם הנייה והשתכנעו שלא היה מנוס מצעד כזה.

מתאם הפעולות בשטחים, שמואל גורן, והיועץ לענינים ערביים, שלום הררי, מסרו לחברי הוועדה פרטים מהם עולה, שעורך עתון א־שעב רכש לו מעמד בכיר באל־פתח, כתוצאה מהצטיינותו מתפקידים שהוטלו עליו או שנטל על עצמו.

הובהר כי תפקידים אלה נועדו להגביר את מוקדי ההתנגדות לממשל הישראלי בכל הדרגים, לרבות איום על אנשים שהביעו נכונות לקבל עליהם תפקידים במסגרת המינהל האזרחי בשטחים.

„כור" חוזרת בה מהכוונה לרכוש „מנועי בית שמש"

מאת יוסף ולטר

במערכת הבטחון יתקיימו בימים הקרובים דיונים שיכריעו את גורל מפעל בית שמש, לאחר שהנהלת כור חזרה בה מכוונתה לרכוש את המפעל.

בתחילת המו"מ, לפני יותר משנה, הביעה הנהלת כור נכונות לבחון את רכישת המפעל אולם אתמול הודיעה במפתיע כי היא מבקשת לקבל על עצמה את ניהולו למשך שנה ובתקופה זו לבחון את כדאיות רכישתו, אם יתקיימו כמה תנאים, ביניהם הזרמת עבודות, פרויקט הלביא ועוד.

אנחנו רוצים ללמוד

• סטודנטים, תלמידי האוניברסיטה העברית בירושלים, הפגינו אתמול מול הכנסת בדרישה לפתוח מיד את שנת הלימודים באוניברסיטה (צילום: יצחק אלהרר)

בר־לב הורה לחקור רכישת הדירה ע"י רוזיליו

ניצב בנימין גילעד יחקור את הפרשה שנחשפה ב„מעריב", לפיה רכש תת־גונדר שלום רוזיליו דירה מהקבלן שלום גניש כשזה היה במאסר

מאת אילן בכר

שר המשטרה חיים בר־לב הורה אתמול לניצב בנימין גילעד, הממונה על התפקידים מיוחדים במשרד המשטרה, לחקור את הפרשה שחשף „מעריב", ועל פיה רכש ממלא מקום נציב בתי הסוהר, תת־גונדר שלום רוזיליו, דירה מהקבלן שלום גניש בהיות גניש במאסר.

תת־גונדר רוזיליו חשוד כי עבר על פקודות בתי הסוהר, נוסח חדש, התשל"ב 1971. בסעיף 96 לפקודה זו נאמר: „לא יקבל סוהר כל הענקה מאסיר או מידידיו של אסיר או ממבקריו ולא יהיו לו עניינים מסחר איתם".

בסעיף 134 לאותה פקודה נאמר: „העובר עבירה על פי פקודה זו או תקנה שהותקנה מכוחה ולא נקבע לאותה עבירה עונש – דינו מאסר שנה או קנס".

שר המשטרה הזמין את תת־גונדר רוזיליו לפני מספר ימים למסור את הסבריו בדבר רכישת דירה מהקבלן גניש. בשיחה אישר רוזיליו כי חתם חוזה לרכישת דירה עם גניש בהיות האחרון אסיר בשירות בתי הסוהר. הוא אמר כי הוא רואה את הטעות בחתימת החוזה, אף כי סיכם את תנאי רכישת הדירה לפני מאסרו של גניש ועשה את המעשה בתום לב.

תת־גונדר רוזיליו אמר עוד לשר המשטרה כי שלום גניש הוא ידידו מזה שנים רבות וכי דבר רכישת הדירה סוכם עם הקבלן עוד לפני שהיה אסיר בשירות בתי הסוהר. רוזיליו טען עוד כי המחיר ששולם עבור הדירה הוא מלא. הוא הכחיש כל קשר בין רכישת הדירה לבין תנאי מאסרו של גניש וטען כי לא נתן כל הטבות או תנאים מיוחדים לגניש בעת היותו אסיר.

צרפת בוחנת האפשרות שנקש ירצה עונשו בארץ

מאת ברוך מאירי

שר המשפטים הצרפתי לא דחה על הסף את הרעיון לפיו ירצה וויליאם נקש, הנאשם ברצח, את עונשו בישראל, ולא יוסגר לצרפת.

בפגישה שקיים השבוע שר המשפטים אברהם שריר, עם עמיתו הצרפתי בפאריס, נידונו גם נושאים נוספים. בין היתר: קיום מפגש בין לאומי של שרי משפטים לדיון בנושא המלחמה בטירור הבינלאומי.

באשר לוויליאם נקש, אשר בית משפט העליון בארץ קבע כי הינו בר־הסגרה, ביקש שר המשפטים הצרפתי שהות כדי לבדוק היטב את האפשרות שנקש ירצה עונשו בישראל. יצויין כי צרפת חתומה על אמנה אירופית לפיה קיים הסדר שנאשם במעשים פליליים ירצה את עונשו בארץ מוצאו.

דרושים: עוד 400 מיליון שקל לתקציב הבטחון

ראשי מערכת הבטחון הגישו אתמול לרה"מ בקשה לתוספת תקציב

מאת יוסף ולטר
מסופר הצבאי של „מעריב"

ראשי צה"ל ומערכת הבטחון הגישו אתמול לראש הממשלה, יצחק שמיר, בקשה רשמית לתוספת של 10%, כ־400 מיליון ש"ח, לתקציב הבטחון, כדי שצה"ל יוכל לשמור על רמתו הנוכחית.

הפגישה התקיימה ביוזמת שר הבטחון, יצחק רבין, לאחר שבצה"ל הגיעו למסקנה שבלא תוספת לתקציב הבטחון, לא יוכל הצבא להמשיך ולקיים את רמת הפעילות הנוכחית. היועץ הכספי לרמטכ"ל, תא"ל ראובן הרשקו, אמר כי מ־1982 היתה ירידה מצטברת של כחמישה מיליארד ש"ח בתקציב הבטחון – סכום השווה לתקציב ביטחון בשנה אחת.

ראש אגף התכנון במטכ"ל, אלוף אביהו בן־נון, פירט את הקפאת פרוייקטים של פיתוח שנגזרו מהירידה בתקציב הבטחון. אלוף בן־נון הדגיש שעל מנת שצה"ל יפסיק לפגוע ברמת האימונים וימשיך לפתח אמצעי לחימה, יש צורך חיוני להגדיל את תקציב הבטחון כדי שהצבא ימשיך לשמור על רמת פעילותו הנוכחית.

נציגי האוצר שנכחו בפגישה העירו כי צה"ל חזר למעשה לרמת תקציב הבטחון של 1982. הרמטכ"ל, רב־אלוף משה לוי, הציג את התעצמות צבאות ערב, בעיקר צבא סוריה. שר החוץ שמעון פרס והשר משה ארנס אמרו כי הם תומכים בהגדלת תקציב הביטחון. ראש הממשלה אמר כי רשם לפניו את דברי הנוכחים, וישיב על בקשת צה"ל לאחר שידון בה עם הגורמים השונים.

רפאל מן מוסיף: ראש הממשלה „מגלה הבנה רבה" לצרכי מערכת הבטחון להגדיל את תקציבה כדי לעמוד במשימות המוטלות עליה, מסרו אתמול מקורות בלשכת שמיר, בעקבות הדיון שנערך. המקורות אמרו כי שמיר יעשה כמיטב יכולתו למצוא דרך לענות על צרכי הבטחון מבלי לפגוע במאמץ ההבראה הכלכלית.

גם מ"מ רה"מ ושר החוץ שמעון פרס הביע באחרונה תמיכה בהגדלת תקציב הבטחון, בד בבד עם הצמצום הנדרש בתקציבי יתר המשרדים הממשלתיים.

יושב־ראש מועצת ירוחם: „מתעללים בנו כבגוויות"

מאת גבי קסלר

„מתעללים בנו כבגוויות. אני נשברתי. 60 עובדי מוקצה עומדים להיות מפוטרים בדצמבר. המצב לפני התפוצצות", אמר אתמול יו"ר מועצת ירוחם, ברוך אלמקייס, לוועדת העבודה והרווחה של הכנסת.

מנכ"ל שרות התעסוקה, ברוך חקלאי, מסר כי מבין 170 מחפשי העבודה בירוחם, 134 הם מובטלים ששה ימים ויותר. הוא מסר כי אין בירוחם תופעה של תרבות עבודה, פשוט אין עבודה.

יו"ר ועדת העבודה, ח"כ אורה נמיר, אמרה כי כל זמן שלא הועלתה הצעה טובה יותר לפתרון בעיית ירוחם אסור לדחות את ההצעה למתן פטור ממס הכנסה.

הוועדה קראה לממשלה פה אחד לתת את הפטור ממס לתושבי ירוחם, ופנתה לראש הממשלה שלא לדחות עוד את הקמת ועדת השרים לענייני ערי פתוח.

המדרשה הלאומית
בית יאיר
רח' אברהם שטרן 8, תל־אביב, ת.ד. 5156, טל. 837681

המהפכה הציונית בטחון ישראל תרבות יהודית

5 חוגי־לימוד ב־2 מסלולי ערב

★ מסלול יום א' 7.00–8.30 בערב (4 חוגים בחודש)

1. יהדות, עם ישראל וארץ ישראל
הרב יחזקאל סופר — הרצאה ראשונה: ד' חשון תשמ"ז (9.11.86)

2. א. המאבק לעליה ב: רוסיה, גרוזיה, עיראק, מרוקו, לבנון, אתיופיה
המרצים: ד"ר יצחק בן־דור, מרדכי בן־פורת, גד שחר, שולמית קישק־כהן, רחמים אלעזר.
יוסף מנדלביץ — הרצאה ראשונה: י"ד חשון תשמ"ז (16.11.86)

ב. גלות וגאולה
המרצים: פרופ' ישראל אלדד, פרופ' רבקה ש"ץ ואחרים (אחרי פסח)

3. המזרח התיכון: אגדה ומציאות
המרצים: פרופ' א. הראל פיש, עודד ימן ועוד.
ישראל וישמעאל במקורות
הרב יהודה (מניטו) אשכנזי — הרצאה ראשונה: כ"א חשון תשמ"ז (23.11)

4. מוסר הלחימה בישראל (מתקופת המקרא ועד ימינו)
המרצים: ד"ר זאב איבינאנסקי, דוד אלגביש, ד"ר אורי מילשטיין, מרדכי רענן.
מוסר וגבורה ביהדות
הרב אליעזר ולדמן — הרצאה ראשונה: כ"ח חשון (30.11.86)

★ מסלול יום ד' 7.00–8.30 בערב (אחת לשבוע)

יהדות וחילוניות: דמויות ומשנות יסוד (מנדלסון, מרכס, הרצל, הרב ש.ר. הירש, אחד העם והרב קוק)
הרב זאב סולטנוביץ — הרצאה ראשונה: ל' חשון תשמ"ז (12.11.86)

נמשכת ההרשמה של בית־ספר לימי עיון בשעות הבוקר
בנושא: תולדות המאבק המזוין והקמת המדינה

תחבורה: 1, 2, 3, 19, 92; רח' עליה סלמה: 18, 26, 41, 83, 85; רח' סלמה–וושינגטון
פרטים והרשמה במזכירות המדרשה, טל' 03-837681.

שביתת מורים

„כשאפשר ללכת לים אז זה לא נורא ששובתים"

התלמידים היו אתמול מבולבלים מהודעות סותרות על השביתה

מאת שרה פרידמן

תלמידי התיכון בחולון התבלבלו אתמול לגמרי. בעוד הרדיו מבשר על שביתה, שביתה שידיעו עליה שלשום, מודיעים להם, פתאום באמצע יום שמש נפלא, שצריך ללכת ללמוד.

בחולון, שולמו המשכורות למורי העל יסודיים והלימודים היו אמורים להתקיים כרגיל. אבי ירושלמי, תלמיד בבית הספר ה„תיכון מקיף" בתל גיבורים, ישן עד שעה מאוחרת. „פתאום פתחתי את הרדיו ואמרים שבחולון לומדים. אז החלטתי שכבר לא כדאי, בשביל שעתיים לרוץ לבית הספר" – הוא אומר, לא בעצב גדול מדי, ומפנה את פניו אל השמש המלטפת. ברחובות העיר הוא מצטרף לעוד תלמידים, רוכבים על אופניים, ש„לא ידעו ופספסו את הרכבת".

שי כהן, הלומד בתיכון מקצועי, הגיע בזמן לבית הספר. בשעה עשר, הודיעו להם שהם משוחררים. „למה לא הודיעו קודם אני לא יכול להבין – הוא כועס – באנו ורצינו ללמוד ואיך שבאים, שולחים הביתה. כמה שזה מרגיז". והוא מוסיף: „בעצם, אם יש שמש זה פחות מרגיז כי אפשר ללכת גם לים".

מתברר כי כל בתי הספר המקצועיים, „אורט", „תל"מ" ו„עמיר", שחררו את תלמידיהם בעשר בבוקר, לאחר שהתברר שהמורים לא קיבלו משכורות.

יעל פנחס ויפעת גדלר, תלמידות „קוגל", כעסו על עירית חולון: „כי אנחנו יודעות שצריך ללמוד. אבל אנחנו גם לא רוצות להיות ה„פראיירים" של אף אחד, למה כאן כן ובכל הארץ לא? צריך קצת צדק".

הרבה תלמידים הגיעו מאוחר, כי חשבו שיש שביתה. לתיכון „אילון" הגיע תלמיד אחד במונית, ש„אמא שמעה ברדיו שיש לימודים ולא היתה מוכנה לוותר לי אפילו שזה יום קצר".

על הברזלים, מול „קוגל", יושב גם לירון וידל, תלמיד „אורט סינגלובסקי" בתל אביב. הוא כועס, כי היו שעורים חשובים וחבל לו להפסיד. „זה מעצבן, אחרי כך זה מתבטא במבחנים ולאף אחד לא איכפת שהיו שביתות. גם היה בלבול, ניסינו להתקשר לבית הספר והיה תפוס. נסענו בשני אוטובוסים וכשמגיעים, בעשר, שולחים אותנו הביתה. עצבים".

● לטיף דורי (משמאל) ראש המשלחת לרומניה.

● אמו של משה תמם ז"ל ונציגי משפחות שכולות מפגינות נגד המשלחת

החוק נגד מגע עם אש"ף פחדני, נתעב ומטופש

אמר אלעזר גרנות ממפ"ם בדיון בכנסת

מאת יוסף צוריאל

רומניה. אש"ף. שמאלנים. מהחמרים האלה אפשר היה לעשות תבשיל שיערב גם ליוסי שריד ואלעזר גרנות, וגם לגאולה כהן ועוזי לנדאו.

שש הצעות לסדר נדרשו לדיון במליאת הכנסת, כדי ללבן נושא שכל הנואמים בו היו בדעה שעיקריו פשוטים. דיון שנערך תוך צעקות והאשמות, עד כדי צורך להרחיק שני חברי כנסת מהמליאה.

ראשון הנואמים ח"כ יוסי שריד, פתח בקביעה שהחוק האוסר מגעים כלשהם עם אש"ף הוא „חוק מאוס, נתעב וניבזה". אעפ"כ צריך לקיימו. ערך חשבון עם ח"כ גאולה כהן ותנועתה, התחיה. כשהיא קראה „שקר, שקר", הוא נשאר בשלו. ח"כ חיים רמון המשיך בעריכת חשבון עם הימין. בפחות תיחכום. ח"כ אלעזר גרנות היה לא פחות חריף בבקורת. את החוק הגדיר „פחדני, נתעב ומטופש."

דברי התקפה מוחצת, על אש"ף, ועל השמאל בישראל, השמיע ח"כ עוזי לנדאו: „הנוסעים לרומניה, בחוקת מטהרי השרץ... השמאל בישראל הוא הסכנה לדמוקרטיה". דברו עוד אבנר שאקי ויגאל כהן, בזכות קיום החוק.

את הדיון נעל סגן השר במשרד ראש הממשלה רוני מילוא. מסר שהממשלה הודיעה לשלטונות רומניה שהמפגש מבחינתה בלתי חוקי. הודיע, שאם יתברר שישראלים נועדו עם אנשי אש"ף, תנהג בהם הממשלה לפי החוק. והמבין יבין.

נשים שכולות חסמו דלפק הנוסעים ומסוף המטענים

נציגי נפגעים מפעולות טירור הפגינו אתמול בנמל התעופה נגד צאת המשלחת לרומניה לשיחות עם אש"ף, מנעו את רישום הנוסעים וגרמו לעיכוב הטיסה

מאת דן אריקן

„מחירי דם ודמעות, להצריחים עם רוצחי בניני – בקריאות אלה ליוו אתמול אורחים יודעי־שכול, פעילי „כך" ותושבי אורחים בנמל התעופה בן־גוריון את 29 חברי משלחת השמאל ומלוויהם, שיצאו לרומניה לשיחות עם 30 חברי אש"ף.

„את הבן שלי רצחו האנשים נוסעים להתנשק עם רוצחיו, אתם יותר גרועים מהמחבלים", זעקה גליה תמם, אמו של החייל משה ז"ל, שנרצח על ידי ערבים ליד קלקיליה.

כשרמעות זולגות מעיניה והיא אחוזת התרגשות, חסמה האם השכולה גליה תמם את דלפק הרישום לטיסות ומנעה מחברי המשלחת למסור את כרטיסיהם ומסמכיהם לפקידות חברת „אל על", שביצעו את הרישום לטיסה עבור חברת התעופה הרומנית „טארום", שבמטוסה מדגם „טופולב" יצאו חברי המשלחת לבוקרשט. המשטרה נערכה בנמל התעופה והבאה גם יחידה של משמר הגבול כדי לשמור על הסדר.

את כאבה ועצמה שפכה גליה תמם על אחת הנוסעות לרומניה, סגרה גרטלר, ילידת רומניה תושבת בת־ים, שהציגה עצמה כמי שאיננה חברה רשמית במשלחת אולם „עוסקת בפוליטיקה באופן עצמאי" ומטיסה ל„שיחה עם בני שרה. „לדבר אתנו ומוכן לשלום אמת" „אני לי דבר עם גבי גליה תמם", אמרה סגרה גרטלר, אחרי ששני שוטרים מאלצו להעבירה לאגף האסור בכניסה בנמל כדי להגן עליה מפני זעמה של אם החייל שנרצח.

עו"ד אמנון זכרוני הצטרף ברגע האחרון לנוסעים כיועץ משפטי למשלחת. „אנסה להסביר לחברים איך לא להפר את החוק. הקונץ הוא איך לקיים שיחות בלי לקיים מגע", אמר.

הוסיף לכך איש מפ"ם לטיף דורי, שהוא ראש המשלחת: „אם מה שאנו הולכים לעשות זו עבירה על החוק, שבית המשפט יחליט ואני מוכן להיכנס לבית הסוהר" – הצהיר, בעוד עוברים בנמל התעופה מנסים להשתיקו בקריאות „בוגד, בוגד". גם שני נציגי שס"י (שמאל סוציאליסטי ישראלי) במשלחת, ראובן קמינר ותרזה ויזל סבורים שהחוק נגד טרור אינו חל במקרה זה של קיום שיחות עם אנשי אש"ף.

גב' מינה יוסקוביץ, שבעלה נרצח על ידי מחבלים לפני 7 שנים, מתייצבת מול מסוע המזוודות, חוסמת בגופה את דלפק הרישום לטיסה ומונעת מחברי המשלחת למסור את מזוודותיהם לפקידת הקבלה. שעה ארוכה ניצבת שם האלמנה, אינה נעתרת לבקשותיהם של קציני משטרה לעזוב את המקום עד שמביאים אליה מכר המשכנעה להסתלק.

עוזי בורשטיין, דובר רק"ח, מסביר כי אין סדר־יום או תכנית מוגדרת לשיחות ברומניה.

עד שעלו חברי המשלחת לביקורת הדרכונים ליוו אותם הצעקות „שלא תחזרו חיים, שיחבלו בכם ברומניה". מטוס „טארום" המריא באיחור של יותר משעה בגלל העיכובים הרבים בהליכי הרישום לטיסה לבוקרשט.

בדרך לבוקרשט

מנחם רהט מוסר:

מזכ"ל מפלגת העבודה עוזי ברעם גילה אתמול, כי פעילים בשמאל הישראלי הציעו גם לאישים במפלגתו להצטרף למשלחת השמאל לבוקרשט, אך הוא יעץ להם שלא להצטרף.

בליכוד חזרו ותבעו אתמול להעמיד לדין את חברי משלחת השמאל, בטענה שיש בפרשה זו משום הפרה בוטה של החוק ועשייתו לצחוק. אישים בליכוד טענו כי יש לעצור את חברי המשלחת כבר ברדתם ממטוס „טארום" מחר בבוקר.

תנועת „שינוי" גינתה אתמול את יציאת המשלחת לרומניה, משום שיש במסע פגיעה בשלטון החוק.

ועד הפעולה של משפחות נפגעי טרור מסר כי „בעקבות אזלת ידם של שלטונות החוק נאלצנו אנו נציגי המשפחות למחות בגופנו על נסיעתם של בוגדנים אלו."

שרה פרידמן מוסרת:

„אני, אב שכול ממלחמת לבנון, אשר נפגע בקשה באסון ארם, שכל יומי ולילותי רוויים ומיוסרים, קורא להנהגת אש"פ לגלות אומץ לב ואחריות לגודל עמם, על ידי הכרה בקיום מדינת ישראל וניחות דרך הסרוד" כותב יעקב גוטרמן, מקיבוץ "העוגן", במכתב שייקרא במפגש ברומניה. יעקוב גוטרמן היה אמור לצאת עם המשלחת אך ברגע האחרון, החליט נגד היציאה. את המכתב שלח בידי חברת המשלחת.

ביקור הנשיא באוסטרליה

הרצוג והוק חנכו את „גן בן־גוריון" באתר ההנצחה של קהילת יהודי קאנבארה

מאת שאול בן־חיים, שליח „מעריב" באוסטרליה

„היום המדיני" של נשיא המדינה חיים הרצוג בבירת אוסטרליה עשוי להניב שתי תוצאות: ראש ממשלת אוסטרליה בוב הוק הבטיח להשתדל להרחבת והעמקת קשרי מסחר בין שתי המדינות. הוק גם יודע שהוא ימליץ בפני חברת התעופה האוסטרלית „קוואנטאס" לשקול פתיחת קו תעופה קצר לישראל.

בעניין זה הגישו הנשיא ומלוויו מאנשי משרד החוץ, המישנה למנכ"ל חנן בר־און, הסמנכ"ל לאסיא אבי פרימור ומנהל מחלקת אוקייניה ז. רז, הצעה המבוססת על נסיון הטיסה של „המשכן המעופף" שהיתה קצרה יותר מכל טיסה מסחרית לאוסטרליה. ההצעה מדברת על שילוב יעדים. קו תעופה מסידני דרך אחד האיים באוקינוס ההודי, אוליאר ראוניון, לקהיר ומשם לנתב"ג. אחד ממנהלי „קוואנטאס", שהוצג בפני הנשיא אמר כי החברה תשקול את הרעיון ואולי תשגר משלחת סקר לארץ.

הנשיא הרצוג יפגש מחר בסידני עם שר האוצר של אוסטרליה וידון עמו בתוכנית. כן ברעתו של הנשיא לנצל פגישות עם אנשי תעשייה ומסחר כדי להדגיש בפניהם את הצורך בהידוק קשרי המסחר. בשובו הביתה יחזור על כך גם באזני אנשי מסחר וכלכלה ישראליים.

השיחה המדינית בין הנשיא לראש הממשלה ארכה פחות משעה, ולכן אי־אפשר היה לכלול בה דברים רבים יותר. אך הזמן הספיק כדי להיווכח כי אין כל חילוקי דעות על הצורך לגנות את סוריה בשל מעורבותה בטרור, הבנה לגבי המצב באיזור והיחס השלילי להרידה הלובית לאוקיינית.

אווירה ידידותית ותמה שררה גם בעת ארוחת צהריים שראש ממשלת אוסטרליה ערך בבית הנבחרים לנשיא, פמליתו ואורחים רבים מאוד מקרב הקהילה היהודית. „אין לי כל ספק – אמר הוק בפנותו לאורח – כי ביקורך יביא להעמקת הידידות ושיתוף הפעולה בין שתי ארצותינו".

אלא שמחוות הידידות לא שינו את עמדתה המוצהרת של אוסטרליה כלפי נושאי המזה"ת. המתחייבות לשלומה ובטחונה של ישראל בגבולות בטוחים ומוכרים והמתחייבות לקבל גם מדינה פלשתינית אם הפלשתינים ירצו בה. אך הוק גם הצהיר כי לא יתכן לשאוף לשלום בר־קיימא ולפתרון הסיכסוך הישראלי־ערבי מבלי לכלול בכך הכרה מצד כולם בזכות קיומה של מדינת ישראל.

הנשיא גמל למארחו. אמר לו שגם אם לא תמיד שררה הסכמה, הרי ישראל לא העריכה תמיד את כבוד השיקול של קאנבארה. הנשיא הזמין את הוק לשוב ולערוך ביקור בישראל. הוק קיבל את ההזמנה עקרונית ועתה יצטרכו משרדי החוץ למצוא מועד מתאים.

נשיא המדינה והוק נפגשו בשנית כעבור שעות מעטות. הפעם כדי לחנוך את גן דוד בן־גוריון באתר ההנצחה של הקהילה היהודית. הוק נתקבל בכיבוד ואחרי ששירות הנשיא כבר עזבה עוד עמד וחילק חתימות על... דגלי ישראל שהיו בידי ילדי מקהלה.

באירוע זה היו גם מאות משתתפים לא קרואים. כמה עשרות מפגינים נושאי דגלי אש"ף, לבנון ושלטים שקישרו את ישראל לדרום אפריקה. בהפגנה השתתף גם ראש משרד האינפורמציה של אש"ף כשלצידו זוג שחורים מדרום אפריקה ועוד צעירים לבני־עור שעוד בצעקות. צאו מלבנון. ישראל – NO אוניה YES (השם האפריקאי של דרום אפריקה).

● המושל הכללי של אוסטרליה, סר ניניאן סטיבן (במרכז), הנשיא חיים הרצוג (מימין) וראש ממשלת אוסטרליה, בוב הוק (לא נראה בתמונה) קיבלו אתמול מדליות זכרון מנציג הקהילה היהודית, בבית הממשלה בקאנבארה (תצלום א.פ.)

עצור!

בבנק הפועלים תוכל לשלם את היטל הרכב בתשלומים וגם בהנחה

אם ברצונך לשלם את היטל הרכב בתשלומים, בנק הפועלים מעמיד לרשותך הסדר בלעדי המאפשר לך לשלם את ההיטל ב־4 תשלומים וגם לזכות בהנחה.

הבנק משלם עבורך את היטל הרכב ומחייב את חשבונך ב־4 תשלומים חודשיים שוים (ב־1.12, 1.1, 1.2 ו־1.3) בתנאים המעניקים לך הנחה בשיעור של 7.5%־9% מסכום ההיטל.

ההסדר יופעל מה־9.11.86־1.12.86

פרטים בכל אחד מסניפי בנק הפועלים.

בנק הפועלים בע"מ

אבנת | קרסון | שיפרין | נעמן

צרפת לא תנתק יחסיה עם סוריה

„לא נתגלה כל קשר בין סוריה לפיגועים" הכריז ג'אק שיראק ★ שבועון צרפתי: „פריס הציעה עיסקה לדמשק – שחרור בני ערובה תמורת תמיכה דיפלומטית" ★ לראשונה הודיעה איראן על תנאיה לשחרור בני הערובה הזרים: שחרור הטרוריסטים החומייניסטים בכווית, צרפת וישראל

מאת תמר גולן שמי גבאי, מאיר בליך ועפרה ישועה לייט

„עד כה לא נתגלה כאן כל קשר בין סוריה או כל ממשלה זרה אחרת ובין הפיגועים הטרוריסטים שאירעו על אדמת צרפת" – הכריז אמש בפריס ראש הממשלה ג'אק שיראק בעת דיון סוער ב„אסיפה הלאומית". הוא הדגיש את חשיבותה של דמשק בכל הסדר אפשרי במזרח התיכון. „צרפת לא תנתק את היחסים הדיפלומאטיים עם סוריה", הצהיר.

בינתיים פירסם כאן אתמול השבועון „לה קאנאר אנשינה" פרטים על המגעים האינטנסיביים שהתנהלו בין פריס ודמשק בחצי השנה האחרונה.

אנשי השרות החשאי

לדברי העיתון, הציעו סוכנים צרפתיים לסוריה את העיסקה הבאה: הסורים יסייעו לשחרור בני הערובה ויפעלו להפסקת הטרור תמורת תמיכה צרפתית בסוריה בחזית הבינלאומית, בעיקר במסגרת ה„קהיליה האירופית". פריס הציעה לפעול למניעת הטלת סנקציות על דמשק ולתמוך בעמדה הסורית הטוענת כי ממשלתו של הגנרל אסד אינה מעורבת כלל בטרור.

השבועון „לה קאנאר אנשינה" מגלה, כי סוכנים צרפתיים טרחו להוכיח לסורים כי העיתונאי ז'אן פול קאופמן שנלקח כבן ערובה בלבנון אינו יהודי.

הוא מפרסם רשימה של הפקידים, אנשי השרותים החשאיים, הסוכנים והמתווכים אשר שוגרו על ידי פריס לדמשק.

איראן מוכנה להמליץ בפני „החברים המוסלמים המקופחים בלבנון" לשחרר את בני הערובה הזרים, אם אומנם תפעל ארה"ב לשחרר את האסירים המעונים בבתי הכלא בכווית, בישראל ובצרפת – כך אמר אתמול פקיד איראני בכיר, שצוטט ברדיו מונטה קארלו.

זו הפעם הראשונה שאיראן מציגה תנאים לשחרור בני הערובה הזרים.

הפקיד הציג את שאר תנאיה של איראן: שוושינגטון ופריס יודיעו על שינוי במדיניות כלפי איראן ושישחררו את הרכוש ואת הכספים האיראנים הרבים בארה"ב ובצרפת.

ראש ממשלת איראן חוסין מוסאוי גילה, שאומנם בא לפני חודשיים לטהרן הממונה לשעבר על הבטחון הלאומי בבית הלבן רוברט מקפרלין בשליחות הנשיא רונלד רייגן. מדובר במבצע של הבית הלבן שבו לא שותף משרד החוץ האמריקני – אמר אתמול מקור יודע דבר בוושינגטון.

איראן תובעת מישראל

בהתאם לתנאים שמציגה איראן נראה, כי הכוונה היא שארה"ב תשחרר את 17 הטרוריסטים החומייניסטים, שחלקם הגדול נדון למוות בכוויית ועדיין לא בוצע גזר הדין. כן רוצה איראן, שארה"ב תשפיע על ישראל לשחרר עשרות רבות של טרוריסטים ובכללם נשים הנמנות עם הארגון החומייניסטי חיזבאללה. איראן תובעת גם כן מצרפת את שחרורו של אברהים עקאללה.

טרי וויט, איש הכמורה האנגלי המעורב בשחרור בני הערובה המוחזקים באיראן, אשר שב אתמול ללונדון אמר, שכאשר יחדש קשריו בביירות הוא ישוב ללבנון. הוא הודה, שאכן נוצרו קשיים המונעים את המשך תהליך שחרור בני הערובה.

בויסבאדן שבגרמניה המערבית נמסר, כי מצבו הרפואי של דיוויד ג'ייקובסון טוב, למרות תקופת השבי הארוכה בביירות.

במקביל לדיווחים על המגעים בין ארה"ב לאיראן, התפרסמו אתמול ידיעות גם על המעורבות הישראלית בפרשה.

בדיווח של „טיימס", מאת כתבו המזרח תיכוני רוברט פיסק, נאמר שמטוס בואינג 707 שהמריא מישראל, בספטמבר 85, טס לספרד ומשם לטבריז שבצפון איראן. אחר כך שב המטוס ישירות לישראל.

המטוס היה רשום על שם חברה בלגית, שמאוחר יותר התברר שאינה קיימת.

בהסתמכו על מקורות בביירות ובניקוסיה טוען הכתב, שארה"ב עשתה שימוש בטרי וויט כדי שהחוטפים יכוונו אליו בעוד היא מנהלת מו"מ שקט עם האיראנים והסורים. הכתב טוען, כי כבר ביולי באה משלחת אמריקנית לטהראן ומאז ביקרה שם עוד משלחת אחת לפחות.

מתנת הצי י' האו, סיני בן 4, מצדיע בהתפעלות להשגי הטכנולוגיה האמריקנית למראה תמונת פולארויד שלו, שניתנה לו במתנה על ידי שני מלחים אמריקנים. מלחים אלה נמנים על צוות שלוש אניות מלחמה אמריקניות שהגיעו אתמול לביקור ראשון של הצי האמריקני בסין, מאז ימיה האחרונים של מלחמת האזרחים ב־1949. ביקור זה מצביע על הידוק הקשר בין שתי המעצמות. אתמול נודע גם, כי סין תרכוש ציוד מכ"מ חדיש מארה"ב בשווי של כחצי מיליארד דולר. (תצלום א.פ)

ארה"ב ובריה"מ מאשימות זו את זו בהפרת זכויות אדם

מאת כתבי סוכנויות הידיעות בווינה

ארה"ב וברית־המ החליפו אתמול האשמות בדבר הפרות של זכויות האדם, במהלך הוועידה לבדיקת יישום הסכמי הלסינקי, שנועדה להפיג את המתחים ביחסי מזרח־מערב.

„אנו ממשיכים לראות מצב טראגי בתחום זכויות האדם במדינות המזרח", אמר שר החוץ האמריקני, ג'ורג' שולץ, באסיפה של שרי החוץ.

הוא הציע לממש את ההצעות להסכמים בתחום פירוק הנשק, עליהן הסכימו רייגן וגורבאצ'וב במפגש איסלנד, שהתקיימה בחודש שעבר.

לדברי שולץ, הביא עימו את בכירי הנושאים והנתונים של ארצו, למקרה שהסובייטים יבקשו להמשיך את השיחות בבירה האוסטרית.

שר החוץ הסובייטי, אדוארד שווארדנדזה, האשים את ארה"ב בהפרות „שיטתיות ומאסיביות" של זכויות האדם.

שווארדנדזה ועמיתו האמריקני שולץ נועדו אתמול יותר משלוש שעות, כשבחלק מהפגישה נכחו מומחים לפירוק הנשק. היתה זו הפגישה רמת־הדרג ביותר בין נציגי המעצמות מאז פגישת הפסגה ברייקיאוויק. לדברי מקורות בשגרירות, הפגישה של אתמול החלה בארבע עיניים, כששני האישים מלווים רק במתורגמניהם.

אתמול נערכה בווינה הפגנה מקורית מטעם „נשים למען חופש" מישראל. הנשים נסעו בשתי כרכרות ונשאו עימן את תמונות בניהן מסורבי העליה. ההפגנה, שנערכה לרגל פתיחת הוועידה לבטחון אירופה, אורגנה על ידי המועצה הציבורית למען יהודי בריה"מ וכל הארגונים המסונפים אליה. הכרכרות היו מקושטות בתמונותיהם של עשרות אסירי ציון ו„סרובניקים" הנרדפים על ידי הק.ג.ב. בהגיען לכבר, בקרבת אולם הוועידה, נתקבלו האמהות באהדה רבה על־ידי הקהל התיקשורת.

ר"ר תרה אוסניס, אסיה פלושנסקיה, פרידה למברג ושרה בורודינסקיה, שלא ראו את בניהן ויקיריהן זה 14 ו־15 שנה, מסרו אגרות לשולץ ולשווארדנדזה, בהן ביקשו את „עזרתם לאיחוד משפחותיהן".

רבין יבקר החודש בפינלנד

מאת מנור ורשור
סופר „מעריב" בהלסינקי

שר הבטחון, יצחק רבין, יבקר החודש בפינלנד, שם החלו והופסקו באוגוסט המגעים הדיפלומטיים הראשונים בין ישראל לבריה"מ מאז 1967 – מסרו אתמול מקורות דיפלומטיים בהלסינקי.

פקידים ישראליים בהלסינקי סירבו למסור פרטים על הביקור. רבין יהיה הפקיד הישראלי הבכיר ביותר המבקר בהלסינקי מאז הופסקו שיחות ישראל־בריה"מ לאחר תשעים דקות בלבד.

לדברי המקורות בהלסינקי, רבין עתיד לבוא להלסינקי באמצע החודש, לביקור בלתי־רשמי שיימשך יומיים. בביקורו יקיים שיחות עם פקידים פינים.

צפויים צעדי־תגמול אמריקניים נגד פקיסטאן

באם יתאמת הדיווח בדבר „צעד דרמאטי" שעשתה לבניית נשק גרעיני

מאת כתבי ה„וושינגטון פוסט" בוושינגטון ובאיסלמאבאד

בהתייחסו לדיווח של ה„וושינגטון פוסט" לפיו עשתה פקיסטאן „צעד דרמאטי" לכיוון בניית נשק גרעיני – הודיע ממשל רייגן שלשום, כי לצעד כזה תהיינה „השלכות חמורות" על יחסי ארה"ב־פקיסטאן, ביניהן הפסקת הסיוע האמריקני למדינה זו.

דובר הסטייט דיפארטמנט צ'ארלס רדמאן אמר, כי הנשיא רייגן הצהיר בקונגרס ב־27 באוקטובר ש„אין בידי פקיסטאן נשק גרעיני" וכי סיוע אמריקני „יפחית באופן משמעותי את הסיכון שפקיסטאן תפתח נשק גרעיני".

הסיוע האמריקני עלול להיפסק

הצהרתו של רדמאן הושמעה לאחר שה„פוסט" דיווח ביום שלישי, על־פי מקורות מודיעיניים מוסמכים, שפקיסטאן ערכה פיצוץ גרעיני רב־עצמה בין ה־18 וה־21 בספטמבר, כחלק ממאמץ מתמשך לייצור נשק גרעיני.

הקונגרס תבע את הצהרתו של רייגן כתנאי לאישור המשך הסיוע לפקיסטאן, המקבלת כ־600 מיליוני דולרים לשנה ושותפה פעילה בסיוע החשאי של ארה"ב למורדים הנלחמים בכוחות הסובייטיים באפגניסטאן השכנה.

בהתייחסו לדרישות הקונגרס, אמר רדמאן: „הודענו מפורשות לרמות הבכירות בממשלת פקיסטאן את ההשלכות החמורות העשויות להיות על יחסינו, אם לא תרסן פקיסטאן את התחום הגרעיני. הפקיסטאנים מבינים, כי על פי החוק האמריקני, החזקת נשק גרעיני תמנע המשך סיוע אמריקני. פקיסטאן הבטיחה מפורשות שתכניותיה הגרעיניות הינן למטרות שלום בלבד".

אורניום מועשר הרבה מעל המותר

במהלך ביקורו של ראש ממשלת פקיסטאן מוחמד ג'ונג'ו, בוושינגטון בחודש יולי, חתמו ארה"ב ופקיסטאן הסכם המאפשר לפקיסטאן לקנות טכנולוגיה מתקדמת אמריקנית. פקידים בכירים במימשל אמרו, כי ההסכם כלל הגבלות חמורות על שימוש בציוד זה לפיתוח הטכנולוגיה הגרעינית הפקיסטאנית.

בראיון לוושינגטון פוסט ב־18 ביולי, אישר ראש ממשלת פקיסטאן, בתגובה למכתבו של רייגן מ־1984, כי פקיסטאן התחייבה לא להעשיר את האורניום בכורים הגרעיניים שלה מעל לשיעור של 5 אחוזים. יצויין כי, לצורך יצור פצצה גרעינית דרושה העשרה בשיעור של 90 אחוזים. על־פי הדיווח בעיתון מיום שלישי, העשירה פקיסטאן את האורניום שלה בשיעור 93.5 אחוזים.

באיסלמאבאד הכחישו פקידים בכירים את הטענה האמריקנית. „פקיסטאן אינה מחזיקה ואינה מייצרת אורניום מועשר לצורך יצור פצצת אטום", אמר שר החוץ עבדול סאטאר. „תכניות המחקר של פקיסטאן מיועדות להפקת רמת נמוכה של העשרה ועד כה נעשתה רק התקדמות מועטת בתחום".

בריטניה ואוסטרליה מתחרות ביידוי ננסים

מארגני תחרות יידוי־הננסים בין בריטניה לאוסטרליה, דחו אתמול את ההתנגדות הציבורית לאירוע, באומרם כי האנשים הקטנים הינם „קליעים־אנושיים מקצועיים", והם אינם מרגישים מושפלים מההתחרות.

ההתחרויות החלו שלשום, ויתנהלו בבריסביין, בסידני ובמלבורן. כל ההכנסות מוקדשות למטרות צדקה.

כל קבוצה תיידה את הננס שלה מספר פעמים, והצד שישיג את הזריקה הארוכה ביותר ינצח בשלב הראשון של התחרות.

בשלב השני ייקשרו הננסים לסקייט־בורד, כשגלגליות מחוברות לידיהם, וישמשו כדורים חיים במשחק כדורת. (רויטר)

ראש ממשלת איטליה בא לקומונה

ביקר את אחיו שחי בקומונה של הגורו סאי באבא בהודו

ראש ממשלת איטליה, בטינו קראקסי, ביקר אתמול אצל אחיו, בקומונה של גורו הינדי – דיווחה סוכנות הידיעות ההודית.

קראקסי, בחברת אשתו, בתו ובנו, טס לעיר אנאנטפור במטוס של חיל האוויר ההודי, ומשם נסע במכונית לקומונה של הגורו בפוטאפארתי.

אחיו של קראקסי, אנטוניו, חי בקומונה עם משפחתו כבר שנתיים, מאז נעשה משוחריו של הגורו סאי באבא. (א.פ.)

המועצה הציבורית לציון מאה שנים להולדת דוד בן גוריון
מרכז ההסברה

מאה שנים להולדת דוד בן גוריון

אירועי חודש נובמבר 1986

עצרות ברשויות המקומיות

★ שדרות, יום ב', כ"ג בחשון התשמ"ז (25.11.86) שעה 20.00 קלטע „תך". בהשתתפות שר הכלכלה והתכנון גד יעקובי וראש המועצה פרץ אמיר.
★ בית־שמש, יום ד', כ"ד בחשון התשמ"ז (26.11.86), שעה 19.00, היכל הספורט.
★ ראשון־לציון, יום ה', כ"ה בחשון התשמ"ז (27.11.86), שעה 20.00, מרכז הספורט. בהשתתפות ראש העיריה מאיר ניצן.
★ חיפה, עצרת לתלמידים, יום ב', כ"ט בחשון התשמ"ז (1.12.86), שעה 12.00 ביה"ס הריאלי
★ תל־אביב, עצרת לתלמידים, יום ד', א' בכסלו התשמ"ז (3.12.86), שעה 12.00, היכל התרבות.

אירועים נוספים

שידורי „קול ישראל" בחודש נובמבר

שידורי הטלוויזיה החינוכית בחודש נובמבר

★ „שלום לך דוד בן גוריון" – לקט מתוך מכתבים שכתבו ילדים לבן גוריון ותשובותיו של בן גוריון. יום ו', ה' בחשון התשמ"ז, (7.11.86), שעה 11.15.
★ הקמת מדינת היהודים, חלק א', תולדות חייו ופועלו של בן גוריון בין השנים 1886–1948. שידור חוזר יום ו', י"ב בחשון התשמ"ז (14.11.86) שעה 12.15.
★ הקמת מדינת היהודים, חלק ב', יום ו', ה' בחשון התשמ"ז, (7.11.86) שעה 11.45.

בית בן גוריון בתל־אביב פתוח לקהל הרחב יום־יום בין השעות 8.00 עד 14.00 וביום ו' בין השעות 8.00 עד 13.00.

מנהלי בתי ספר, מורים, רכזי תרבות וגופים שונים, המעוניינים לסיור במסלולים הקשורים בחזונו ופועלו של דוד בן גוריון מוזמנים לפנות לעזרא שטילר, מנהל היחידה לסיורים במרכז ההסברה, רח' ארניה אוסולדו 21/א' הקריה, תל־אביב, טל' 03-218070 או 03-217891, כל יום בשעות העבודה

כרזות חוברות ושרטים על דוד בן גוריון ניתן להשיג בלשכות המחוזיות של מרכז ההסברה בת"א, בירושלים, בחיפה, בבאר שבע ובנצרת.

מעריב. להיות בעניינים.

קרא מחר במעריב יום ו':

בנימין גיבלי

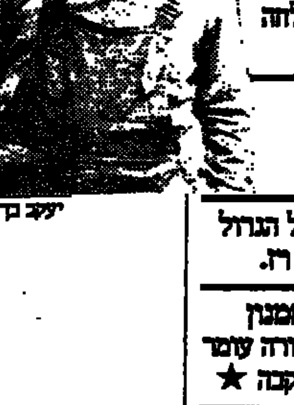
יעקב בקשירא

צחי הנגבי

תחקיר: שוק המיתונים הפוליטיים. השיטה והסנגון מערערים את המנגנון הממלכתי. מאת עמוס לבב ואביבה מין.

תיק אישי: מרדכי ואנונו. אנטומיה של בגידה. מאת אהרון דולב.

דיוקן: בנימין גיבלי. ראש אמ"ן לשעבר, על פרשת "העסק הביש" בקהיר ועל מחיר ההצלחה בתעשיית המזון. מאת יעל גורמלמר.

בידור: מירון רכטמן. פעם שומר סף במועדוני לילה. היום אימפריה על־קולית. מאת אבי מורגנשטרן.

תעופה: יעקלה בקשירא. על הטיול הגדול שהציל את חייו מצפורני הנאצים. מאת אבי רז.

אריה בנדר – על מוריס וגונה רג'ואן ★ אמנון אברמוביץ – דו"ח ★ נורית ברצקי – דבורה עומר – שסה פרטי ★ אריה בישון – ביקור במוסקבה ★

סטירה – סימני נפט ★ לשון הרע ★

מעריב

ספרית מעריב
פעמיים תורכי
מאת מנחם תלמי
הופיע חדש

מועדון מטיילי מעריב
קרנבל בדרום אמריקה
פברואר 1987 ★ ביצוע: נאות הכבר
פרטים בקרוב

„המהפיכה שלנו תימשך", אמר רייגן לאחר ההפסד הרפובליקני בסנאט

המנהיג הדמוקרטי הוותיק תומאס (טיפ) אוניל אמר: אם היתה אי פעם „מהפיכה רייגנית" – היא הסתיימה עכשיו

מאת עפרה ישועה־ליית
סופרת „מעריב" בוושינגטון

נשיא ארה"ב רונלד רייגן העמיד אתמול פנים אמי־צות, והודיע כי הממשל אינו מתכוון לשנות את הקו המדיני שלו, חרף הקורה שמפלגתו שוב אינה שולטת בסנאט האמריקאי לאחר תוצאות הבחירות ביום ג'.

„המהפכה שלנו תימשך", אמר הנשיא. שעות אחדות קודם לכן אמר המנהיג הדמוקרטי הוותיק, תומאס ("טיפ") אוניל: „אם היתה מהפכה רייגנית אי פעם – היא הסתיימה עכשיו". במפקדת המפלגה הדמוקרטית נמשכו החגיגות עד אור הבו־קר אתמול, תוך האזנה קשובה לתוצאות המירוץ לסנאט, שזיכו את הדמוקרטים בנצחון גדול ממה שציפו לו אפילו האופטימיים שביניהם.

הרוב הדמוקרטי החדש הוא מעבר לכל הציפיות: 55 מוש־בים לעומת 45 מושבים רפובליקנים. תוצאות הבחירות הן מכה כפולה ומכופלת לנשיא הפופולארי. קודם כל, הנזק המעשי: בשנתיים הבאות יעמוד הנשיא מול קונגרס שהוא עצמו מצפה שיהיה "עויין". תחינתו של רייגן אל המצביעים, שלא להפוך אותו ל"נשיא של שש שנים בלבד", לא נענתה.

רייגן עשה הכל כדי להמעיט מחשיבותה של התבוסה: „זו אינה התוצאה שלה קיווינו", אמר בנאום בבית הלבן, „אולם תכנית העבודה שלנו לא תשתנה, ואני מצפה להשלמתה".

„אנו מעוניינים בשיתוף פעולה עם הממשל", אמר סנטור רוברט בירד מווירג'יניה המערבית. אולם הוא הבהיר, כי מפלג־תו תדרוש שותפות בקביעת ההחלטות והקונגרס החדש יעביר שינויים בחוקי הסחר, שמטרתם להגן על תוצרת אמריקנית מפני תחרות מבחוץ.

דווקא במדינות אליהן חזר הנשיא יותר מפעם אחת להו־ביע את אמונו במועמד הרפובליקני, נכשלו בני חסותו: הסנ־טורית פולה הוקינס בפלורידה, שהפסידה את מקומה בגבעה לטובת המושל לשעבר ג'רי בראון; חבר הקונגרס אד שאו, שהשקיע תשעה מיליון דולר לשווא, בנסיון לזכות בכסא של הדמוקרט הוותיק אלאן קראנסטון; או חבר הקונגרס קן קראו־מר שהפסיד לטובת הדמוקרט סים ווירת' בסיומה של מערכה עמוסת השמצות הדדיות.

הדרום האמריקני, מעוזם של הדמוקרטים מאז ומעולם, העניק להם שורה של נצחונות חשובים בסנאט – חלק מהם מפתיעים, כמו בג'ורג'יה, שם לא ציפה איש לנצחונו של וויץ' פאולר. גם במערב ובמערב התיכון זכו הדמוקרטים בשורת מירוצים „צמודים".

חרף הנצחון המרשים בסנאט, אי אפשר לדבר על „סחף" ברור של קולות לטובת המפלגה הדמוקרטית. בבית הנבחרים, למשל, המוחזק באופן מסורתי בידי הדמוקרטים, היו השגיהם קטנים יחסית למה שניתן לצפות בבחירות הנערכות באמצע כהונתו של הנשיא: רק ששה מושבים נוספים בבית המונה 435 חברים, לפי אומדנים לא סופיים. בחמישה מבין המירו־צים שבהם הפסידו הרפובליקנים, היתה התוצאה קרובה לתי־קו: ההכרעה נפלה על חודו של פחות מאחוז אחד משיעור המצביעים.

הרפובליקנים יכולים להצביע על הישגים מרשימים במי־רוצים למשרות מושלי המדינות, ודווקא במעוז הדימוקרטי במדינות הדרומיות. באלבאמה, למשל, שבה לא הציגו הרפוב־ליקנים כף רגל בבית המושל מאז מלחמת האזרחים האמריק־אית, בפלורידה, בטקסאס, ובנבראסקה. בבתי המחוקקים המ־דינתיים נרשמו השגים רפובליקניים לעומת הפסדים דמוקר־טיים. ההשגים הדמוקרטיים בסנאט, והרפובליקניים בין המושלים, הם בין השאר תוצאה מהתפלגות הלא־שווה של המשרות שהתפנו לקראת הבחירות. מבין 36 כסאות המושלים שהתפנו, 27 היו דמוקרטיים בעבר, ולרפובליקנים היה סיכוי טוב יותר להביס חלק מהם. בסנאט, היו אלה רפובליקנים שפינו יותר משני שליש מן המושבים, והיו זקוקים למספר רב יותר של נצחונות כדי להגן על ההמשכיות. בעוד שנתיים יהיה המצב הפוך, והבחירות עשויות להביא למהפך חדש. אולם בבחירות בעוד שנתיים תהיה תשומת הלב ממוקדת, כמובן, במאבק על הנשיאות.

„כן' לאיידס; „לא' למריחואנה

במשאלים בענייני תחיקה מקומית

יותר מ־200 שאלות בענייני תחיקה מקומית עמ־דו להכרעה אתמול ב־50 המדינות של ארצות הב־רית.

השאלות המסעירות ביותר הוצגו לתושבי קליפורניה, אולם התוצאות לא הפתיעו: על השאלה, האם יש לבודד את חולי ה„איידס" ונושאי הנגיף משאר האזרחים, לסלקם ממקום עבודתם ואולי אפילו לאסור אותם במחנות הסגר – ענו תושבי קליפורניה ב„לא".

ב„כן" ענו תושבי קליפורניה על השאלה: האם יש לקבוע את השפה האנגלית כשפתה הרשמית של המדינה?

ליברלים צהלו אתמול על כשלון הנסיון להעביר תק־נות הרשות נגד הפלות מלאכותיות. בשלוש מתוך ארבע מדינות נדחו התקנות המוצעות.

בחמש מדינות הסכימו האזרחים להנהגתו של „לוטו" ציבורי, אולם בפלורידה לא הצליחו המעוניינים להפוך את הימורי הקאזינו לחוקיים.

באורגון לא הסכימו הבוחרים להפוך את עישון המרי־חואנה לחוקי.

9 מיליון דולר – לא עזרו לו'

מי שמגנה את התופעה המדאיגה של כסף הקונה השפעה פוליטית, יכול להתנחם בדמותו המובכת של חבר הקונגרס אד שאו, שהוציא לא פחות מתשעה מיליוני דולרים שלא סייעו לו לתפוס את המושב של נציג הסנאט מקליפורניה.

אולם מספר 2 ברשימת ה„מבוזבזים" הוא אלאן קראנ־סטון, מתחרהו של שאו, שהצליח להיבחר לסנאט בפעם השלישית רק אחרי הוצאה של שמונה וחצי מיליוני דול־רים.

ג'וזף פ. קנדי, בנו של בובי קנדי המנוח, הוציא מילי־ון וחצי דולרים על מושב שהתפנה במדינת מסצ'וסטס ושהיה – לדעת כל המשקיפים – מונח בכיסו של הקנדי הצעיר. משפחת קנדי, אגב, לא זכתה להכניס שניים מב־ניה לקונגרס במכה אחת: קתלין קנדי, אחותו של ג'וזף, לא נבחרה לקונגרס מטעם מדינת מרילנד.

בין הפוליטיקאים החדשים בקונגרס ה־100 נמצא גם פרד גראנדי, הלא הוא „גופר" הדייל מ„ספינת האהבה". הוא לא יהיה השחקן הראשון בפוליטיקה האמריקנית: קלינט איסטווד, שירלי טמפל והרונאלד רייגן עשו זאת לפניו.

ישראל לא הפסידה

מאחורי החדשות

מאת עודד גרנות

„הכשרנו את הקרקע להחלפת הנשיא בבית הלבן בעוד שנתיים", צהל סנאטור אלן קרנסטון, מידידיה המובהקים של ישראל בגבעת הקפיטול, כאשר התברר לו סופית שהדמוקרטים הצליחו להשתלט גם על הסנאט האמריקאי והשיגו רוב מרשים בשני בתי המחוקקים האמריקאיים.

לצהלתו של קרנסטון היתה סיבה כפולה. לא זו בלבד שתוצאות הבחירות הביאו לדמוקרטים נצחון גדול יותר משציפו תחילה, אלא גם הוא עצמו הצליח – אם כי בקושי רב – לגבור על יריבו הרפובליקני.

איש אינו חולק על כך שהבוחר האמריקאי הנחיל אתמול מהלומה קשה למפלגה הרפובליקנית ולנשיא ריי־גן, שנרתם לסייע למועמדים הרפובליקנים במדינות השונות.

אין גם ספק כי מכאן ואילך – השליטה של הדמוקר־טים בשני בתי המחוקקים תקשה מאוד על הנשיא רייגן בשנתיים הקרובות לנהל מדיניות פנים וחוץ כרצונו. מדובר בדעות שונות בתחומי המיסוי, התקציב הביטחוני וכיוצא באלה וכן בניהול מדיניות חוץ, החל מסיוע למור־דים בניקאראגואה וכלה בעיסקות נשק במזרח התיכון.

זה עקב התמונה מבחינתו של רייגן אינה קודרת כל כך. ראשית, ראוי לדעת, הפופולריות האישית של הנשיא רייגן בציבור האמריקאי לא נפגעה מן התבוסה בבחירות לקונגרס. סקרי דעת קהל שנעשו על ידי רשתות הטלוי־זיה הציגו על המרקע בוחרים, שהביעו על תמיכתם ברי־יגן דקה לאחר שבחרו במועמד הדמוקרטי לבית הנבחר־ים או לסנאט. הבחירה הזו נעשתה, לעתים, על פי שיקו־לים הקשורים דווקא לאישיותו ולאופיו של המועמד ולאו דווקא על פי המצע המפלגתי.

צריך לזכור שההחלטות בבית הנבחרים ובסנאט אינן נקבעות תמיד על פי המפתח המפלגתי. יש די חברים מן המפלגה הדמוקרטית, בשני הבתים, הקרובים בתפיסתם השמרנית לזו של הנשיא רייגן ובנושאים שונים יצביעו בעד הצעות של הנשיא.

מסורת היא שבבחירות לקונגרס, באמצע קדנציה של הנשיא, זוכה בדרך כלל המפלגה שהפסידה בבחירות לנ־שיאות.

מכאן ועד ל קביעתו של סנאטור קרנסטון כי הוכשרה הקרקע לזכייה בנשיאות בנובמבר 1988 – עדיין ארוכה הדרך.

הקביעה מי ישב בחדר הסגלגל בעוד שנתיים תלויה לא מעט בטיב המועמד שיציגו שתי המפלגות. הראייה, שהפופולריות של רייגן לא נפגעה כעת. הרפובליקנים הפסידו בסנאט אבל לעומת זה השיגו תוצאות יפות בב־חירות למושלי מדינות.

במה שנוגע למזרח התיכון ולישראל נראה שיצאנו נשכרים מכל הכיוונים.

ראשית, המערך של ידידי ישראל בגבעת הקפיטול לא רק שמר על כוחו, אלא אף חוזק כתוצאה מן העובדה שאוהדים מאנשי המפתח, שלא היו ידועים כאוהדים ליש־ראל, איבדו את מקומם בבחירות אתמול.

ונראה שיצאנו נשכרים גם מן העובדה שהקונגרס, בהרכבו החדש, יערים קשיים בדרכו של הנשיא לממש עיסקות נשק עם מדינות ערביות.

בתחום היחסים שבין ארצות־הברית לבין ישראל, יש להניח, תמשיך ישראל ליהנות מאהדתם של חברים רבים בשני הבתים – דמוקרטים ורפובליקנים כאחד.

ידידות זו היא חיונית כדי להבטיח שישראל לא תיפ־גע, ולו גם בעקיפין, מן המכשולים שינסה הקונגרס בה־רכבו החדש להציב בפני הנשיא רייגן בתחום סיוע החוץ.

גופר הולך לוושינגטון פרד גראנדי, המציג החדש של המחוז השישי בבית הנבחרים האמריקני, מוכר יותר בדמותו של גופר, הכלכל מסדרת הטלוויזיה „ספינת האהבה". הוא צולם אתמול בסיו סיטי, איווה, בחברת בנו צ'ארלי. (תצלום א.פ.)

„הריעו לנשיא הבא של ארה"ב – מריו קואומו"

כך הכריז האוהד על איש המפלגה הדימוקרטית שזכה בבחירות למשרת מושל מדינת ניו־יורק

מאת רן דגוני
סופר „מעריב" בניו־יורק

„גבירותי ורבותי, הריעו לנשיא הבא של ארה"ב", צרח בקול ניחר אוהד נלהב באולם בבית מלון בניו־יורק. מאריו קואומו, מושא אותה הקריאה הנבואית, לא הניד עפעף לשמע הדברים, כשפסע לבמה להו־דות לפעילים ולאוהדים בעקבות נצ־חונו הגדול בבחירות למשרת מושל מדינת ניו־יורק.

הבחירות לנשיאות ייערכו רק בעוד שנתיים, אבל השם קואומו מוזכר בתדי־רות הולכת וגוברת כמועמד המפלגה הדמוקרטית לתפקיד. אומרים שהוא אחת התקוות הגדולות שלהם לחזור ולכבוש את הבית הלבן לאחר שמונה שנות כהו־נה של הנשיא הפופולרי ביותר מאז קנ־די.

קואומו נענה להזמנת שמעון פרס לבקר בישראל ומעריכים, כי הביקור ייערך בפברואר.

הרץ לחו"ל!

לפני יציאתך לחו"ל טלפן אלינו ונצל את מחירון החורף הנמוך של הרץ.

5000 תחנות השכרה של הרץ משרתות אותך ברחבי העולם מהן 2000 בשדות התעופה.

הרץ, החברה מספר 1 בארץ ובעולם, מעניקה לך אמינות, רמת בטיחות גבוהה, ושרות מקצועי מעולה.

עכשיו, לקראת חורף 86-87 מציעה לך הרץ גם את מחירי החורף הנמוכים.
פנה עוד היום
לטלפון: 03-255252 ת"א
04-539786 חיפה
02-636610 ירושלים
או בכל סניפי הרץ בארץ, ובסוכנויות הנסיעות.

הרץ מאחלת לך הנאה שלמה משהייתך בחו"ל.

מחירון חורף נמוך עכשיו ב-הרץ

Hertz

רשבסקי פרילוק זובר

סוף שבוע עם
הארץ
עיתון לאנשים חושבים

שתיקה רועמת
משפטים חשאיים מטעמי בטחון
אייל ארליך

נצחון הדמוקרטים
נתוח תוצאות הבחירות בארה"ב
צבי בראל

קשיים בחקירה
גיתית איזראלוב נגד המשטרה
ראובן שפירא

כפרה באום אל־פחם
מתנדבים גרמנים בכפרים ערביים
דוד ארליך

נחמיה שטרסלר על סימנים מדאיגים בכלכלה • זאב שיף על מסע בארה"ב • גדעון סמואט על עדות המזרח והשלום • מרדכי ארציאלי על מרדכי ואנונו • רן כסלו על אוניברסיטת ת"א • אורי ניר על אברם הניה • אודי קליין על סרט חדש של וודי אלן

מקורות מדיניים/עקיבא אלדר • מסדרונות מפלגתיים/אילן שחורי • העוזר השלישי/לילי גלילי • כוסות רוח/ב. מיכאל • חדיקות/זאב יפת • הטלוויזיה של השבוע/הדה בושס

קופל (תדמית צמיגית) בע"מ

הודעה על אסיפה כללית שנתית רגילה

ניתנת בזה הודעה לכל בעלי המניות בחברה כי ביום 30.11.86, בשעה 14.00, תתקיים במשרדי העוה"ד עשר את פריצקר, רחוב הירקון 113, תל־אביב, אסיפה כללית שנתית רגילה של החברה.

על סדר היום:
1. דו"ח.
2. אישור המאזן ליום 31.12.85 ודו"ח רווח והפסד לשנה שהסתיימה ביום 31.12.85
3. מינוי חבר דירקטוריון.
4. מינוי רו"ח לחברה לשנת 1986.
5. דיון בעניינים שאפשר לדון בהם באסיפה כללית רגילה.

אם תוך חצי שעה מהמועד שנקבע לתחילת האסיפה הנ"ל לא יהיה מניין חוקי, תידחה האסיפה לשבוע הבא באותו מועד ובאותו מקום.
הדו"חות הכספיים לתאריך 31.12.85 פורסמו.
בעל מניות הרוצה להיות מיוצג על־ידי מיופה־כוח יפקיד ייפוי־כוח מתאים במשרד עוה"ד עשר את פריצקר ברחוב הירקון 113, תל־אביב, לפחות 48 שעות לפני מועד האסיפה.

הדירקטוריון

משטרת ישראל — המחוז הדרומי
מודיעה על
מכירה פומבית
של רכוש ללא בעלים

המכירה תתקיים בחצר תחנת משטרת הקישלה ירושלים, ביום חמישי, 20.11.86, בשעה 9.00.

* על הקונים להצטייד בתעודת זהות.
** המכירה במזומנים בלבד.

למכירה
באספקה חודשית שוטפת

פיקסר משומש – כ־800 ליטר בחודש

פילם משומש – כ־80 ק"ג בחודש

לפנות: בן יעקב, טלפון: 03-439431.

מועדון מטיילי מעריב | **חגיגת כדורגל בלונדון** | דצמבר 86 • פרטים בקרוב

משרד התחבורה
המפקח על התעבורה
אגף הרישוי

אל ציבור בעלי המוניות

א. בעלי המוניות, שמספריהן מצוינים להלן, מוזמנים בזאת להתייצב להחלפת רשיונותיהם במועדים ובמקומות להלן:

1. בתאריכים שבין 9.11.86 לבין 13.11.86
– משרד הרישוי בחולון:
ממספר 40-337 ועד למספר 40-667
– משרד הרישוי ירושלים:
ממספר 66-731 ועד למספר 699-031
– משרד המפקח על התעבורה בחיפה (רח' יפו 121):
ממספר 90-702 ועד למספר 990-002

2. בתאריכים שבין 16.11.86 לבין 20.11.86
– משרד הרישוי בחולון:
ממספר 40-668 ועד למספר 40-999
– משרד הרישוי בירושלים:
ממספר 699-032 ועד למספר 699-332
– משרד המפקח על התעבורה בחיפה (רח' יפו 121):
ממספר 990-003 ועד למספר 990-300

ב. שעות קבלת הקהל: משעה 9.00 ועד לשעה 14.00.

ג. בעת ההתייצבות על בעל המונית להביא עמו המסמכים הבאים:
1. תעודת זיהוי
2. רשיון אזורי/ביןאזורי שברשותו
3. רשיון רכב
4. המונית דרכון צבעונית
5. קבלה על תשלום עבור רכישת סימוני המונית החדשים (מרשים במשרדי ארגוני המוניות).

ד. הרשיונות יוחלפו אך ורק לבעלי המוניות הרשומים, או למיופי כוח המצוידים ביפויי כוח מתאימים ובכל יתר המסמכים הנדרשים.

ה. בעלי המוניות מתבקשים להקפיד ולהתייצב במועדים שנקבעו להם, על מנת למנוע שיבושים בתהליך ההחלפה.

ו. סימוני המוניות החדשים יותקנו במקום החלפת הרשיונות.

ז. בעלי מוניות שיתייצבו שלא במועד שנקבע להם לא יתקבלו.

ח. לגבי בעלי מוניות מאזור באר שבע והדרום (כולל אילת) יתקיים מבצע מיוחד להחלפת רשיונותיהם במקומות ובמועדים עליהם תבוא הודעה בנפרד.

אמנו הקשרית שלישיית בן־שבת מאשקלון – רפי, עוזי ויורם – חוגגת בימים אלה מלאת שנה לגיוסם לצה"ל. לפני כחודש חגגו יום הולדת 19. השלושה נולדו לאחר מלחמת ששת הימים. יחד גדלו, יחד למדו בבית הספר ויחד התגייסו לצבא. עתה הם משרתים כל אחד בחיל אחר ובאזור אחר. החופשות שלהם בבית ההורים באשקלון לא תמיד חופפות. אך מי שמתמידה לקשר ביניהם היא אמם – טוני בן־שבת. (כתב וצילם עזרא יעב)

הדוור עבד פעמיים
גנב מהדואר שבועונים ומכר אותם על הכרמל

מאת אמיר גילת

דוור חיפני בן 45, נעצר אתמול בחשד שנהג לגנוב במשך תקופה ארוכה שבועונים וכתבי־עת מתאי חלוקה שונים בדואר ולמכור אותם לתושבי שכונה על הכרמל שבה עבד.

בחיפוש שנערך בביתו, לאחר חקירה מאומצת ומעקבים של מחלקת הבטחון במשרד התקשורת, נתפסו גם בקבוקי־יין, בשמים, משחקים ומוצרים אחרים אותם קיבל, על־פי החשד, בתמורה לשירותיו הטובים.

הדוור, שהתחבב מאד על תושבי השכונה, גילה התעניינות ומעורבות רבה בנעשה בה.

הוא הודה במעשים המיוחסים לו. ממשרד התקשורת נמסר אמש כי הפרשה הועברה לטיפולה של משטרת חיפה, שתחקור את הדוור.

הרב שיק מברוקלין רכש בית ביבנאל באמצעות „איש קש"

„יבנאל עוד תהפוך מוקד עליה לרגל כמו נתיבות של הבבא־סאלי" מבטיחים חסידיו המאמינים שהרב שיק הוא ממשיך דרכו של רבי נחמן מברסלב

מאת יהודה גורן

„אנו מקווים ובטוחים שהמושבה יבנאל [illegible] לנתיבות מספר שתיים, וכשם שעלו אלפים לנתיבות לבבא־סאלי, כך יעלו אלפים בעתיד ליבנאל לרב שיק", אמר אתמול הרב יעקב הסלר, דובר של הרב שיק שהגיע שלשום למושבה יבנאל בלווית חסידיו הרבים.

הרב שיק הגיע מהעיר ברוקלין ליבנאל כדי לעמוד מקרוב על הקמת ביתו החדש ביבנאל. בשבת צפויה התעוררות גדולה ביבנאל בהשתתפות מאות חסידיו של הרב שיק שיספר באוזניהם בין השאר אגדות על רבי נחמן מברסלב. חסידיו מאמינים כי הרב שיק הינו ממשיך דרכו של רבי נחמן מברסלב.

אתמול נודע כי לאחר שהמועצה המקומית ביבנאל סרבה, לפני שנה, לאשר לרב שיק הקמת חצר חסידית במושבה, הוא רכש בית, מגורש באמצעות „איש קש" שקנה את המקום ומכר אותו לאחר מכן לרב שיק.

לדברי הרב יעקב הסלר כבר רכשו עשרה מחסידיו של הרב שיק בתים ביבנאל. תושבים ותיקים במושבה חוששים כי בדרך זו יקים בכלות הכל הרב שיק קריה חסידית ביבנאל, מבלי שתקנות המועצה יוכלו למנוע זאת ממנו, כיוון שאינו דורש אדמה ציבורית אלא פרטית.

תושבי יבנאל חוששים גם מעימותים עם הרב והחסידים. לדעתם כל עימות מעין זה יגרור אחריו סיקור עיתונאי נרחב. הכתבות והצילומים יישלחו לחסידי הרב בברוקלין, ויעודדו אותם להזרים כספים רבים ליבנאל להגברת ההתיישבות של חסידי הרב במושבה.

אל"מ עמוס לוריא – מנכ"ל מד"א

מאת דליה מזורי

אל"מ עמוס לוריא נבחר למנכ"ל מד"א, במקומו של תא"ל (מיל) עמי־צור כמיר שפרש בחודש יולי מתפקידו בעיצומו של סכסוך עובדי מד"א.

אל"מ עמוס לוריא (40) מסיים בימים אלה את תפקידו בצה"ל אחרי 28 שנות שירות. יליד אשדות יעקב, היום תושב הוד השרון. הוא בוגר המיכללה לבטחון לאומי, ואוניברסיטת ת"א בחוגים לכלכלה וארצות מתפתחות. נשוי ואב לבן.

לסגן מנכ"ל נבחר רוני ליכטנשטיין ששימש עד כה כחשב האגודה.

מעריב בקהילה

אשקלון

□ נלכד במכונית גנובה תושב קרית־מלאכי בן 29 נלכד אתמול בעזה בתוך מכונית ישראלית החשודה כגנובה. קיים חשד כי העצור התכוון למכור את הרכב הגנוב לתושב עזה. ממשטרת עזה נמסר כי המכונית היתה מסוג פורד אסקורט שנת יצור 1985 השייכת לחברת „תפארת המכונית" מחיפה. המכונית נגנבה ב־29 במאי השנה, מאזור עכו, ומאז לא נמצאה. החשוד הועבר למשטרת מרחב לכיש להביאו בפני שופט. החקירה נמשכת.

בת־ים

□ הרואין באסלה בלשים שהצליחו לעצור את זרם המים בשירותים של דירה ברחוב הרב מימון „העלו ברשתם" מנות הרואין והצליחו לשים ידיהם על עבריני סם. צוות בילוש של משטרת בת־ים הגיע שלשום לדירה והפתיע 4 אנשים ששהו במקום. עם כניסתם לדירה שמעו רעש של הורדת המים בשירותים. שני בלשים שזינקו לעבר האסלה, עצרו את שטף המים ושלפו חבילה ארוזה בה היו 25 מנות סם החשוד כהרואין. בחיפוש נוסף בדירה, התגלו שתי מנות הרואין מתחת למזרן שעליו שכבה אחת הנשים ששהו בדירה. נעצרו שני גברים ושתי נשים. הם יובאו היום להארכת המעצר.

גבעתיים

□ זהירות בצמתים במסגרת ההזהרות בדרכים התקינה העיריה שלטים מאירי עיניים „שים לב", תרומת מועדון ליונס בעיר. מגמת השילוט להסב את תשומת לב הנהגים לילדים בדרך. השלטים ממוקמים במעברי החציה סמוך לבתי הספר וגני הילדים.

□ ארגזים ריקים פקח של עירית־גבעתיים שרצה לרשום דו"ח לירקן שהוציא ארגזים ריקים לרשות הרבים הוכה על ידו מכות נמרצות. על כך מסר ראש העיר יצחק ירון, בטקס הענקת הפרסים לבתים משותפים מטופחים, לחנויות נאות ולועדי בתים מצטיינים, שהתקיים בבית ראשונים שבעיר בשיתוף עם האגודה לתרבות הדיור. לדברי ראש העיר, יופעלו בקרוב לצד הפקחים העירוניים כוחות עזר מקרב התושבים. פקחים מתנדבים שיתחקו אחר זורקי פסולת לרשות הרבים.

חיפה

□ נהג לקה בהתקף לב בזמן הנהיגה נהג בן 64, שלקה אתמול בהתקף־לב תוך כדי נהיגה במכוניתו הפרטית ברחובות חיפה, סטה ממסלולו והתנגש חזיתית במכונית אחרת. סמוך להתקף־הלב בכביש בר־יהודה, איבד הנהג שליטה על ההגה ופגע במכונית שבאה מכיוון הנגדי. צוות מגן־דוד־אדום הגיע למקום ופינה אותו לבית־חולים. בתאונת הדרכים עצמה לא היו נפגעים.

□ אושר תקציב לתערוכת הפרחים מועצת עיריית חיפה אישרה, בישיבתה האחרונה, את המלצת ועדת הכספים העירונית, להקצות 80 אלף דולר לתערוכת הפרחים הבינלאומית שעומדת להתקיים בחיפה באביב. בתערוכה ה־24 שתתקיים על שטח של 36 דונם בקרית־אליעזר ישתתפו מדינות מכל העולם. היא מוכרת על ידי הארגון הבינלאומי של מגדלי הפרחים „אינטרפלורה". יוצגו בה מאות זני פרחים מהארץ ומחוץ לארץ. שר החקלאות נתן את חסותו לתערוכה.

מעלות

□ 3.4 מיליון ש"ח – הוצאות המועצה המקומית מעלות־תרשיחא הוציאה במחצית הראשונה של שנת התקציב (אפריל – ספטמבר 1986) 3.4 מיליון ש"ח. סכום זה שווה לסך ההוצאות שאושרו בתקציב הרגיל לשנה זו. גיזבר המועצה המקומית פואד אנדריאס, מסר עוד כי ההכנסות מהגבייה העצמית (מסים) היוו 28 אחוזים מכלל הכנסות המועצה והגידול בסעיף זה מבטא את ההתפתחות שעברה על העיירה בשנים האחרונות.

□ מנגנים כמו צרעונים קבוצה של תלמידים למוסיקה בהילא"י (המרכז הישראלי למען האמנויות היוצרות) במעלות, ביניהם ערבים מתרשיחא, נפגשה לאחרונה בירושלים עם הכנר האמן יהודי מנוחין. האמן הזמין את הילדים לנגן בפניו לאחר ששמע מפי מורתם, קרידה וזרמן, על הישגיהם בלימוד הנגינה בשיטת „סוזוקי" היפנית. מנוחין האזין לנגינת כמה מהילדים בכינור ואמר כי השליטה שלהם בכלי מזכירה לו את המנגנים הצעירים שאף הם היטיבו לשלוט בכנור בלימוד עצמי.

נהריה

□ „שטראוס" יצמצם מטרד הזיהום דרכים לפתרון בעיות זיהום הסביבה המטרידות את שכניו של מפעל המזון „שטראוס" בנהריה נידונו השבוע בישיבה בלשכת ראש העיריה, חיים לבב, בהשתתפות נציגי העיריה, משרד הבריאות, מפעל „שטראוס" והדיירים בשכונות למפעל השוכן בלב איזור המגורים של העיר. דוברת העיריה מסרה כי נציג המפעל דיווח לנוכחים על שורה של פעולות שעושה המפעל כדי לצמצם את מיפגעי העשן, הריח והרעש. הוא מסר כי תוך שבועיים יותקן במפעל ציוד מיוחד שיפחית את שיעורי הפיח הנפלט מארובת המפעל והרעש שגורמות המכונות. נמסר כי העיריה תבדוק אפשרויות להגדיל את קו הביוב האוסף את שפכי המפעל ועל ידי כך לגרום לצמצום בעיות הביוב הפורץ וגורם לדירות ריחות רעים בסביבה.

נצרת

□ צעדת קשישים במהלך חגיגות שבוע הקשיש בעיר נערכה אתמול צעדה מרשימה לקשישי העיר כאשר עשרות צופים צעדו לפניהם. הצעדה יצאה מבנין הביטוח הלאומי והסתיימה במרכז החינוך והתרבות בעיר. בנצרת אירעו השבוע שורה של פעילויות למען הקשיש.

ראשון לציון

□ „צו־גיוס" להקת צעירי ראשון־לציון הופיעה לראשונה בתכניתה המלאה – המחזמר „צו־גיוס". המשתתפים בני 15 עד 18 נבחרו ללהקה מתוך עשרות מועמדים, תלמידי תיכון בעיר. „צו גיוס" הינה תכנית ראשונה של להקת הצעירים מראשל"צ. המופע מופק על־ידי המחלקה לנוער וספורט של עירית ראשל"צ. המחזמר נכתב בעקבות עבודת סדנא, שבה העלו המשתתפים הצעירים את מה שמעסיק אותם עם גיוסם לצה"ל. שנה לאחר גיוסם נפגשים בוגרי מחזור י"א לפגישת מחזור שבמהלכה הם מעלים זכרונות מתקופת הלימודים ותחילת השירות הצבאי. הפזמונים נכתבו במיוחד למופע על־ידי חנן גולדבלט, שהוא גם הבמאי והכוריאוגרף. הלחין ועיבד יאיר קלינגר.

□ קפץ עלי ודקר אותי „האיש שחדר לביתי קפץ עלי ודקר אותי", התלונן אתמול לפנות־בוקר אברך משכונת קרית קוליב בראשון־לציון. האיש, שימחה קרט, נלקח לבית־חולים, שם טופלו חתכים בגופו. סמוך לשעה 4 לפנות־בוקר התעורר קרט, רווק בן 31, והרגיש כי מישהו משוטט בדירתו. „הדלקתי את האור ואז התנפל עלי מישהו ונעץ בי סכין". שמחה קרט החל לזעוק לעזרה ואז נמלט תוקפו. המשטרה הגיעה והחוקרים סבורים, כי מדובר בפורץ.

רמת השרון

□ ישו הנוצרי בגן־ילדים דתי ילדי גן ממלכתי דתי „אור השחר" הופתעו מבקיאותו של אחד מחבריהם לגן בישו הנוצרי ותורתו. לעומת זאת אינו יודע הרבה על השבת, למשל. עקרונות אמונתו של הפעוט ומשפחתו לא היו מקובלים על דעת הורי הילדים שהיפנו את תשומת לבה של המנהלת ודרשו להעביר את הילד מהגן הדתי. בפגישה עם המנהלת הודה האב כי משפחתו מאמינה באלוהים אך גם בישו. מאגף החינוך ברמת השרון נמסר לנו כי הילד הועבר מהגן הממלכתי־דתי לגן ממלכתי רגיל ברמת השרון.

משתתפים: מ.הראובני, עזרא יעב, גיל יודילוביץ, אמיר גילת, דליה סלג, שרה פרידמן ואליאס חורי

הזכיה הגדולה נפתלי ששון נהג המונית מטירת הכרמל שזכה בשבוע שעבר בפרס הראשון הגדול ביותר שחולק אי פעם בלוטו לזוכה בודד, בא אתמול מלווה באחותו לבית מפעל הפיס בתל אביב כדי לקבל מיו"ר הדירקטוריון גדעון גדות את הצ'ק השמן על ס"ך 1,068,380.17 ש"ח. במפעל הפיס נצלו את ההזדמנות ולצד הצ'ק המקורי הדפיסו עבורו המחאה גדולה מיוחדת נוספת כמזכרת. בתמונה הזוכה (מימין) גדעון גדות ואחות הזוכה. (כתב אורי גינוסר; צילם צבי ישראלי)

„מיום ראשון אין יותר סנדלי דנוור בתל־אביב"

הודיע אתמול ברוגז ראובן גרוס בעל הזכיון לסינדול המכוניות ברחובות העיר ★ הוא זועם על כי העיריה הגבילה פעולותיו ופנייתו לבית המשפט שיקבע כי ההגבלה היא בניגוד לחוזה שנחתם עמו – נדחתה

מאת יצחק בן־חורין ואיה אורנשטיין

„נמאס לי להיות פראייר ולהפסיד למעלה מ־15 אלף דולר בחודש. העיריה הפרה את ההסכם אתי ולכן אני מפסיק לסנדל מיום ראשון. לא יהיה יותר דנוור ולתושבי תל־אביב תהיה אורה ושמחה", הודיע אתמול ברוגז ראובן גרוס, בעליה של חברה המבצעת את סינדול המכוניות בתל־אביב, לאחר שבית המשפט המחוזי בתל־אביב, דחה בקשה שלו למתן פסק דין שיחייב את העיריה לעמוד בתנאי החוזה שחתמה אתו.

גרוס טוען שהחלטת העיריה, לצמצם את שעות הנעילה ביממה, את סוגי העבירות ואיזורי הפעילות של המסנדלים, וכן הצורך להפעיל משרד לשחרור מכוניות עד חצות במקום עד שבע בערב – הן בניגוד לחוזה אתו וגורמים לו נזק של יותר מ־15 אלף דולר בחודש.

השופט אלתי שדחה את גירסתו של גרוס ציין בפסק הדין כי אין אמנם להתעלם מכך שגרוס הינו איש עסקים שנטל על עצמו את תפקיד הנעילה במטרה להפיק מכך רווחים. מובן, כך ציין, שאין למצוא פסול בכך, אלא שמכאן ועד למסקנה שבידיו הופקר מלוא שיקול הדעת על דרך ביצוע הנעילה, המרחק רב ביותר.

החברה של ראובן גרוס מבצעת כ־5000 נעילות של מכוניות בתל־אביב מדי חודש, מאז הוכנסה שיטת הסינדול לכרך בחודש אפריל 1985.

בני כהן, דובר העיריה, הגיב: „הוא הפסיד במשפט. בית־המשפט דחה את טענותיו. למרות זאת הוא שלח אלינו מכתב שבו העלה שוב כל הסעיפים שנדחו בבית המשפט. כיון שמנכ"ל העיריה נמצא במילואים, הוא נתבקש להפגש עם המנכ"ל עוד שבוע".

צנח מת במקלחת כשהחברים חברו מתג החשמל של הדוד

מאת עזרא יעב

בנימין ישראל בן 27 מקרית־גת מת שלשום אחר הצהרים בעת שהתקלח במוסך „האורן" באזור התעשיה של באר־טוביה, שם עבד. המקרה אירע כאשר סיים יום עבודתו.

משטרת קרית־מלאכי שחקרה את המקרה מסרה כי בעת שבנימין התקלח באו עוד שני עובדים וראו שמתג החשמל במערכת דוד השמש אינו מופעל. הם הפעילו את המתג וכאשר עשו כן נשמעה מתוך המקלחת זעקתו של בנימין ולאחריה חבטה. לתדהמתם התברר כי בנימין צנח ארצה תוך שבירת דלת תא המקלחת.

שני חבריו מיהרו לנסות ולהנשימו. אחד מהם הזעיק אמבולנס. במקביל הוזעקה ניידת לטיפול נמרץ מרחובות. ליד גדרה נפגשו האמבולנס והניידת לטיפול נמרץ ושוב נעשו נסיונות החייאה אך לשוא. הגופה הועברה לבית החולים „קפלן" ברחובות. חוקרת של משרד העבודה וחוקר של חברת החשמל התלבטו, אם דום הלב שרופא קבע כסיבת המוות, בא כתוצאה מהתחשמלות או מסיבה אחרת.

כדי לקבוע סיבת המוות ביקשה משטרת קרית־מלאכי את השופט עמירם דנובנרג באשקלון, לצוות על ניתוח הגופה ואמנם אתמול נותחה הגופה באבו־כביר, והתשובה על גורם דום הלב תימסר בעוד ימים אחדים. אתמול הובאה הגופה למושב זבדיאל שם נקברה אחר הצהרים לפי בקשת הוריו המתגוררים במושב מדלה בחבל לכיש.

בנימין ישראל הותיר אשה ותינוקת. חקירת המשטרה נמשכת

חוזרים לעתונות טובה
דבר
קרא מחר
דבר השבוע

★ פרשת ועננו – אבישי מרגלית, **שלמה גינוסר**
★ איך הובס רייגן בבחירות – **אמיר אורן**

★ עלייתו ונפילתו של זכאי ימני – ד"ר **יעקב גולדברג**
★ ההדרים מתים זקופים – **ישראל לנדרס**

★ טבריה של ביבי, תחקיר – **שמעון וייס**
★ **מכרם חורי, דידי צוקר, יהודי מנוחין, יזהר כהן**

★ **חגי אשד** מדווח מפמליית הנשיא
★ ראיון מיוחד עם דובר ממשלת פולין, יהודי – שליח „דבר" בווארשה

★ רשימות מבית היין – **חיים גורי**

כיום אפשר להשיג בכל הקיוסקים בארץ

אגף חדש בהיברו יוניון קולג'

אגף חדש נחנך בקמפוס הירושלמי של היברו יוניון קולג', המשתייך לאיגוד העולמי ליהדות מתקדמת.
האגף כולל מרכז חינוכי ובית הארחה המשתרע על כ־10 אלף מטרים רבועים. את הפרויקט תכננו האדריכל משה ספדיה וצוות משרדו. עלות הפרויקט כ־10 מיליון דולר.
העבודות בשטח נמשכו כשנתיים ובמהלכן פונו בין השאר אלפי מטרים מעוקבים של סלעים ועפר.
ניהול הפרויקט נמסר לפ. וליגור ניהול וכלכלת בניה בע"מ. ביצוע העבודה נמסר לחברת א. ארנסון בע"מ, שעמדה על רמת ביצוע גבוהה ומדויקת בכל שלבי הבניה.
לראשונה קבעה החברה סטנדרטים וטכניקות חדשות של שילוב בטון ואבן בבניה. כ־30 קבלנים שולבו בהתקנת מערכות שונות בבנין.
בימים אלה הוחל בבנית שלב נוסף בקמפוס, שישתרע על 13 אלף מטרים רבועים ובמחיר כ־9 מיליון דולר. (פ.)

מכרז 23/86

קר־אופ' תל־אביב דן השרון, רחוב תפוצות ישראל 13, גבעתיים מיקוד: 53583.

מס' רשוי	שנת ייצור	סוג הרכב/דגם	נפח מנוע	סוג הדלק	תוקף הרשיון
523-971	1979	פיאט 128 פרטי דו שימושי	1300	בנזין	12.8.87

1. את הרכב ניתן לראות בחניה של משרדי קר־אופ', ברחוב תפוצות ישראל 13 גבעתיים, מיום א', 16 נוב' 86, עד 18 נוב' 86, משעה 8.00 עד שעה 12.00.
2. פרטים אפשר לקבל במקום מהה' קנטי יוסף. את ההצעות יש להגיש בכתב עד 24 נוב' 86 שעה 8.00, למשרדי קר־אופ' בגבעתיים, קומה ג', לתיבת המכרזים, בצרוף ערבות בנקאית או המחאה בנקאית בגובה של 10% מערך ההצעה.
3. ההצעות יוגשו במעטפות סגורות מיוחדות המוצאות בקר־אופ' בגבעתיים, קומה ג', אצל הה' כהן אסתר.
4. העברת הבעלות יש לבצע מיד עם קבלת הרכב וכל ההוצאות תחולנה ע"ח הקונה.
5. אין הקונה רשאי להגביע כל תוספת או החלפת חלק מחלקי הרכב המוצע למכירה לאחר שנמצא מתאים לרכישה.
6. לא תתקבל כל תביעה מצד הקונים לגבי תקינות והמצב המכני (הטכני) של הרכב.
7. אין אנו מתחייבים לקבל את ההצעה הגבוהה ביותר, או כל הצעה שהיא.

פנוי, פנויה! הכרות רציניות ומכובדות
ע"י **אלי שלוש** שדכן משפחתי פרטי
בעל קשרים ענפים ורציניים.
טל. בבית: 03-991949 ,03-990507 (גם בשבת).

מכון ויצמן למדע
מרכז אהרון קציר
הרצאות ע"ש אהרון קציר 1986
על
היסודות הביולוגיים והתנהגות האדם
תנתנה (באנגלית) ע"י
BENNO HESS
Director, Max-Planck-Institut fur Ernahrungsphysiologie, Darmstadt, FRG and Vice-President, Max-Planck Gesellschaft

ההרצאה הראשונה תנתן ביום ב', 10.11.86, בשעה 3.30 אחה"צ, באולם ויקס, על הנושא:
COMPLEX DYNAMICS IN CHEMISTRY AND BIOLOGY – NEW APPROACHES TO THE STUDY OF TEMPORAL AND SPATIAL PATTERNS
יו"ר: פרופסור אהרון קציר

ההרצאה השניה תנתן ביום ג', 11.11.86, בשעה 3.30 אחה"צ, באולם שמידט, על הנושא:
MECHANISM AND CONTROL OF ORDERED AND CHAOTIC STATES IN CHEMISTRY AND BIOLOGY
יו"ר: פרופסור הנריק איזנברג
– הציבור מוזמן –

קרנבל בדרום אמריקה פברואר 87 ★ ביצוע: נאות הכבר
פרטים בקרוב!

החוקרים מצפים לממצאים מחו"ל בפרשת רצח איזראלוב

מעצרה של גתית איזראלוב הוארך אתמול ב־15 יום, ומעצר חברה יוסף מולר ב־5 ימים

מאת איה אורנשטיין

• יוסף מולר

• גתית איזראלוב

בפרשת רצח יוסף איזראלוב, שבוצע על פי החשד על ידי אשתו גתית וידידה יוסף מולר, ממתינים החוקרים להתפתחות נוספת בתוצאה מחקירה הנעשית בחו"ל.

פרטים אלה התבררו אתמול במהלך הדיון בהארכת מעצרו של יוסף מולר. שעות אחדות לפני כן התנהל הדיון בנוגע להארכת מעצרה של גתית איזראלוב. שני הדיונים התנהלו בנפרד לפני שני שופטים. מעצרה של גתית הוארך ב־15 יום נוספים בפקודת סגן נשיא בית משפט השלום בתל־אביב חיים אילת. מעצרו של מולר הוארך ב־5 ימים בפקודת השופט עמיקם פיאלקוב.

היתה זו הפעם השלישית שבה הוארך מעצרה של גתית.

פקד פלג פתח ואמר כי בינתיים נאספו ראיות המצביעות על מעורבותה של גתית בביצוע רצח בעלה שתוכנן בקפידה במשך תקופה ארוכה. לדבריו, אלה הן ראיות הקושרות אותה ישירות לביצוע המעשה. על בקשת המעצר שהוא הגיש היה חתום היועץ המשפטי לממשלה, יוסף חריש, שכן כבר חלפו 30 יום מאז מעצרה, ומעבר לתקופה זו יש צורך באישור היועץ המשפטי.

בדיון בנוגע למולר טען אחר כך החוקר שיוסף מולר התחזה ליוסף איזראלוב ביולי 1984, הגיע יחד עם גתית למשרדה של עו"ד נחמה רן ברמת־השרון וחתם שם במקומו של איזראלוב על צוואה שבה הוריש המנוח את כל רכושו לגתית. צוואה זו, טען החוקר, היתה שלב בתיכנון וההכנה לרצח. הוא גילה כי עו"ד רן פנתה ביוזמתה למשטרה בעניין זה לאחר שקראה על הפרשה בעתונים.

לאחר שהשופט אילת עיין בחומר הראיות החסוי שהוצג לו הוא קבע כי מהחומר עולה באופן חד משמעי שיש רגליים לחשד נגד גתית כפי שברור שישנן נקודות הטעונות ליבון וחקירה נוספים. חומרת העבירה והראיות שהוצגו לפניו, כך קבע, מצדיקות המשך מעצר. עם זאת הוסיף השופט כי טעמי החקירה עולים בקנה אחד עם המוסכם האנושי וכי יש לאפשר לחשודה להפגש עם אמה ועם בתה בהקדם האפשרי.

שעות אחדות לאחר מכן הוכנס יוסף (ג'ו) מולר לאולם המעצרים שבו ישב השופט פיאלקוב. הוא נראה קשיש בעשר שנים מ־61 שנותיו. על פניו היו זיפי זקן לבנים ושיער השיבה שלו ביצבץ מתחת לכובע הברט שהוא חבש. בידו הוא החזיק מקל.

מולר, איש עסקים תל־אביבי, עצור יותר משבועיים. בחודש יוני השנה הוא נעצר לששה ימים. עתה התחזק החשד כי הוא סייע לגתית בתיכנון הרצח ובביצועו, בשלב הסופי.

מדבריו של פקד פלג התברר כי גירסתו של מולר בקשר לצוואה היא שהוא הוזמן למשרד עורכי דין ונאמר לו שהוא צריך לזהות את גתית. לדבריו, לא ידע על מה חתם, אולם גתית עצמה ועו"ד רן, טען החוקר, מסרו עדות שהוא בהחלט ידע על מה הוא חותם.

כנמקו את הצורך בהארכת המעצר אמר פקד פלג כי יש לבצע חקירות במספר מדינות. הסניגור טען לעומת זאת כי החוקרים מאיימים על מולר ואפילו אינם מאפשרים לו להתגלח וכנראה רוצים כך לשבור אותו ולהביא אותו לידי מסירת הודאה.

מנכ"ל „דובק" יועבר מ„פלאזה" לכלא רמלה

מעצרו הוארך והוא ישהה בבית חולים בכלא ★ השופט לא ידע על המלון

מאת איה אורנשטיין

• זוהר גהל, אתמול בבית המשפט
(צילום: צביקה ישראלי)

שופט בית משפט השלום בתל־אביב יצחק בראייז החליט אתמול לשנות את תנאי המעצר המיוחדים של זוהר גהל, מנכ"ל חברת דובק, ששהה ב„מעצר של חמישה כוכבים" במלון פלאזה בתל־אביב. השופט בראייז האריך את מעצרו של החשוד עד למוצאי שבת וקבע, כי הוא יועבר לבית החולים בכלא רמלה.

השופט הוסיף, כי אין מניעה שרופא פרטי מטעמו של גהל יהיה עמו ויטפל אותו שם. גהל נעצר בשבוע שעבר למשך תשעה ימים בפקודת השופט בנימין קוהלת כחשוד בהברחת מליוני דולרים, שהוא הוציא במירמה מבנק ישראל ובגניבה מדובק. השופט נעתר אז לבקשת סניגורו, עו"ד ד"ר אמנון גולדנברג, והורה אז שבשל היותו חולה לב ישהה גהל בשעות הלילה בחדר שהוא ישכור על חשבונו, בבית חולים פרטי, כשהמשטרה מציבה עליו שמירה.

השופט קוהלת היה אז משוכנע כי הכוונה היא לבית החולים „אסותא", ולמד אתמול רק מהעתונים שגהל שהה בעצם בחדר במלון „פלאזה", בקומה של קופת חולים „מכבי".

אתמול הסתיימו תשעת ימי המעצר, וגהל הובא להארכת מעצר נוספת, בטענה שהתגלו מיסמכים נוספים המצריכים חקירה נוספת.

„לא במקרה התאבדו שני עצורים — גם אני רציתי"

זעק אתמול הנאשם בלס בעת הפסקה במשפטו ★ „הכל כאן בלופים; לקחו אותי כבשה לבנה והפכו אותה שחורה; נתתי לתק"ם את כל רכושי יכולתי לברוח מהארץ לפני שנתיים אבל לא עשיתי זאת כי לא היתה לי סיבה"

מאת איה אורנשטיין

„אני איש עסקים, אני לא פושע", צעק אתמול דוד בלס, הנאשם בבית המשפט המחוזי בתל־אביב יחד עם קרוביו לשעבר, צבי אורנוני, בהונאת חברת א.ש.ת כספים, בסכום של 29 מליון דולר.

היתה זו התפרצותו השניה של איש העסקים במהלך משפטו שהחל בראשית השבוע. הפעם הוא התפרץ כשהשופטת שושנה ברמן יצאה למספר דקות ללשכתה וזימנה אליה את התובעת, עו"ד פנינה דבורין, ואת הסניגורים, עוה"ד ד"ר יעקב וינרוט, יהודה ויינשטיין וגיורא אדרת.

הצלמים ניצלו את ההפסקה הקצרה כדי לצלם את בלס על ספסל הנאשמים, ואז הוא התפרץ וצעק: „אני מתכוון לחשוף כאן הרבה דברים, אין לה (לתובעת) צ'אנס. אני אלחם, זה לא יעזור להם. אני אראה את צדקתי עד הסוף".

„הפכו את חיי לגיהנום", המשיך איש העסקים לזעוק באוזן מפריע, והוסיף: „לא במקרה התאבדו שני אנשים (מיכאל אלבין ואברהם גינצי ז"ל), גם אני רציתי (להתאבד), אבל יש לי אשה ושלושה ילדים ואני אמשיך ואלחם, כשאצא אני אעשה הכל כדי שהבנק לא יהיה בהם כדי להרוס אנשים, לגמור אותם, לפתוח ולסגור תיק, אפילו שזה יעלה לי בחיי".

שני עורכי דין של בלס שנשארו באולם ניסו להשפיע עליו להרגע, אולם הוא גער בהם על שלא נתנו לו לדבר. „עד עכשיו שתקתי, אבל החלטתי להתחיל לדבר", אמר.

כעבור שניות אחדות המשיך בלס לצעוק וצעקותיו הרעידו גם במסדרון וגם בלשכת השופטת: „המשפחה שלי היתה רגילה ללחם, וזה נכון מה שכתבו בעתונים שעסקתי בביקוי הוא", המשיך איש העסקים כשלדבריו נלוות נימה מרירה מאד, „אבל עליתי בכוחות עצמי ואני אצא מכאן זכאי. היא (דבורין) תישא אותי על גבה, לא יעזור לה. היא יושבת כאן וצוחקת כאילו שזה תאטרון בשעה שאני נמק בכלא. היא אומרת שאני פסיכופאט, אני פסיכופאט? אני שקבלתי מהתק"ם 150 מליון דולר אני פסיכופאט, איך קוראים לזה מהתק"ם שנתן לי את הכסף? הכל כאן בלופים, סיפורי בגגא. לקחו אותי, כבשה לבנה, והפכו אותה לכבשה שחורה, אבל זה לא ילך. היום אני כבר מבין את אלבין ואת גינצי. נתתי לתק"ם את כל רכושי, יכולתי לברוח מהארץ שנתיים קודם, אבל לא עשיתי את זה כי לא היתה לי סיבה", סיים איש העסקים את נאומו.

השופטת ברמן שבה בינתיים לאולם וגערה בבלס: „אני אוסרת עליך, אמרה, להשמיע צעקות גם כאשר אני לא פה". „אני מצטער ומבקש סליחה", השיב הנאשם.

הישיבה החלה דווקא בטון רגוע. הסוגיה הראשונה שנדונה היתה צורת ההיגוי של השם בלס (בפתח או בשווא מתחת לאות בית). השופטת פנתה בעניין זה אל סניגוריו של בלס ואל אשתו, ולאחר שהנאשם נכנס לאולם נפתרה הקושיה בעזרתה: שווא מתחת לבית.

בנקודה זו התעוררה מחלוקת בין התביעה לבין ההגנה. עו"ד דבורין הגישה לבית המשפט בין עשרות המיסמכים גם מיסמכים שנגעו לפעילותו של בלס בבנק המזרחי. עורכי הדין וינרוט ויינשטיין התנגדו וטענו כי התובעת מרחיבה את היריעה ללא כל צורך, כדי לטעון כאילו היתה כאן שיטה. עו"ד דבורין השיבה כי ברור לה שהסניגורים מתנגדים משום שזו תהיה אחת הראיות להוכחת האישום נגד בלס. זאת, מאחר שגירסתו של בלס היא שבמשך תקופה ארוכה הוא עבד כלי בטוחות בבנק דיסקונט. עו"ד דבורין התכוונה להראות באמצעות המיסמכים בנוגע לבנק המזרחי שנושא הבטוחות היה ממוסד ופעל בבנקים שונים, לא רק בדיסקונט.

„כל מה שבלס טוען", אמרה התובעת, „זה שקר מאלף ועד תו. אין לנו התנגדות שהוא יגיד שהיה לו שותף בבנק דיסקונט, גם לזה אנחנו מוכנים, תמיד היה מוכנים לספל באנשים נוספים שסרחו".

החלטת השופטת היתה כי המיסמכים יתקבלו כמוצגים ואילו על שאלת הרלוונטיות שלהם היא תדון בהמשך.

בנקודה זו המשיך להעיד יעקב בר־ישי, מרכז קרן התק"ם. הוא נחקר בידי עו"ד וינרוט.

מטרתו של עו"ד וינרוט היתה להראות באמצעות העד הזה שהמנכ"ל לשעבר של א.ש.ת כספים, חיים יולש, פעל בעצה אחת עם בלס כשהוא מסתיר עובדות רבות מחברי ההנהלה האחרים. כך, למשל, התברר במהלך עדותו של בר־ישי שעל אחד משני יפויי הכוח שבלס קיבל מא.ש.ת להוציא כספים מחשבונה בבנק דיסקונט, התנוססה רק חתימתו של יולש, בעוד שעל המסמך היתה צריכה להופיע חתימה של חבר הנהלה נוסף, על פי ההחלטות שהתקבלו בא.ש.ת. עו"ד וינרוט שאל את העד מדוע יולש לא החתים חבר נוסף. תשובתו של בר־ישי היתה שהוא עצמו היה במילואים ושני חברי הנהלה נוספים כמעט שלא הודמנו למשרדי א.ש.ת.

נוסף על כך טען עו"ד וינרוט כי בלס משך כספים עוד לפני שניתן לו יפוי כוח. הוא שאל את העד אם ניתנה לכך הסכמה בעל פה מצידו ואם דיבר על כך עם מנהלים בבנק דיסקונט. העד השיב בשלילה, אחר כך סייג את עצמו ואמר: „למיטב זכרוני". הסניגור הקשה ושאל אם בר־ישי סבור שאר לי הבנק פעל שלא כשורה. העד השיב: „יכול להיות, אני לא יודע".

המשפט יימשך היום.

„ראיתי הרבה גופות חבולות אך לא כמו זו של נוגה דדור"

אמר אתמול הפתולוג ד"ר יהודה היס בבית המשפט המחוזי בנצרת במשפטו של אורי דדור מבית ספר שדה הר מירון החשוד ברצח אשתו נוגה במאי השנה

מאת מאיר הראובני

עדותו של הפתולוג ד"ר יהודה היס, שבדק את גופתה של נוגה דדור בת 35, עמדה אתמול במרכז ישיבת בית המשפט המחוזי בנצרת, בהמשך משפטו של בעלה, אורי דדור בן 36, מבית־ספר־שדה הר־מירון, החשוד ברציחתה במאי 86.

הפתולוג העיד שמצא בראשה של האשה 7 פצעים עמוקים שגרמו לפגיעה קשה ברקמות המוח וכל אחד מהם יכול היה, באופן תיאורטי, לגרום למותה. בחתכים אלה ניכר שימוש בכוח רב מבחוץ כלפי פנימה. הוא גם מצא שברים מרוסקים בארובות העיניים שנגרמו כתוצאה מחבלה במכשיר קהה בעוצמה רבה ביותר. הפצעים גרמו לדימום רב בכל חלקי הפנים.

ד"ר היס פסל את טענת הנאשם כי הדימום, שהתגלה על שפתי אשתו, נגרם על ידי נסיונותיו להנשימה כדי להחיותה, וטען כי הדימום בשפתיים ובשיניים נגרם לדעתו ממכת אגרוף חזקה.

עוד אמר כי דם רב נמצא בריאותיה של המנוחה ודבר זה מעיד כי בעת שדיממה מפגיעות בראשה, או באפה, עדיין נשמה והיתה בחיים. „ראיתי הרבה גופות שנחבלו ממכשיר קהה אבל לא ראיתי גופה חבולה בצורה כזאת כמו שראיתי אצל המנוחה", אמר הפתולוג.

הוא גם שלל את גירסת הנאשם שטען כי היכה את אשתו פעם אחת במוט הברזל על ראשה ואחר כך הטיח את ראשה לאחור אל מוט הברזל של הסככה בחצר ביתם. לדברי העד, רוב המכות היו באיזור המצח וקידמת הקדקד ולא מאחור. בחקירה נגדית של הסניגור דן שינמן הסתייע הפרקליט בעצותיו של הפתולוג, ד"ר בצלאל בלוך, שנכח לצדו בבית המשפט.

בתחילת הדיון אתמול העיד קצין המשטרה, פקד עפיף חינאווי, מצוות החקירה בפרשת הרצח, שסיפר כי בעת השיחזור הצביע בפניו הנאשם על המקום שבו זרק את המוט שבו היכה את המנוחה.

המשך המשפט נידחה ל־10 בחודש זה והישיבה תוקדש לשמיעת עדותו של הנאשם אורי דדור כעד המרכזי של התביעה.

יושבים בדין השופטים מיכה לינדנשטראוס, תיאודור אור ואביגדור משעלי.

הקפות הרפורמים עם ספרי תורה — עבירה

התלוננו תושבים במשטרה

מאת אילן בכר

7 תושבים משכונת בקעה מירושלים הגישו אתמול תלונה במשטרה נגד הרב הרפורמי לוי קלמן אותו הם מאשימים בחילול ספר תורה בעת ההקפות בשמחת תורה.

התושבים טוענים כי נשיאת ספרי התורה בידי גברים ונשים בצוותא, בהן נשים לבושות בלבוש לא צנוע, היא עבירה על החוק. המשטרה תיבדוק אם אכן היתה בכך עבירה על פקודת החוק הפלילי.

המזכיר הכללי של התנועה ליהדות מתקדמת מאיר עזרי אמר אתמול בתגובה שהתנועה מברכת על תביעת תושבי בקעה נגד הרב קלמן וכי בכך תוכיח כי ביהדות יש ריבוי דרכים ודעות.

בצער רב וביגון קודר אנו מודיעים על פטירתו של יקירנו

יעקב שפס

הלויה תצא מחר, יום שישי, ה' בחשון תשמ"ז, 7.11.86 בשעה 10.15 לפנה"צ מבית המנוח, רח' יונה 15, רמת־גן ותתקיים בשעה 11.00 לפנה"צ בבית העלמין בהרצליה, רח' פינסקר. אוטובוס יעמוד לרשות המלווים.

אבלים:
אשתו: הלה שפס
בנו וכלתו: אברהם ואילנה שפס
בתו וחתנו: אסתי ויוזק מבס
נכדיו: שי, איתי, רועי, עדי ומיכל

נא להימנע מביקורי תנחומים.

בצער רב וביגון קודר אנו מודיעים על פטירתו של בעלי, אבינו, סבנו ואחינו היקר

משה מאירוביץ

יאסי – כפר שמאי

הלויה תצא היום, יום חמישי, ד' בחשון תשמ"ז, 6.11.86 בשעה 15.00 אחה"צ מבית התולים רבקה זיו, צפת לבית העלמין בצפת. אוטובוס יצא בשעה 14.00 מכפר שמאי.

האבלים:
אשתו: אנוצה מאירוביץ
בתו: דליה שורץ וב"ב
בנו: שלום מאירוביץ וב"ב
בתו: מרים אגר וב"ב
בנו: אבי מאירוביץ וב"ב
אחיו: חיים טירר וב"ב
אחיו: פסח מאירוביץ וב"ב

בצער רב אנו מודיעים על פטירת יקירנו

נחום לוין

הלויה תצא היום, יום חמישי, ד' בחשון תשמ"ז, 6.11.86 בשעה 12.00 בצהריים מבית הלוויות העירוני ברחוב דפנה 5 ת"א לבית העלמין בחולון־יצחק. אוטובוס יעמוד לרשות המלווים.

המתאבלים:
אשתו: שושנה לוין
בתו וחתנו: ניצה ומאיר פורטנוי
בתו וחתנו: דורית ויחיאל נוסבאום
נכדיו: נטע, עירית, צחי, שירה, יואב ונועה
וכל בני המשפחה

כבר חלפה שנה

ביום א', ז' חשון תשמ"ז, 9.11.86, בשעה 15.30 אחה"צ
נעלה אל קברו של יקירנו

מנחם רוכמן ז"ל

נפגשים ליד השער הישן (המזרחי) בבית העלמין הדרום חולון – בת־ים.
אוטובוס יצא מבית המנוח שד' דוד המלך 13 ת"א, בשעה 15.00 בדיוק.

משפחות: רוכמן,
טרוטוש
מצג ברגים בע"מ

אזכרה וגילוי מצבה ליקירנו

אריה (לובה) פינס ז"ל

יתקיימו ביום ראשון, ז' בחשון תשמ"ז, 9.11.86, בשעה 15.30 בבית העלמין בחולון־יצחק ת"א.
נפגשים ליד שער בית העלמין.

יפה, אבי, שי, מלכה,
עדי והמשפחה

להברנו היקר אנריקו חיימוף ומשפחתו
משתתפים באבלך על מות

אביך ז"ל

אלוני מלכה ושמואל
אסא חיה ויוסף
טמיר פנינה וחיים
לוי כוכבה ודוד
מנור נילי ואורי
נאור תחיה ומשה
ספיר אורה ומשה
פרידמן אביבה ושמואל
רז טמירה ויעקב
שפרי רבקה ואלחי
תומר כרמלה ואברהם
תומר שושנה ותבלון

במלאת שלושים לפטירתה של אמנו אהובתנו

טוניה בן ברוך ז"ל

ובמלאת אחת־עשרה שנה לפטירתו של אבינו אהובנו

מוניה (חיים) בן ברוך ז"ל

נעלה אל קברם ונתייחד עם זכרם ביום ראשון, (9.11.1986), בשעה 15.30, בבית־העלמין ברמת־השרון, צומת מורשה.

רות בארי וב"ב
ורדה ויסר וב"ב

במלאת שלוש שנים לפטירתו של יקירנו

מיכה שני ז"ל

נעלה לקברו להתייחד עם זכרו ביום שני, ח' חשון תשמ"ז (10.11.86), בשעה 4.00 אחה"צ, בבית־העלמין בבני־ציון.

המשפחה

במלאת שנה למותו של

ד"ר ו. דודזון

תתקיים אזכרה ביום ב', 10.11.86,
בבית־העלמין ברחובות.

המשפחה

מודיעים בצער על פטירת יקירנו
ד"ר

וולטר פיטרוקובסקי

הלויה תערך ביום שישי, ה' בחשון תשמ"ז, 7.11.86 בשעה 12 בבית העלמין בכפר שלום.
אוטובוס יצא בשעה 11.30 מבית המנוח, רח' ציולין 27 קרית־חיים.

אשתו: אלזה
הבן: ראובן וצפורה פרי
הבת: יעל ושלמה הרובי
הנכדים: מיכל, רן, אלון, אביטל וורד
האחות: טרודה שטרגרטר המשפחה

אמנו וסבתנו היקרה

רחל מרגרטה בייזר

נפטרה בשיבה טובה

הלויה תתקיים היום, יום חמישי, ד' בחשון תשמ"ז (6.11.86) בשעה 3.00 אחה"צ בבית העלמין בקרית־שאול.
נפגשים ליד שער בית העלמין.

המתאבלים:
בתה: אלישבע מונבזליב וב"ב
בתה: מרים אניטה מלחי וב"ב
הנכדים והנינים בארץ ובחו"ל

לג'ז לוי

השתתפותנו הכנה
באבלך הכבד במות

אמך ז"ל

רולף יונס
ועובדי קים־רפאל

ברוך דיין האמת
בצער רב אנו מודיעים על פטירתו
של בעלי, אבינו וחברנו

ד"ר גרשום בן מיכאל מיכאלי

(למטרשק)

הלויה תתקיים היום, יום חמישי, ד' מרחשון תשמ"ז, 6.11.86, בשעה 2.45 אחה"צ במשק ניר־עציון.

המשפחה
ובית ניר־עציון

האקדמיה ללשון העברית
משתתפת באבלו של חברנו
פרופ' ישראל ייבין
על בנו

דב ז"ל

אנו מודיעים בצער רב על פטירתו הפתאומית
של בננו היקר

דב ייבין ז"ל

הלויה תצא היום, יום חמישי, ד' בחשון תשמ"ז, 6.11.86 מבית הלוויות בסנהדריה להר המנוחות בירושלים בשעה 1.00 בצהרים.

בתיה, ישראל ויורם ייבין
משפחות ייבין וחפץ

בצער רב אנו מודיעים על פטירתה
של חברתנו

שרה סיבירסקי (תוה)

הלויה היום, יום חמישי, ד' בחשון תשמ"ז, 6.11.86, בשעה 15.30.

המשפחה
ובית עין־הרוד מאוחד

במלאת שנה למותו של יקירנו

יעקב צחובוי ז"ל

נעלה לקברו ביום ראשון, ז' חשון תשמ"ז (9.11.86). נאספים בשעה 2.30 בביתנו, רח' יוספי 9, רמת־גן, ובשעה 3.30 תערך אזכרה בבית־הקברות הדש ברעננה.

המשפחה

ליפה והילדים
משתתפים באבלכם הכבד
על מות

בני ברגר ז"ל

הרשות לפתוח אמצעי לחימה

לבתיה שנקר
משתתפים באבלך הכבד
על מות

אמך ז"ל

חברייך לעבודה

משתתפים באבלם הכבד וצערם העמוק של עובדנו וחברנו לעבודה
אריה רידר וב"ב
ושל האמא **דבורה**
על מות האבא והבעל היקר

משה ז"ל

המקום ינחם אתכם בתוך שאר אבלי ציון וירושלים
ולא תוסיפו לדאבה עוד.

יוסף וולף ושות' בע"מ (רציף)
אברהם פודהורצר – מנכ"ל
ההנהלה והעובדים

אנו מבכים את בננו נכדנו ואחינו היקר

ערן אריאלי

שנהרג בתאונת דרכים

ההלויה תצא היום, יום חמישי, ד' בחשון תשמ"ז, 6.11.86, בשעה 2.30 אחה"צ מבית אריאלי, רח' תל חי 8, אפרידר אשקלון, אל בית העלמין החדש בגבעת ציון.
אוטובוסים יעמדו לרשות המלווים ליד הבית ובתחנה המרכזית של אגד באשקלון.

המשפחה האבלה

למשה ותמר אריאלי
אתכם באבלכם על מות

ערן

אלכסנדר אריאל משפ' ברקת (משמרות)
משפ' עתיד (מעגן מיכאל) ומשפ' אריאל (ת"א)

בצער רב אנו מודיעים על פטירתו של אבינו

הוגו אדלר ז"ל

הלויה התקיימה בירושלים ביום שלישי בערב, ב' מרחשון תשמ"ז, 4.11.86.
יושבים שבעה בבית המשפחה, בכפר־חסידים (ע"י כפר הנוער הדתי).

אשתו: הני אדלר
בנו: נתן וחדוה אדלר
בנותיו: חנה ואשר אייזנמן
מרים ובנימין דרייפוס
יהודית ושלמה ברוקנטל
והנכדים

בצער רב וביגון קודר הננו מודיעים על פטירתו של בעלי, אבי וסבנו היקר באדם

שמואל גולבורט

ביד ירחמיאל ז"ל משקיא – ליטא
ממנהיגי הציונים הכלליים בליטא ובגרמניה

הלויה תתקיים היום, יום חמישי, ד' בחשון תשמ"ז, 6.11.86 ותצא מבית המנוח רח' המכבים 3 חולון, בשעה 1.30 אחה"צ לבית העלמין "הדרום" בגבול חולון–בת־ים.
אוטובוס מיוחד יצא מבית המנוח.

המתאבלים:
אשתו: צילה גולבורט
בתו וחתנה: חדוה וברוך צימרמן
נכדיו: שימרית, עינת, לימור ורועי

בצער רב וביגון קודר אנו מודיעים
על פטירתו של יקירנו

אפרים הירשטיין

הלויה תתקיים היום, יום חמישי, ד' בחשון תשמ"ז, 6.11.86, בשעה 14.00, בבית העלמין "הדרום" בגבול חולון–בת־ים.

המתאבלים:
אשתו: לוטה
בניו וכלותיו: עמי ואילנה
דני ושוליק
נכדיו: ירון, טלי, עדי
סמדר ועוז

למשפחת אדמוני
אתכם באבלכם
במות יקירכם

גבריאל אדמוני ז"ל

מעובדי "שמיר"
חברה לביטוח בע"מ

לג'ז לוי
יו"ר מועצת המנהלים

משתתפים בצערך
על מות

אמך ז"ל

בית ספן

רופאי רמב"ם

(העברה מעמוד 1)

לה עם הועדה. הנהלת בית החולים תשיב בכתב על השאלות שיועדו לבדיקת הועדה.

פרופ' מיכאלי מינה בימים אלה ועדה בראשותו של הרופא המחוזי ד"ר נחום אגוז, שעמד בשעתו בראש הועדה שבדקה היערכותם של "בילנסון", רמב"ם ו"הדסה", להשתלות כבד.

על הועדה הוטלה המשימה לבדוק ארבע שאלות:

- מה היתה האבחנה אצל חולה הכבד השני, אליהו שרייר?
- מה היתה השפעת גילו של החולה (59) על ההחלטה לנתחו?
- מה היתה השפעת הניתוח על הפעילות השוטפת של בית החולים?
- האם נעשה נסיון סביר לקבל את הסכמת המשפחה להשתלה השנייה?

החלטת מנכ"ל משרד הבריאות עוררה סערה עצומה בבית החולים. ועד הרופאים של רמב"ם, בהתייעצות עם יו"ר ארגון רופאי המדינה, הודיע להנהלת רמב"ם שאם הועדה תבוא לחיפה, תינתן הוראה חד־משמעית לרופאי רמב"ם לא להופיע לפניה ולא לשתף עימה פעולה.

יו"ר ועד הרופאים ברמב"ם, ד"ר אורי מיטלמן, אמר אמש: "אין מקום להקמת ועדה, כי התשובות על השאלות שהוטל עליה לבדוק הן פשוטות, ואין שום קושי לענות עליהן, ואין בועדה כזאת אלא מעשה פוגע ומעליב".

הוא הוסיף כי שני החולים נשלחו להשתלות ברמב"ם על ידי שני רופאים מעולים – אחד מבית החולים "מאיר" בכפר סבא והשני מ"הדסה" בירושלים – שהם מומחים נודעים למחלות כבד, וביצוע ההשתלות וקבלת האיברים נעשו בהתאם לחוק הישראלי כדת וכדין.

מנהל המרכז הרפואי רמב"ם ד"ר אלברט סטינגר אמר אמש: "אנו רואים בעצם ההחלטה להקים ועדת בדיקה שגיאה ופגיעה בסגל הרופאים של בית החולים. את השאלות שביקשו מהועדה לבדוק אפשר להפנות ישירות להנהלת בית החולים, ויקבלו את התשובות המתאימות. השתלות כבד אושרו לרמב"ם על ידי שר הבריאות הקודם מרדכי גור, והן אושרו על ידי שרת הבריאות שושנה ארבלי־אלמוזלינו, שנתנה גם אישור נוסף לביצוע השתלות".

אמש נודע שבעקבות הסערה שקמה בקרב רופאי רמב"ם ועמדת ועד הרופאים, נסוג פרופ' מיכאלי, ופעולת הועדה הוקפאה.

מרמב"ם נמסר אמש כי מצבם של שני מושתלי הכבד ממשיך להיות קשה. עדיין נשקפת להם סכנה, והם ממשיכים לקבל טיפולים נמרצים לייצוב מערכותיהם. עם זאת נמסר כי אתמול חל שיפור־מה אצל החולים, אולם זעיר ביותר.

דליה מזורי מוסיפה:

מנכ"ל משרד הבריאות פרופ' מיכאלי אמר אמש כי שום ועדה שהחליט למנות באחרונה לא בוטלה, וכל ועדה שהוקים תפעל כפי שהחליט. על מקרה רמב"ם סירב פרופ' מיכאלי להגיב.

יושב ראש ארגון רופאי בתי החולים הממשלתיים, ד"ר אריה אורנשטיין, אמר אמש כי שמע מרופאים ברמב"ם שעומדת לקום ועדה כדי לבדוק את השתלשלות הארועים סביב השתלת הכבד השנייה. לדבריו, לא נראתה לו דרך הטיפול באמצעות ועדת חקירה. "זה מצלצל לא טוב, ולכן התנגדתי לה", אמר ד"ר אורנשטיין.

עם זאת אמר כי זכותו של מנכ"ל לשאול שאלות, "הכל תלוי איך עושים את הדברים".

הקונגרס שנבחר

(סוף מעמוד 1)

עבדנור מקרולינה הדרומית (שלא היה פרו־ערבי במיוחד, על אף מוצאו הלבנוני, אך לא היה ציוני נלהב), סלייד גורטון ממדינת וושינגטון, וג'יימס ברויהיל מקרולינה הצפונית.

כשלונו של ברויהיל, מקורבו של סנטור ג'סי הלמס, המזוהה עם חוגים דתיים נוצריים בעלי נטיה לקנאות, הוא חלק מתופעה מעודדת, שבה הובסו מועמדים רבים שהסתמכו על מצע דתי שמרני ביותר. החלשתם של אלה משמחת בעיקר את יהודי אמריקה, החוששים מפני פגיעה בחופש הדת שלהם במקרה שיתחזקו האלמנטים הקנאים.

פקידים בכירים בירושלים הביעו אתמול שביעות רצון מנצחונם של רוב ידידי ישראל בקונגרס בבחירות שנערכו בארה"ב, לצד איזהרות כי צר ישפיע השינוי ביחסי הכוחות בסנאט על נושאים הנוגעים לישראל.

מבחינת ההרכב האישי סבורים בירושלים כי לישראל יש מקום רב לסיפוק: ידידיה הבולטים הצליחו לשמור על מקומם. חלק ניכר מן הסנטורים החדשים שנבחרו שלשום שימשו עד כה כצירים בבית הנבחרים, ויש להם "רקורד" חיובי וקשר עם השדולה למען ישראל.

לדברי הפקידים בירושלים, כמעט כל המועמדים שזכו בתמיכת איפא"ק (השדולה למען ישראל) ולסיוע כספי של קבוצות פעולה יהודיות – הצליחו להבחר.

אשר למשמעות העברת הסנאט לידי הדמוקרטים העריכו אתמול פקידים כי ספק אם ישראל תפיק מכך תועלת ממשית, שכן עד עתה שיתוף הפעולה בין הנשיא רייגן לבין הסנט הרפובליקאי הניב פירות חיוביים רבים לישראל.

לא ברור אם במצב של חילוקי דעות ומאבקים בין הבית הלבן לסנאט אפשר יהיה להמשיך בכך באותה מידה.

אם אכן ימנע הסנאט בעל הרוב הדמוקרטי את הכוונה לקצץ את תקציב ההגנה ולבטל את ההקצבות ליוזמת ההגנה האסטרטגית ("מלחמת הכוכבים") עלולה ישראל להיפגע מכך, שכן במסגרת זו היא אמורה לקבל כספים וקרנות למחקר.

בירושלים גם מעריכים כי עתה עשוי הנשיא רייגן להגביר את מעורבותו במזרח התיכון, לאחר תקופה ארוכה של העדר יוזמה אמריקנית באיזור. עם זאת אין מניחים כי בשנתיים האחרונות לכהונה ינקוט מימשל רייגן יוזמות שאינן מקובלות על ישראל.

פקידים בירושלים הוסיפו כי בעת עשוי לגבור לחץ הסנאט על ישראל כי תצמצם את קשריה עם דרום אפריקה.

יצחק מיטלמן

(סוף מעמוד 1)

קת החקירות של מס הכנסה על ביתו של מיטלמן בתל־אביב ומשרדיו, ועל משרדיו במפעל "יצהר", באזור התעשיה בנחלת־יצחק. אנשי מס הכנסה החרימו מסמכים הנוגעים לחברת האחזקות של עסקיו בארץ, חברת "ביטראן".

חקירתו של מיטלמן במס הכנסה תימשך גם היום. על פי מהלכה יוחלט לישו שלטונות מס הכנסה אם לבקש את מעצרו להמשך החקירה.

ל"מעריב" נמסר אתמול כי החקירה בעסקיו בארץ של מיטלמן, שהוא אזרח זר, החלה בעקבות מידע שהגיע לשלטונות מס הכנסה. הוא הובא לחקירה על פי חשדות, לכאורה, שלא העביר דיווחים נכונים למס הכנסה על היקף השקעותיו בארץ, על מבנה השקעותיו ועל תורים ההכנסות.

עיקר המסמכים שהוחרמו נוגעים לעסקיה של חברת האחזקות "ביטראן", שבאמצעותה שולט מיטלמן על עסקי השמנים והבשר שלו בארץ. החברה רשומה בפנמה ולכאורה אינה בבעלותו, נמסר ל"מעריב".

יצחק מיטלמן הוא אחד התעשיינים הוותיקים המכובדים בארץ. משפחתו עלתה לארץ מדרום אמריקה, שם יש לה מפעלי שמנים ועסקי בשר נרחבים.

מיטלמן הקים את מפעל "יצהר", המנוהל על ידי איתן האחיה, ובמקביל הוא ממשיך בעיסוקיו כאחד מיבואני הבשר הגדולים בארץ. הוא נודע כמקורב ביותר לשר התעשיה והמסחר אריאל שרון ולאחרונה אף הצטרף אליו בנסיעתו לדרום אמריקה, שם בדק השר את הבעיות הקשורות בהעברת יבוא הבשר לידים פרטיות.

נתפסו חשודים בהצתת בית כנסת ברומניה

שומר בית הכנסת העתיק של בוהוש מאושפז בבית חולים ומצבו קשה

מאת ק. נפתלי

משטרת בוהוש, רומניה, תפסה שלושה חשודים בהצתת בית הכנסת העתיק בעיירה ביום ה' שעבר.

אחד מהשלושה הוא קרוב משפחה של אשת השומר היהודי הקשיש שנפצע בתקיפה. אשת השומר אינה יהודיה.

השומר מאושפז בבית חולים במצב קשה, ואי אפשר לדובבו. ביום ב' בשבוע הבא ייערך במקום שיחזור התקיפה, בהשתתפות שלושת החשודים ובנוכחות נציגי הנהלת הפדרציה של הקהילות היהודיות בבוקרשט – המזכ"ל אמיל שכטר וראש קהילת בוקרשט המהנדס תיאודור בלומנפלד.

חוגים המקורבים למשטרת רומניה ניסו להפיץ גירסה שבית הכנסת נשרף בגלל נר דולק שאותו השאירו הפורצים, אשר באו כדי לגנוב. אולם היהודים משוכנעים כי לתקיפה היה מניע אנטישמי מובהק, שכן בבית הכנסת לא היה מה לגנוב, ובמקום לא נמצא שום נר דולק.

האדמו"ר מבוהוש, רבי יצחק פרידמן, בן 83, שיומיים לפני ההצתה ביקר בעיירה שבה חיו אבותיו, עשה את השבת בבוקרשט.

הוא ערך "שולחן" בבית הכנסת הגדול והביע זעזוע מהמעשה הוונדאלי בבית הכנסת העתיק, שרק לפני שנתיים שופץ בהוצאה של 750 אלף ליי, והלקם תרומת חסידי בוהוש בעולם.

אשה נפצעה קל בגבה מירי אקדח בירושלים

מאת אילן בכר

מירי ביטון בת 34 משכונת שמואל־הנביא בירושלים נורתה אמש בגבה. לדבריה היא יצאה מביתה ברחוב שמואל הנביא לקנות סיגריות ולפתע תקף אותה אלמוני, רעול פנים, אשר ירה לעברה לפחות שתי יריות מאקדח בעל משתיק קול. היא נפגעה בגבה ואמש אושפזה בבית החולים הדסה הר־הצופים שם הוגדר מצבה קל.

משטרת ירושלים פתחה במצוד אחר האלמוני שתקף את מירי ביטון, ואולם במקביל בודקים חוקרי המשטרה שוב ושוב את גירסתה. לדבריה האלמוני שתקף אותה בעל מבנה גוף רזה, גובהו 1,70 מטר לבוש מכנסי ג'ינס וחולצה בצבע חאקי.

לדבריה לאחר שנורתה בגבה הצליחה להגיע לכביש הראשי שם עצרה מונית שהובילה אותה לתחנת מגן־דוד־אדום בכניסה לירושלים. לאחר קבלת טיפול ראשוני העביר אותה אמבולנס של מגן־דוד־אדום לבית החולים הדסה עין־כרם שם עמדו הרופאים לנתחה בגבה.

מקור משטרתי בכיר אמר אמש לסופר "מעריב" כי גירסתה של מירי ביטון נבדקת וכי המשטרה תערוך בבוקר חיפושים באיזור בו התקפה בנסיון למצוא את תרמילי הכדורים.

יהודי רומניה אינם

(סוף מעמוד 1)

שלטונות רומניה, המארחים את המיפגש, החליטו ברגע האחרון להרחיק מטעמי בטחון מבוקרשט הסואנת לעיירת־קייט קטנה ורגועה ליד עיר הנמל קונסטנצה. ברגע האחרון הם היפנו את מטוס ה"טופולב" של חברת "טארום", שבא מישראל, ישירות לנמל התעופה של קונסטנצה.

באוטובוס מיוחד הוסעו 29 הישראלים למלון "קונטיננטל" שלחוף הים בעיירה אפורי־נורד. עיירה זו היא מיתקן נופש ענקי – כולה בתי מלון, מיתקני בריאות ונופש וכדומה (ללא מגורי אזרחים).

המלון המארח את המשלחות, הבנוי על שפת הים, הוא מלון פאר מבודד, שנבחר כאכסניה לשתי המשלחות – הישראלית והפלשתינית – בהיותו מוקף שטחי ירק, ונוח להגן עליו. המלון, שהוגדר בפי חברי המשלחת כבית הבראה מקסים ויוצא דופן ביופיו, מוקף אנשי משטרה רומניים ושירותיים. במלון עצמו סובבים כל העת אנשי בטחון חמושים באקדחים, לבושי אזרחית.

את פני הבאים קיבלו בשדה התעופה בקונסטנצה, אישים בכירים מן הממשל הרומני ונציגי איגוד הסופרים הרומניים, מארחי המיפגש. לטיף דורי, יו"ר המשלחת מישראל, סיפר אמש כי קבלת הפנים היתה חמימה ומרגשת. הרומנים עשו מאמץ מיוחד להנעים את שהותם של הישראלים.

את שעות אחר הצהריים הקדישו הישראלים למנוחה קלה, התארגנות וגיבוש חברתי. בערב יצאו לטיולים בקבוצות לחוף הים, בהדרכת מארחים מקומיים, אך רבים נרתעו מן הטמפרטורה הנמוכה – 12 מעלות – וביקשו לחזור למלון המוסק.

אמש הגיעו למלון "קונטיננטל" ראשוני אנשי משלחת אש"ף. הם באו ממדינות במזרח אירופה ומערבה. כמה מהישראלים כבר ערכו איתם היכרויות אישיות בלתי פורמליות. "האווירה פה טובה, ממש כמו בתוך משפחה", אמרו חברים במשלחת השמאל.

לישראלים נאמר כי רוב חברי משלחת אש"ף, המונה 30 איש, יגיעו היום עד הצהריים. ראש משלחת אש"ף הוא מוחמד מילחם, חבר הועד הפועל של אש"ף, שהיה ראש עיריית חלחול וגורש לירדן.

הרב הראשי ליהודי רומניה, ד"ר דוד משה רוזן, אמר אתמול ל"מעריב" על המפגש: "זהו חלק מהנסיונות שמדיניות החוץ הרומנית עושה, כדי לתווך בסכסוך המזרח תיכוני ולנסות להפגיש את הצדדים. זה עניין של מדיניות חוץ ואין זה נוגע לנו".

אולם כשנשאל הרב רוזן כיצד רואים יהודי רומניה את צעדם של השמאלנים הישראלים להיפגש עם אנשי אש"ף המרצחים, בניגוד לחוק הישראלי האוסר זאת, אמר: "יהודי רומניה אינם מבינים זאת, וגם אני איני מבין".

מצרים טענה אמש כי ראש הממשלה יצחק שמיר אינו עומד אפילו בקווי היסוד המדיניים שלו בכל הקשור לרצוננו בשיחות ישירות עם הערבים, ובכללם הפלשתינים.

לראיה מביאה מצרים את התנגדותו הנוכחית לשיחות ישירות בין אנשי השמאל הישראלים לאישים מאש"ף ברומניה.

מצרים אומרת כי מארגני המפגש הישראלי־אש"פי ציינו שהמדובר בדושיח המבוסס על הכרה בזכויות הלאומיות של הערבים, הפלשתינים והישראלים, וזו מעין הכרה של אש"ף בישראל.

אמש, כשהגיעה למלון "קונטיננטל" הידיעה בדבר התקפה על שגרירות רומניה בביירות, פירסם לטיף דורי, גילוי דעת בשם המשלחת – "תגובה ישראלית" ראשונה לאירוע. נאמר בו כי "זהו המחיר שרומניה נתבעת לשלם על הסכמתה לארח על אדמתה דושיח שלום ישראלי־פלשתיני".

שני פגזי אר. פי. ג'י. נורו אמש לעבר שגרירות רומניה במערב ביירות המוסלמית. לא נמסר על נפגעים. משטרת ביירות מסרה כי הפגזים פגעו במכונית ובשער השגרירות וגרמו נזק.

זו ההתקפה הראשונה על שגרירות רומניה בביירות. מאחורי התקפת הטילים עומדים ארגוני המחבלים הפרו־סורים וסוכני סוריה האחרים המתנגדים לכל מיפגש בין הנהגת אש"ף לישראלים ומוקיעים אותו כבגידה בעניין הערבי הלאומי.

ארגונים אלה הזהירו השבוע את אש"ף מפני המיפגש ברומניה או ממיפגשים כלשהם עם ישראלים. הם גם תבעו מרומניה לא לתת למיפגש זה את חסותה.

אש"ף דאג בליל אמש לפרסם עשרות הודעות מיוחדות מבגדאד על "קרבות קשים" שאנשיו מנהלים ברצועת עזה נגד כוחות צה"ל ונגד המתנחלים היהודיים. ההודעות באו להראות לארגונים המתנגדים כי על אף המיפגש ברומניה נמשך "המאבק המזויין" נגד היהודים.

לונדון

(סוף מעמוד 1)

בלשון אופיינית לדוברים רשמיים אמר אתמול אחד מקציני העתונות של משרד הפנים הבריטי: "יש אפשרות שתייר ישראלי יעזוב את בריטניה מבלי שהדבר יירשם.

בשבוע שחלף דיווחו עיתונים לונדוניים שברישומי משרד הפנים אין רישום על צאתו של ואנונו. ידיעה זו נכונה אך הכותבים השמיטו את העובדה שאין גם רישום על יציאתם של ישראלים אחרים. רק כאשר יהיה אפשר לבדוק את דרכונו נדע האם עזב את בריטניה דרך שער יציאה רשמי או בדרך פחות מקובלת.

לפי דיווח שהתפרסם אתמול ב"גארדיין", שוב הוחמר לכתבים הבריטים בישראל להגיש את דיווחיהם בנושא לצנזורה. לכתבו של "פיננשל טיימס", אנדרו וויטלי, שפירסם את הידיעה בדבר תלונת ראש "המוסד" נגד שב"כ, נאמר שיינקטו נגדו אמצעים.

"גארדיין" ו"אינדפנדנט" הביאו אתמול את דבריהם של ראש הממשלה ושר המשטרה. יצחק שמיר אמר שלישראל השיקולים שלה שלא להגיב על הפירסומים בפרשה וכי הממשלה תעשה את שהיא חושבת מתאים וממלא את חובותיה כלפי אזרחיה. חיים בר־לב אמר שמרדכי ואנונו אינו מצוי בכלא שתחת פיקודו.

זכו בלוטו

איש לא זכה השבוע בפרס הראשון בלוטו, ובשבוע הבא יהיה הפרס הראשון 800,000 ש"ח.

פרס שני 6 זוכים, וכל אחד מהם יקבל 9,671.16 ש"ח.

פרס שלישי 139 זוכים, וכל אחד מהם יקבל 834.92 ש"ח.

פרס רביעי 20.90 ש"ח.

פרס חמישי 3.01 ש"ח.

50 אלף

(סוף מעמוד 1)

אתמול את משכורותיהם. מורים אלה לא יגיעו לעבודתם כלל.

אתמול עוד איפשר הארגון להבריז לברר תחילה אם משכורתם שולמה בטרם יפסיקו עבודתם. מהיום, עד שתשולם המשכורת, לא יגיעו מורים אלה לעבודה.

ארבעים אלף תלמידי רשת "אורט" מושבתים כליל מלימודים. המנכ"ל, ישראל גולדניק, מסר כי לא קיבל עדיין ממשרד החינוך את הסכומים הדרושים לתשלום משכורות המורים.

גם בישובים בהם שילמו הרשויות למוריהם, לא קיבלו מורי "אורט" משכורות (המשולמות על ידי הרשת) ואי לכך הם שובתים.

מנכ"ל משרד העבודה, יהושע רוזינבין, הודיע כי מאחר ומשרדו העביר את כל משכורות המורים, אין שביתה בבתי הספר ובמרכזי ההכשרה שבפיקוחו.

בשלב זה לא נראה באופק הסדר בין משרדי האוצר והחינוך בשאלת העברת התקציבים וארגוני המורים כבר מודיעים על כוונתם לקיים שביתה כללית "לאות סולידריות" בימים הקרובים.

שר החינוך יצחק נבון שהה בחו"ל (מזה שלשה שבועות) וישוב רק הלילה.

פגישה בינו לבין שר האוצר משה ניסים תתקיים, עקב כך, רק ביום שישי.

בינתיים ניסתה אתמול ועדת החינוך של הכנסת להתערב במשבר וקראה לאוצר להעביר הסכומים הדרושים להפסקת השביתה.

האוצר מסרב ואיתן בכוונתו לאלץ, על ידי הפחתה בהוצאת הכספים, את משרד החינוך לעמוד בהתחייבויותיו לקצץ בתקציבו.

האוצר מוכן להעביר רק כשלושים מליון שקל, הדרושים לתשלום משכורות המורים.

משרד החינוך מתנגד לכך בכל תוקף ודורש לקבל את 75 מליון השקלים המגיעים לו, לשם תשלום משכורות ופעולות דחופות.

רבים תיארו אתמול את המצב כשערוריה.

ראש עיריית תל־אביב, שלמה להט אמר:

"אין לאפשר לשני משרדי ממשלה לנהל ביניהם מאבק על גב התלמידים והציבור כולו".

גם בבתי ספר בישובים שבהם העבירו אתמול הרשויות המקומיות משכורות למורים היו שיבושים חמורים.

מדובר בתל־אביב, חולון, פתח־תקוה, גבעתיים, ראשון־לציון, הרצליה, עפולה, אילת, אשדוד ובעוד ישובים קטנים.

מורים ותלמידים לא הגיעו לבתי הספר משום הבלבול בהודעות שני הארגונים, שסירבו לשתף פעולה במאבק הנוכחי.

הורים רבים לא שלחו ילדיהם ללימודים כי לא ידעו אם בית הספר שובת או לא.

כמו כן התעוררה בעייה עם תלמידים המוסעים לבתי ספר מרוחקים. הורים חששו שיתברר ברגע האחרון כי הם משובתים.

ארגון ההורים הארצי יצא אתמול בקריאה לראש הממשלה לדאוג להעברת הכספים ולמנוע קיצוצים נוספים בחינוך.

מנהל בית ספר תיכון־חדש, שמואל שמעוני, ציין כי "נוצר מצב שהתלמידים נאלצו לחכות שלש שעות בחוסר מעש לשיעור של מורה החבר בארגון המורים כי המורה החבר בהסתדרות המורים שבת. המורים לא הסכימו למלא מקומם של השובתים, ובהעדר ברירה נאלצנו לשלוח תלמידים רבים לבתיהם".

מנהל הגימנסיה הרצליה, ד"ר כרמי יוגב, נקט יוזמה אישית, ובאמצעות משיכת־יתר מחשבון הבנק שילם את משכורות המורים: "יום לימודים זה דבר יקר בהרבה ממשיכת־יתר. בקלות רבה מדי משביתים הארגונים את הלימודים. הם לא מתייחסים לעובדה שכל יום של שביתה הוא חצי אחוז מימי הלימודים בשנה".

שרגא מקל מוסיף:

משרד האוצר מנכה למשרד החינוך 12 מיליון שקל מתקציבו מדי חודש. האוצר טוען כי משרד החינוך לא ביצע את החלטות הממשלה לקצץ 101 מיליון שקל מתקציבו ולכן האוצר מנכה לו מכמכסת המימון החודשית את הסכום המתבקש מהחלטות הממשלה על הקיצוצים – 12 מיליון שקל. משרד החינוך אינו מעביר את תשלומי השכר למורים על פי בחירתו. באותה מידה יכול היה להמנע מהעברת כספים לתיאטראות או גופים אחרים.

הננו מודיעים בצער על פטירתה של

לימוני לאה

(לונקה)

הלוויה תתקיים היום, יום חמישי, ד' בחשון תשמ"ז, 6.11.86 בשעה 13.30.

נפגשים ליד השער הראשי בבית העלמין הישן בחיפה.

המשפחה

בצער רב וביגון קודר אנו מודיעים על פטירתו של בעלי, אבינו וסבנו היקר באדם

משה רידר

הלוויה תצא היום, יום חמישי, ד' בחשון תשמ"ז, 6.11.86, בשעה 2 אחה"צ, מבית הלוויות העירוני ברחוב דפנה 5 ת"א, לבית העלמין "הדרום" בגבול חולון בת־ים.

אוטובוס מיוחד יעמוד לרשות המלווים.

המשפחה

אבלים על מותה של

מלכה טייך (נהרי)

גיסתה: עליזה בגרל וב"ב

פר/10536

פקודת פשיטת הרגל (נוסח חדש), תש"ם–1980

הודעה על ביטול צו כינוס ופשיטת רגל

שם החייב, תיאורו ומענו: מלבין לדאיס, ת"ז 1295129, בעל חנות לנעליים, רח' פנקס 65, תל־אביב. בית המשפט המחוזי בתל־אביב–יפו, ת.א. 1517/77. תאריכי הצווים לכינוס ופשיטת הרגל: 3.7.77 ו־16.11.77. סיבת הביטול: תשלום כל החובות. תאריך הביטול: 29.10.86.

פר/10624

פקודת פשיטת הרגל (נוסח חדש), תש"ם–1980

הודעה על ביטול צו כינוס ופשיטת רגל

שם החייב, תיאורו ומענו: יוסף קשת, ת"ז 261095, סוחר, רח' סוקולוב 4, ראשון לציון. בית המשפט המחוזי בתל־אביב–יפו, ת.א. 1443/79. תאריך הצו לכינוס ופשיטת הרגל: 21.6.79. סיבת הביטול: העדר תועלת למושים. תאריך הביטול: 16.10.86.

במלאת שלוש שנים לפטירתו של יקירנו

בומה נפתלי ז"ל

תתקיים אזכרה לזכרו ביום ראשון, ז' בחשון תשמ"ז 9.11.86, בשעה 15.30 אחה"צ, בבית העלמין בקרית שאול.

נפגשים ליד שער בית העלמין הצבאי.

המשפחה

עירית אשדוד / הועדה המקומית לתכנון ולבניה

הודעת פרסום שימוש חורג

עפ"י הוראות סעיף 149 לחוק התכנון והבניה תשכ"ה–1965

בהתאם לסעיף 149 (1) לחוק התכנון והבניה תשכ"ה–1965, ניתנת בזה הודעה כי הוגשה לועדה המקומית בקשה להיתר שימוש חורג מתכנית מפורטת מס' 105/03/5 (תיק בניה 62) שם המבקש: חנן קלר מענו: קיבוץ גלויות 6/4 אשדוד מהות הבקשה: היתר שימוש חורג במגורים למשרד להנהלת חשבונות. בחלקה 214 בגוש 2066 ברחוב קיבוץ גלויות 6/4 אשדוד.

כל המעוניין יוכל לעיין בבקשה ובתכנית המצורפת אליה, ללא תשלום, במשרדי הועדה המקומית לתכנון ולבניה אשדוד, בשעות קבלת קהל. כל הרואה כעצמו נפגע או עלול להפגע כתוצאה מאישור שימוש חורג רשאי להגיש התנגדות מנומקת בשני העתקים במשרדי הועדה המקומית הנ"ל, תוך 14 יום מפרסום זה.

א. אמסלם – יו"ר הועדה המקומית לתכנון ולבניה, אשדוד

בצער רב אנו מודיעים על פטירתה של אמנו וסבתנו המסורה והאהובה

רחל פלישר

הלוויה תתקיים היום, יום חמישי, ד' בחשון תשמ"ז, 6.11.86 בשעה 11.00 לפנה"צ בבית העלמין "הדרום" בגבול חולון–בת־ים. נפגשים ליד השער הראשי.

יושבים "שבעה" בבית הבת, רחוב סולד 50 רמת השרון.

המתאבלים: בתה וחתנה: טובה ויעקב צהובי

נכדותיה: שרון, לירון ומיכל

וכל בני המשפחה

הקונגרס ה־100

בבחירות שנערכו שלשום בארה"ב הגדילה המפל־גה הדימוקראטית את הרוב שלה בבית הנבחרים בשי־מונה והוציאה מידי הריפובליקנים את השליטה בסינ־אט. בפעם הראשונה מזה שש שנים שוב שולטת מפלגה אחת בשני בתי המחוקקים.

בסינאט הצליחה המפלגה להפוך פיגור של 47 לעו־מת 53 לרוב של 55 לעומת 45 לריפובליקנים. הנשיא רייגן, שראה בשמירת שליטת המפלגה בסינאט אתגר חשוב ומבחן לעצמו, נכשל במשימתו. פירושו של דבר, שמעתה הוא יצטרך לגייס תמיכת הקונגרס לכל ענין לגופו מבלי שיוכל לסמוך יתר על המידה על סינאט הנשלט על ידי אנשי מפלגתו. עכשיו יהיה יותר קשה למימשל לשלוט בסדר היום של הסינאט ושל ועדותיו, שכן סדר היום נקבע על ידי אנשי מפלגת הרוב.

אבל יש לזכור, כי רבים מן הדימוקראטים בשני הב־תים מוכנים לתמוך ברייגן לפי הענין ואין הם כה רחו־קים מהשקפותיו רק משום שהם במפלגה אחרת.

הוכח פעם נוספת, שאין בהכרח קשר – בשיטת בחי־רות אישית אזורית – בין הפופולאריות האדירה של הנשיא (היא לא פחתה כלל על פי משאלים בנקודות ההצבעה) לבין הצלחת מועמד הנתמך על ידיו. הנבחר נשפט על ידי בוחריו על פי ביצועיו ולא על פי שיוכו המפלגתי.

פחות מ־40 אחוזים נטלו חלק בבחירות ואין זה מעיד על התלהבות מן התהליך הדימוקראטי.

עם תום מערכת הבחירות הזאת תתמקד הפוליטי־קה האמריקנית יותר ויותר בבחירות לנשיאות ב־1988. גם בשאר העולם ימשיכו לעקוב בדריכות אחר המתרחש שם, שכן אמריקה היא עדיין מספר אחד ומה שקורה אצלה משפיע על כולם.

חינוך גרוע

שוב שבתו אתמול מלימודים.

כאשר החליטה הממשלה, לפני כשלושה חודשים, לקצץ 3.9 אחוזים בתקציב המשרדים, ובכלל זה בתקציב משרד החינוך, יכול היה שר החינוך, יצחק נבון, להגיב באחת משלוש הדרכים הבאות:

א) לבצע את הקיצוצים הנדרשים;
ב) לשכנע את חבריו השרים שטעו;
ג) להתפטר.

מר נבון בחר בדרך תגובה רביעית: הוא התעלם מן ההחלטה. לעומת זאת, אגף התקציבים במשרד האוצר התעלם מן ההתעלמות מן הקיצוצים והקטין בסכום מק־ביל את "מיכסות המימון" שהוא מעביר מדי חודש למ־שרדי הממשלה לביצוע תקציביהם.

שר החינוך לא היה החבר היחיד בממשלה שנהג כך. כיוון שסעיף שכר המורים במשרד מהווה מרכיב נכבד ביותר פרץ משבר ההתעלמות מן הקיצוצים דווקא במש־רד החינוך.

מה שחייב להיות ברור מעל לכל ספק הוא, שלא המורים, ובוודאי שלא תלמידיהם, חייבים לסבול בשל הסכסוך הבלתי מכובד על הקיצוץ שלא בוצע. אם המ־משלה אינה מצליחה לכפות את החלטותיה שלה על משרדי הממשלה – הרי זה פגם חמור ביותר בתיפקודה.

על משרדי האוצר והחינוך להגיע להבנה מיידית לחיסולו של הסכסוך ולתשלום שכר המורים.

ההתנצחות הבינמשרדית על גבם של התלמידים ושל הוריהם אינה מוסיפה כבוד לאחראים על חינוך ילדינו.

„פארסה" ברומניה

„משלחת השמאל" המקוצצת שיצאה אתמול לרומניה, לאחר הרעש שעוררה סביבה, ראויה להיות מוצגת כ„פארסה".

המשלחת בהרכבה המצומצם – ולאחר שהסתייגו ממ־נה כל המפלגות הציוניות, ובתוכן גם השמאליות – היא ללא גיבוי ציבורי רציני וללא אחיזה במציאות הישרא־לית והשליחות שהטילה על עצמה – בהשראה, או שלא בהשראה מבחוץ – היא ללא תועלת וללא תכלית. כל זאת – בלי כל קשר עם הבעייה החוקית שרשו בה בימים האחרונים מעבר לכל פרופורציה. שהרי במדינת־חוק לא יכול כלל להיות ויכוח על כך, שכל חוק – כל עוד הוא קיים – מחייב את כולם במידה שווה וכל מי שמפר אותו הוא עבריין וצריך לתת על כך את הדין.

כל חלוקה בין „שמאל" ו„ימין" ו„מרכז" היא פסולה מיסודה. מותר לנהל מאבק פרלמנטארי וציבורי למען שינוי כל חוק שנראה פסול ודרקוני בעיני אלה או אח־רים, אך כל עוד הוא קיים כולם חייבים לקיימו.

„אנשי השמאל" יצאו למיפגש עם פעילי אש"ף תחת חסות „עיירת הסופרים הרומנית". „הדרג" של „הצד השני" – הוא פחות ערך אפילו באש"ף ואין לו מה „למכור" זולת איבה לישראל ותעמולה עויינת. אלמלא היה מדובר באש"פיסטים שמתרגמים דברי־איבה לרימו־נייד ולמטעני־חבלה רצחניים אפשר היה לומר: ישחקו את המשחק המתעתע ויסתבכו בתככיהם.

אבל כאשר המשחק הוא באש – אפילו הוא נערך כהצגת פארסה – אין לזלזל בכך. ולא רק מן הבחינה החוקית.

מעריב
המו"ל: הוצאת מודיעין בע"מ
בית דפוס „מעריב" בע"מ

עורך: עידו דיסנצ'יק
סגן עורך: יובל אליצור
סגן עורך: לוי יצחק הירושלמי
ראש מערכת המוספים: יעקב ארז
ראש מערכת החדשות: אברהם תירוש

יו"ר מועצת המנהלים: עובד בן עמי
מנכ"ל: אמיר דוידזון
מנכ"ל: שמעון חפץ

עזריאל קרליבך – מייסד ועורך 1948–1956
אריה דיסנצ'יק – עורך ראשי 1956–1974
שלום רוזנפלד – עורך ראשי 1974–1980
שמואל שניצר – עורך ראשי 1980–1985

(C) כל הזכויות שמורות ל„מעריב"

לוי יצחק הירושלמי

זאת חברת העובדים?

זאת חברת־העובדים, זאת? האומנם השם שהיא נושאת מבטא תוכן אמי־תי ומחייב, או שמא הוא נישא לשווא? ואם הוא מחייב – למה הוא מחייב ואת מי? שכן, במיגזורים שונים בשטחה של חברת העובדים – במפעלים שהם בבעלותה, המלאה או החלקית – מר־חשות לעיני־כל תופעות בזויות, שכמעט ולא ראינו כמותן במפעלים של „קפיטאליסטים" קשוחים. ואינני מתכוון לכמה מנהלים במפעלי חברת העובדים, שעולמם החברתי־רוחני הוא עולם הסנובה והחוגים הנוצצים ובכך הם מתחרים עם המתנשאים והיהירים ביותר שבין העשירים והמתעשרים. אף אינני נדרש כאן ועכשיו לאותם מנה־לים, שבמקום להזדהות עם המפעלים שבהנהלתם הם מזהים את המפעלים עם עצמם והם צמודים תמיד ליועצים ולמשרדים ליחסי־ציבור וכמעט כל צעד שלהם „נרשם" ומצולם (בווידיאו) למען ההווה (השתבחות עצמית) ולמען ההיסטוריה – על חשבון המפעלים, כמובן, אשר לאחר זמן מתברר שכמה מהם מצבם אינו משופר ביותר.

כוונתי לאותם מנהלי מפעלים ומ־נהלים במפעלים, שרוכשים לעצמם „זכויות יוצרים" בשיטות טיפול בעוב־דים – שיטות שספק אם אפילו „קפי־טאליסטים" נבונים יאמצו אותן. מנה־לים במפעל של „תדיראן" סוגרים שערים בפני ועד־עובדים. לגבי מנה־לים ב„אליאנס" הגברת תאצ'ר השמ־רנית, „אשת הברזל" של בריטניה, שכל האיגודים המקצועיים והליבראלים מר־קיעים את שיטותיה, היא דמות־המופת ומקור־ההשראה. לא אלי הורביץ ולא דב לאוטמן לא הניפו את דגל „הפגנת השרירים" באמצעות שכירים נגד פוע־לים. אני בטוח, שראשי ארגון המעס־יקים לא העלו בדמיונם הפרוע שימוש בשיטות כאלה נגד פועלים גם במצ־בים קשים ביותר. מנהלי „אליאנס" יכולו להתפאר, שהם סוללי דרך חד־שה של „ימין חדש".

לא קשה לתאר לעצמנו איזו מהומה היתה קמה אילו במפעל פרטי גדול ומכובד היו מנהלים נוהגים כפי שנהגו מנהלים ב„אליאנס", שבחסות קונצרן „כור" ההסתדרותי, והדברים היו מגיעים לידי כך, שהיתה נדרשת התערבות המשטרה. לא רק ועדת הע־בודה והרווחה של הכנסת, בראשות אורה נמיר, היתה יוצאת בגינוי חריף נגד „כור". כל האיגודים המקצועיים היו עומדים על רגליהם. גם ראשי חב־רת העובדים לא היו מחרישים. כלומר, ההסתדרות, על כל זרועותיה, היתה נרעשת ומרעישה עולמות. ולוא רק כדי לא ליצור תקדים. וכאן – ימים אחרים, עד שחזר מזכ"ל ההסתדרות מביקורו הקצר בחו"ל, שררה כמעט דממה. ישראל קיסר אמר, כי „מישהו יצטרך לתת את הדין על הטיפול בעובדי 'אליאנס' בעת סגירתה".

ההודעה היא במקומה, אך אין לה־סתפק בה. ההסתדרות תהיה חייבת להודיע ברבים מי הם האחראים הישי־רים להפעלת משמרות שכירים נגד עובדים במפעל שבבעלות חברת העובדים, היכן הוחלט – אם הוחלט – על הנהגת שיטות כאלה, מי נתנו את הדין על כך ואיזה דין נתנו. חובת ההסתדרות להודיע על כך – גם משום שזכותו של הציבור לדעת זאת.

אינני יודע את השתלשלות העניי־נים ב„אליאנס". אינני טוען, שהעוב־דים נהגו כשורה בכל מהלכיהם. חובת משמעת ומרות ומוסר־עבודה חלים גם עליהם. לא יכול להיות ספק בכך ולא יכול להתנהל ויכוח על כך. הם גם צריכים להתייחס אל מנהלים כאל בני־אדם. אבל גם אם העובדים, או נציגיהם, שגו וחטאו – יש לנהוג בהם וכלפיהם בראש וראשונה כבעובדים ולא כבעבדים. בייחוד מי שנושא את הדגל של חברת העובדים. המנהל בחברת העובדים – אין לו אף לא מני־יה אחת יותר ממה שיש לעובד. ממילא אין לו גם שום זכויות־יתר. זה לא עסק פרטי שלו ואינו יכול לנהוג בו בכל העולה על רוחו. גם על מנהל במפעל של חברת העובדים מוטלות חובות לג־בי מוסר התנהגות. אם החובות אינן מקובלות עליו – איש אינו כופה עליו להישאר במסגרת חברת העובדים. כאן מדובר במפעלים ציבוריים ובכספי צי־בור.

דברים מוזרים קורים בממלכת חב־רת העובדים – מוזרים וגם זרים. ההסתדרות רשאית להחליט על פירוק חברת העובדים, אך בשום פנים ואופן אין היא זכאית לקיים את חברת העוב־דים ולשאת את שמה, ובה־בעת להש־לים עם הפקרות והתפרקות בתוכה. לא ייתכן מצב, שפועלים במפעלים של חברת העובדים יתלוננו ש„בריונים פרצו למקלחות והוציאו אותנו בכוח ותוך דחיפות מהמפעל". ראשי חברת העובדים צריכים להרגיש רע מאוד אם הדברים הגיעו לידי כך, שמאות פועלים (ומדובר בפועלים ממש) ערכו בחוצות תהלוכה „מסע הלוויה" לחברת העובדים ולקונצרן „כור".

וכל זה קורה – ממש שיא של מח־זה־אבסורד – באותם ימים עצמם, שחונכים מפעל של קונצרן „כור" (בשותפות עם אחרים) בחגיגיות רבה בהשתתפות כאלף אורחים, בעיקר אח"מים למיניהם (שרבים מהם הגי־עו ברכבם הצמוד ואחרים הוסעו ברכב, שהועמד לרשותם על־ידי המזמינים, ויום קודם לכן אף הוטסה קבוצה קט־נה). היתה זו חגיגה מרהיבה לא רק בשו־קולד, אלא גם ערוכה במזנון כיד המ־לך, מלווה בפירסומת אדירה עם טפיחות עצמיות על השכם (עם סרט וידיאו דוקומנטארי, שנערך מתוך חמישים קלטות, שצולמו מראשית הק־מת המפעל).

זעקת פועלי „אליאנס" בחדרה, מזה, וחגיגות־ההמשכים של מנהלים ואח"מים ואחרים ב„ורד הגליל" בצפת, מזה – ובאמצע שכר־מנהלים שנתי בגובה של שש ספרות, בדולארים, במ־פעלים כמו „תדיראן" מול שכירת „חברות שמירה" נגד פועלים.

דומה, כי בחלקים מסויימים בחברת העובדים לא רק המצפן אבד. משהו משובש גם במצפון.

יוסף חריף

כשמוסקווה „בולמת" טרור

שר־החוץ הסובייטי, אדוארד שוורדנאדזה – שהבליט את מדי־ניותה הזריזה וההתמסרות של מוסקווה שעה שנפגש בוינה עם הנשיא קורט ואלדהיים, על אף עברו הנאצי, ההולך ומוכח יום־יום – מוכן לפתע לבדוק, ביחד עם עמיתו הבריטי, ג'פרי האו, אם אכן יש יסוד לטענה, שלסוריה היה יד בנסיון לפוצץ את מטוס „אל על" בלונדון. כאילו חלקה של סוריה כמדי־נת־טרור מובהקת, בלא כל קשר למק־רה המסויים בלונדון, שהביא להחלט־תה של ממשלת בריטניה לנתק את יחסיה עם דמשק, אינו ידוע למוסקווה.

כבר לפני חודשים רבים מה הביע מנ־היג בריה"מ, מיכאיל גורבאצ'וב, באוז־ני נשיא צרפת, פרנסואה מיטראן, נכו־נות להקים ועדת־תיאום קבועה למלחמה בטרור. „השקפותינו על מקו־רות הטרור יכולות להיות שונות", הס־ביר דובר סובייטי, „אבל אין הדבר צריך למנוע הסכמה לגבי עצם הצורך לנקוט צעדים מעשיים לבלימתו".

ומאז, כידוע, אין חדלה מוסקווה להשקיע מאמצים בבלימת הטרור. מה שחסר לה למטרה זו זה רק ועדת תי־אום.

עתה מציע שר־החוץ הסובייטי לע־מיתו הבריטי לכונן ועדה משותפת בריטית־סובייטית למאבק בטרור. זו הצביעות הסובייטית בהתגלמותה. מוסקווה מעולם לא היתה מוכנה „לב־לום" את הטרור מצד מדינות, כי היא עצמה טיפחה אותו. האומנם כל מה שחסר לה עתה, כשבעלת־בריתה סו־ריה נתפסה־על־חם, זה ראיות בדוקות לגבי חלקו של המודיעין הסורי, כפי שנחשף במשפטו של המחבל הינדאווי בלונדון?

כאשר גורבאצ'וב מעיד למיטראן וקובע, כי „השקפותינו על מקורות הטרור יכולות להיות שונות", הוא מנ־סה לרמוז, כמובן, ש„הבעיה הפלשתי־נית" היא זו שהולידה את הטרור, אבל אין שקר גדול מזה. אומנם, גם המערב המפוצל נטה, מטעמים אנוכיים, לדבוק בגירסה זו, אבל סוף־סוף החל המערב להתפכח. האמת היא, שהענין הפלש־תיני הוא מישני לחלוטין בהקשר זה: פיגועים המתבצעים באמצעות מדי־נות־טרור כסוריה ולוב הם גורם מכר־סם, שמוסקווה טיפחה לצרכים אסט־רטגיים. מה קשר יש, למשל, לענין הפלשתיני ולשיתוף־הפעולה הנמשך של סוריה עם הטרור הבינלאומי, בת־מיכת מוסקווה, למה שמתרחש בים הקאריבי, במזרח־הרחוק, במערב־אירו־פה או בקרן־אפריקה?

אם יש זיקה בין הענין הפלשתיני והטרור הבינלאומי, הרי שהיא אינה מצביעה על שורשיו, אלא להיפך – היא ממחישה רק זאת, שהטרור הערבי אינו בהכרח תוצאה של התמוטטות שיחות שלום, אלא הסיבה להתמוטט־תו של כל נסיון להגיע למו"מ כזה, כפי שהוכח גם בשנה האחרונה, במהלך הגישושים סביב יוזמותיו של שמעון פרס: מנהיגים ערביים, המגלים נטייה כללית לדרקים בשלום עם ישראל ולנכונות להגיע להידברות עמה – מסתכנים ברצח בידי שליחי הטרור, המוצאים מחסה ותמיכה אימתנים בסו־ריה ובלוב.

התעוררותו הפתאומית של שר־החוץ הסובייטי מעידה על המבוכה של מעצבי המדיניות במוסקווה; שכקודמי־הם לא היססו לרתום את הטרור הבי־נלאומי לצרכים האסטרטגיים של ברית־המועצות. בידודה הגובר של דמשק, בעקבות ניתוק היחסים עמה מצד בריטניה והנטייה במערב ללכת בעקבותיה, אם גם, לפי שעה, לא במי־שור הפורמאלי, הדליקה נורות אדו־מות במוסקווה. כאשר הנחיתה ארה"ב מהלומה צבאית על לוב, עמדה מוסקו־וה מנגד. המצב שנוצר עתה סביב סו־ריה, ככתובת ברורה לטרור נגד מט־רות אמריקניות ולא רק ישראליות, החל מדאיג את הקרמלין, שכן הינת־קות דיפלומאטית מערבית מדמשק עלולה להכשיר את הדרך גם לתגובה צבאית. מכל מקום, אין יכולה מוסקו־וה, כפטרוניתה של דמשק, שלא לש־קול ברצינות את ההצהרות הנשמעות בימים אלה בוושינגטון ואשר לפיהן אין להוציא מכלל חשבון פעולה צב־אית נגד סוריה.

זמן רב לפני שנפתח משפטו של הי־נדאווי בלונדון הצהיר מ"מ ראש־הממשלה, שמעון פרס, כי בסוריה מצוי גוף מודיעיני־בטחוני, השייך לקהילת המודיעין הסורית והמקיים רשת רחבה של סוכנים ופעילים, שנועדו לסייע לפעולות טרור. נשיא סוריה, חאפז אסד, שניסה להפכם למכשירים בידי המדיניות הסורית, הכחיש את הקשר הסורי להחדיר פצצה במטוס „אל על". פרס הוסיף, שאם הגוף המודיעיני הסו־רי יוסיף לסייע לטרור ואם למרות הכרזות אסד תוסיף סוריה לשמש מארחת־טרור, הרי „העולם כיום מצוי־יד בשורה של אמצעי־נגד, כלכליים ודיפלומאטיים, ואין הכרח לפנות לע־בר הנשק".

„אבל", ציין עוד פרס, „הנסיון להטמין פצצה במטוס אזרחי נרשם וב־וודאי, שיהיה צורך לתת תשובות לשאלות קשות מאד".

מאז קרו שני דברים: ראשית, הג־לוי של פרס מחודש מאי על חלקה הישיר של דמשק הוכח בבית־המשפט הבריטי וכיום רק מוסקווה עוד זקוקה ל„ראיות" על חלקה של סוריה בפרשת מטוס „אל על"; שנית, כיום מדבר לא רק פרס על „גמול כלכלי ודיפלומא־טי" נגד סוריה – עכשיו עושה זאת כל המערב.

אולם כל נשלה את עצמנו. מוסקו־וה לעולם לא תקבל את הראיות המצ־ויות בידי בריטניה לגבי אחריותה של סוריה, משענתה העיקרית של בריה"מ במזרח־התיכון. אבל הבעת הנכונות לדון, ביחד עם לונדון, על דרכי המא־בק בטרור, היא עדות לכך, שלא רק דמשק, אלא גם מוסקווה סבלה מכה אנושה בזירה המדינית במערב אירופה בחזית הטרור הבינלאומי – חזית, שבגלל אווילותו של המערב והתחס־דותו הנצרכה עד כה ישראל לשאת כמעט לבדה בעיקר מחירו הכבד.

יזהר ארנון

הנסחטים הקבועים

ובכן, עכשיו אנחנו כבר יודעים מיהו גימלאי „בעל אמצעים": זה שקיצב־תו החודשית עולה על 1000 שקל. עליו אפשר, לדעת שר־העבודה והרו־וחה, משה קצב, להטיל מס. גימלאי כזה כבר יידע איך להסתדר בפחות מזה, שהרי הוא כבר קשיש ומלא חוכמת־חיים. וממילא כבר הורגלו אצלנו הקשי־שים, שברגע שאוצר המדינה נתון בק־שיים הפתרון הראשון העולה במוחם של פקידינו הכלכליים הוא – מס על קיצבאות זקנים וילדים. הם „מקור הי־ניקה" הקבוע במלחמת המדינה באינפ־לאציה ובמצוקת התקציבים. לא העשי־רים האמיתיים, בלי המירכאות; לא כל אותן תופעות מרגיזות, כגון הארוחות העיסקיות, שבהן מתפטמים אנשי עס־קים עד לזרא במסעדות יוקרה ופאר ואשר מחירן מנוכה ממס־הכנסה; לא בניית הפאר של מוסדות ציבור שונים, לצורך ושלא לצורך; לא רווחי־הון בבורסה – ב„פרות הקדושות" האלה אסור לנגוע. איש־העסקים המצוי עלול להתמוטט אם לא יאכל שרימפס בדר־טב פרובנסאל וסטייק אנטרקוט רווי ברוטב צרפתי כלשהו ויקנח במוס שו־קולד אוורירי כלשון מדורי המסעדות – והכל על חשבון האוצר, המחפש את הצלתו ב„כספות הניסתרות" של הק־שישים, אבל נתקף עיוורון מוחלט כשמדובר באנשי העשירון העליון.

ובאיזה כסף מדובר? בכספי שנוכה במרוצת הרבה שנים משכרם של אזר־חים עובדים כדי להבטיח את זקנתם בבוא היום, בלי שייאלצו להיות סמו־כים על שולחנות בניהם או אף על שולחנות זרים, חס וחלילה. האם זהו כסף, שהממשלה יכולה לעשות בו ככל העולה על רוחה?

ואם אומנם מתגייסת הכנסת כולה למלחמה נגד המס על קיצבאות הזיק־נה, ביוזמתה של ח"כ נאוה ארד, אזי כל הכבוד לבית־הנבחרים שלנו. בעי־ני, תהיה זו אחת משעותיו היפות (והן אינן מרובות).

האם 1000 שקל הם סכום, שגימלאי יכול להתקיים ממנו? ספק רב. גי־מלאי – הוצאותיו מרובות משל אדם צעיר, שכוחו במותניו ובידיו. זוג קשיש זקוק לשירותים, שצעירים יכו־לים לבצע במו־ידיהם. זוג קשיש זקוק לעזרה בכביסה, בניקוי הבית, לעתים גם בהליכה לקניות. ולא כל זוג קשיש יכול להרשות לעצמו ללכת לבית אבות. באחרונה התעניינתי בנושא זה בשביל קרוב־משפחה ונדהמתי: מנהל בית אבות בינוני למדי, לא משהו מפו־אר, דרש 1000 דולאר (כן, דולארים, לא שקלים חדשים) לחודש.

איזה גימלאי ידו משגת לשלם סכו־מים כאלה? אפילו לא הגימלאי „בעל האמצעים", פרי דמיונו של השר קצב. וגם בני משפחתו של אותו קרוב־משפ־חה שלי לא יוכלו לממן את שהותו בבית אבות. הרי כולנו יודעים כמה כל אחד מאתנו משתכר...

ומה בנוגע לחיי החברה של הגימל־אי הקשיש? האם אסור לו ללכת לע־תים לקולנוע או לתיאטרון? האם אסור לו לקנות ספרים, או תקליטים? האם אסור לו לקנות מתנות צנועות ודברי מתיקה לנכדיו? הרי זו אחת ההנאות האחרונות שעוד נותרו לאדם קשיש. האם הוא צריך לשהות במעצר־בית „עד מאה ועשרים", רק כדי לפתור את בעיותיו של אוצר המדינה?

ואם אומנם קיים אותו גימלאי „בעל אמצעים", שיש לו הכנסה נוספת על קיצבת הזיקנה – אז מה? צריך להעניש אותו על כך שגילה חריצות בעשרות שנות עבודתו? זכה בירושה כלשהי? האם זה פשע, שהוא חייב לש־לם כופר בגינו?

רבותי הנכבדים בממשלה – הסירו ידיכם מן הקשישים במדינת ישר־אל. הם כבר תרמו מעל ומעבר למען המלחמה באינפלאציה. מאז ומתמיד היו הם בבחינת מה שמכנים באנגלית sitting ducks, היינו, מטרה נייחת לכל הקאפריזות של האוצר. הגיע הזמן לשים קץ לנוהג מעליב זה וכל הכבוד לאותם חברי־כנסת, שהרימו את נס המלחמה נגד פגיעה נוספת בקשיש חסר־אונים, שאין ביכולתו להתגונן, גם אם הוא „בעל אמצעים".

רבותי מן האוצר ומשרד העבודה והרווחה: ראו מה מתרחש בחוץ: אני סמוך ובטוח שלא תתקשו לגלות אוב־ייקטים טובים יותר לגבות מהם את הכספים החסרים לקופת המדינה. הם אינם חסרים, צריך רק לפקוח את העי־ניים, או שמא יהיה זה מאמץ גדול מדי בשבילכם?

משה בן־שאול

סקטורים – קדימה!

מה מבין אישקטן בענייני ה„סקטורים האחרים"? כמעט שום דבר. באחד מימי גשם אלה של השבוע, בעודו מתבוסס מול כוס התה וקורא על אבא ואנחנו מבאר־שבע, שהחליט, כי אפילו יישב מוטי שלו שנים בכלא לא יבקרו, בעודו רועד מן המחשבה, שאב מוכן לא להכיר בבנו, בחינת „שיני אבות תקהינה", התנחם בעובדה הקטנה, שנרפסה בתחתית העמוד, כי בעקבות סיום משבר האחיות התעורר „הסקטורים האח־רים".

אחד, יושב־ראש, אמר: „לא רצינו להפריע להם, אז חכינו. עתה אנחנו תובעים שידונו בתביעות שלנו".

דבר זה דווקא מצא חן בעיניו של מר אישקטן, ולמרות שמעולם לא התערב בעניי־נים העומדים ברומו של עולם, אלא באלה שבתחתיתו בלבד, התעשת, הניח את כוס התה הפושרת על השולחן במטבח וניסח את תביעתו.

וכך כתב אישקטן: אדון נכבד מאוד, כעובד מובהק נשחק שכרי ב־42% בשלוש השנים האחרונות. מאז ינואר השנה התחלתי במאבקי. בחודש מארס קיבלתי צו מניעה. אז למה אני מגיע כשהאחיות כבר לא? האם כבודו סבור, שכעובד נמרץ אין אני זקוק לתמריץ? שהרי תמריץ כזה משמעותו תוספת של 15% מן התשחיק. חוץ מזה, מאז מאבקי הנמרץ, בהיותי משתדל להגביר את קצב עבודתי, כלום אין כבודו סבור שידי נשחקו, יכלותי תפוח והנני זקוק בזאת לתוספת כפיים, שמשמעותה היא 15% מן הערך השוחק, וכן אדוני, אל לו לשכוח את העובדה, שבארצות נאורות מרביתם של האנשים מקצרים את שבוע עבודתם. לפיכך, תוספת אי־קיצור השבוע משמעותה כ־10% מן הערך השוחק והמקוצר, שלא לדבר על מאבקם הצודק של עובדי הרנטגן שעניינם בסיכון נפשי מתמשך.

עם כל אלה הגעתי, אדון נכבד, לסכום של 42% תוספת, המשתווה בערך למה שקיבלו אחיותינו כאשר לא הפקירו את החולים למות.

הרים אישקטן את עיניו מן הכתוב, ספק כפיו בהנאה וידע, שבדרישותיו הצנועות לא דירדר את המשק, לא עבר את הקו ולא חצה את הגבול.

עכשיו, משעמד על צידקת טענתו, אמר בלבו: „אשלח את טענותי". אך באותו רגע עצמו נתכרכמו פניו. הוא לא ידע לאיזה סקטור הוא שייך ולמי ישלח את טענותיו, כי מי ירצה בהן?

„אני אישקטן אני", חזר ושינן לעצמו.

לרגע חשב: אולי בכל זאת יקום, יאסוף סביבו אנשים רבים, מלאי מרץ ונשחקים כמותו, ידבר אליהם, ישפיע עליהם לנטוש, או לפחות להיות „ריצ'רצ'ים" בשיטת האחיות. ואכן, קם והלך לעבודתו בהחלטה נחושה. אך משהביט סביבו ראה, שאין עוד אישקטן כמוהו, שכולם גדלו כל־כך. הוא גם זכר, שאינו יודע לאיזה סקטור אחר הוא שייך וגילה במפתיע, שכל טענותיו ותביעותיו כבר נמסרו על־ידי היושב־ראש.

אישקטן עשה את עבודתו בשקט וחיכה שהעניינים יסתדרו. אך הם לא הסתדרו כיותר. קריאות העם שמסביבו גבהו והלכו מרגע לרגע. הוא שמע, שהגיע תורם של הסקטורים האחרים. מישהו אחר אמר: גם אני סקטור! מישהו אחר הכריז: אם הסקטור הזה רוצה לחם, אני טוען שזהב לא מספיק. אני רוצה גם יהלום.

כעבור לגבו גאו הסקטורים האחרים ואיימו להטביע.

„את מי להטביע?" שאל את עצמו אישקטן.

„אותך, אותך הם רוצים להטביע", ענה האוצר, סגר את הדלת וחייך חיוך מלא סיפוק מול המרד הקטן והזה.

שאלות למנהל גמנסיה הרצליה, ד"ר כרמי יוגב,

על ההכרה שהעניק משרד החינוך למשחק הקלפים „ברידג'" ועל המלצתו כי בתי הספר יקיימו חוגים ותחרויות לתלמידים ב„ברידג'"

פינג פונג

מוטב שחמט

קלפים בבתי הספר?

זה לא נראה לי. אני מבין קטן מאד בקלפים ואין סיכוי שאעבור קורס כזה כדי להבין בכלל במה מדובר. לא עולה על הדעת שמורים יעברו קורסי ברידג' כדי לדעת אם התלמידים אכן משחקים בברידג' ולא במשחק קלפים אחר.

האם תלמידים הביעו התעניינות?

כבר לפני עשר שנים פנו אלי תלמידים בבקשה להכניס ברידג' לבית הספר. פניתי למומחה לקבל המלצתו והוא הבהיר כי זה אמנם משחק חברתי המצריך מחשבה, אך יחד עם זה הציע שלא להכניס קלפים לבית הספר.

מה היתה הסיבה שלא פתחת חוגי ברידג' לתלמידים?

הבנתי שהציבור, כולל התלמידים, לא יבין זאת בצורה הנכונה. יתכן גם שיראו בכך לגיטימציה למשחקי הקלפים בכלל.

האם הרחקת הקלפים מבתי הספר מונעת מתלמידים לשחק בקלפים?

– אינני מתיימר להשפיע עליהם בדרך זו. אני יודע שהם משחקים קלפים גם בבית וגם עם חברים, אבל נדמה לי שזה לא נפוץ מידי.

בעקבות המלצת משרד החינוך תבדוק שוב אפשרות לפתוח חוגי ברידג' בבית ספרך?

אבדוק את הנושא אך אינני מאמין שאדרש על זה. זה בהחלט לא בראש סדר העדיפויות. אם כבר, אז מוטב להכניס שחמט.

נורית דברת

מיכאל ששר

רבנים בזכותן של נשים

מוסד הרבנות בישראל הולך וקרב לשעה של חשבון־נפש ולרגע־של־אמת. הסיבה המיידית לכך היא דרישתן של נשים, שאינן מכריזות על עצמן כדתיות (בניגוד, למשל, למקרה של גב' לאה שקריאל מירוחם, המבקשת להיבחר למועצה הדתית שם), להימנות עם הגוף הבוחר את הרב הראשי לתל־אביב־יפו.

דומני שלא אטעה אם אקבע, שכל רב לא יוכל עם עצמו, מבחינת השקפת עולמו ההלכתית, אם ידע שבחירתו לכהונה כלשהי באה לו ב„תודה" של אשה, אפילו היא מקפידה על קיום מצוות. נכון אומנם, שאפילו יהודים חרדים, ובהם גם רבנים, כיהנו במוסדות מדינה – ממשלה, כנסת, עיריות וכו' – לצידן של נשים. אך ה„קו האדום" שהציבו לעצמם היה זה שקבע, כי במוסדות דתיים מובהקים, כמו הרבנות, לא ייעשה כדבר הזה, אפילו הוא הכרח שלא יגונה במוסדות חילוניים.

עתה נראה, שקיים לחץ ציבורי לעבור גם „קו אדום" זה ומעניין מאוד להיווכח מה תהא עמדת הרבנות.

אין לטעון, בהגיון רב, שדרישה זו של הנשים היא בחינת תרתי דסתרי. מחד גיסא מדובר בנשים, שאפילו הן שומרות מצוות, מעורבותן בשאלה הנדונה היא פרובלמטית מבחינת ההלכה, על אחת כמה וכמה כשאין הן ידועות כדתיות. אך מאידך גיסא, מי זה יכול למנוע זכות זאת מן האשה – כל אשה – במוסד הממומן על־ידי המדינה והחייב, בשל עובדה זו עצמה, להתנהל באורח דמוקראטי, שעל־פיו לא תיתכן אפליה בין גברים לנשים?

סתירה זו מתקיימת כבר שנים הרבה, גם כשמדובר בגברים „הידועים בציבור" כחופשיים ואף־על־פי־כן לא נמנע מינויים לגופים הבוחרים רבנים, כנראה משום שעל־פי השקפת העולם הרבנית „ישראל, אף־על־פי שחטא – ישראל הוא". אבל החלת כלל זה – בהקשר זה – גם על נשים, נראית מהפכנית מדי וכמעט בלתי־אפשרית לדעת כל רבני ישראל.

מצבם של רבני המימסד בשאלה „בלתי־צפויה" זו אינו קל. אלמלא תלותם במימסד מבחינת מעמדם ומשכורותם היו חופשיים להחליט בסוגיה זו על־פי דעתם ההלכתית ואין ספק, שהיו פוסלים מתן זכות לאשה לבחור רב, אבל מכיוון שאין הם נתונים במצב כזה, והם תלויים במידה רבה בשלטון החילוני־דמוקראטי, הם ייאלצו, כך נראה, לעשות „שמיניות באוויר" ואולי אף „לבלוע צפרדע" זו, כאשר שיקוליהם לא יהיו מבוססים על ההלכה לפי השקפתם זו.

למעשה, מתגלית בסוגיה זו המחלוקת האמיתית בין המצדדים בהפרדת הדת מן המדינה, שתתן חופש הלכתי מוחלט לרבנים לפסוק על־פי ההלכה, כפי שהם מבינים אותה, לבין אלה שנוח להם במצב הנוכחי, שבו יוצרת המדינה החילונית־דמוקראטית מצבים „בלתי־אפשריים" מבחינת ההלכה, כאשר רבנים „מטעם" נאלצים להימצא במצב, שבו האשה באה „לכבוש את ביתם", כלשון מגילת אסתר.

רבים, לא רק אלה הרואים עצמם חילוניים, רפורמיים או קונסרווטיביים, יעקבו בעניין רב אחרי פרשה זו, שיש לה השלכות מרחיקות־לכת מבחינת מעמד האשה על־פי ההלכה.

יוסף פרידלנדר

לצחוק – או לבכות?

קהילת פראנקפורט הקימה בנין לתפארת. 5000 היהודים בנו מרכז קהילתי, שעלה כ־13 מיליון דולר ומומן בידי עיריית פראנקפורט, ממשלת מדינת הסן ותורמים פרטיים. מה אין בבנין? בית־כנסת, מסעדה כשרה, מרכז נוער, מרכז ספורט, אולם נשפים, מועדון לקשישים ובית־ספר, שכרבע מן המקומות בו מיועדים לילדים לא־יהודים. למה? כדי שהילדים היהודים לא יגדלו בגיטו. כך אומר המנהל סלומון קורן. והוא מוסיף: „בפעם הראשונה אנו יכולים להיות המארחים בביתנו־שלנו – עד כה היינו תמיד האורחים. זה חשוב מאוד מבחינה פסיכולוגית". האם כוחה של הפסיכולוגיה גדול כל כך, שהיא תגבר על יחסים שבין היהודים לבין הגרמנים ותביא ילדים אריים למוסדותיהם של ילדים יהודים?

אך זה לא הכל. כ־15 אחוז מהוצאות הבניה הושקעו בזגוגיות חסינות־כדורים, במצלמות נסתרות ובציוד בטחוני אחר. סגולה נגד פיגועים טרוריסטיים. בבתי־הכנסת בגרמניה נעדרו סידורי ביטחון כאלה. ואילו היו – האם היה סופם אחר? האם היו קיימים ועומדים עדיין על תילם?

המס לשואה שולם. על אבני־היסוד חקוקים שמות יהודי הקהילה שהושמדו. 30 אלף יהודים התגוררו לפני הנאצים בעיר זו ועיצבו קהילה עם מסורת יהודית, ובמאתיים השנים האחרונות – מסורת יהודית־גרמנית לתפארת ולתהילה.

ועוד משהו אומרים היהודים: גרמניה הדמוקראטית רואה את עצמה כמדינה דמוקראטית, הרוחשת כבוד למיעוטים. אמן, כן יהיה רצון.

אתה קורא ואינך יודע: אם לצחוק או לבכות?

לצחוק – שהרי לנגד עינינו מתבססת והולכת ומכה שורשים קהילה יהודית באחת הערים החשובות בגרמניה. ויש בעובדה זו מעשה נקם וגמול על השמדת יהודי המקום. המרכז הקהילתי המפואר יסייע להמשך הקיום היהודי ושאף לקיים שכנות טובה עם הגרמנים. ולא עוד, אלא שחוזרים למסורת מימי האמנציפציה ועד ימי היטלר, כאשר ילדים יהודים ולא־יהודים למדו ביחד בבתי־הספר העממיים והתיכוניים ובאוניברסיטאות. האם אנחנו באמת עם של גולה – הנה תוקעים אוהלנו בגרמניה יותר בכבודה של אירופה ומחדשים ימינו כקדם.

לבכות – שאחינו ואחיותינו, החיים בגרמניה, אינם לומדים ממה שהתרחש לפני דור אחד או שניים בלבד. האין הם לומדים גם מיהודי ספרד ופורטוגל, שלא חזרו לארצות אלה לאחר הרדיפות והעינויים שנתנסו בהם ולאחר הגירושים של סוף המאה הט"ו. הם אפילו הפיצו מיתוס, שכאילו חכמי הדת נידו את שתי ארצות הדמים. ואילו בימינו, רק שמעו היהודים על מיגור של המישטר הנאצי וכבר מיהרו לחזור ולהקים מחדש את סוכת ישראל הנופלת בגרמניה, והיא הולכת ומוקמת למרות העצמאות היהודית בארץ־ישראל. ומי מקים אותה? יהודים שיצאו מישראל.

מה לעשות? לצחוק או לבכות?

(הכותב היה בעבר דובר הטכניון, שליח הנוער החלוץ באוה"ב ואיש יחסי ציבור)

אין מחסור באחיות

בעלי סמכות בתחום הרפואה טוענים שיש אצלנו מחסור באחיות, עד שהועלתה אפילו הצעה להזמין אחיות מחו"ל. לדעתי, אין בארץ מחסור באחיות ואף לא ברופאים. רק הלוקתן בין יחידות שרותי הבריאות היא לקויה. והנה מספר דוגמאות:

1) לשירותו של רופא ילדים במרפאות קופת־חולים ההסתדרותית יש אחות ילדים. זה מיותר לגמרי. רופאי ילדים של קופות אחרות (למשל „מכבי"), המטפלים בארנו מספר ילדים אפילו ביותר, עובדים בלי אחות ילדים – והפציינטים מרוצים.

2) ברוב תחנות „טיפת חלב" עובדות יותר מאחות מוסמכת אחת. כל אחת נותנת הוראות שונות ולעתים קרובות אפילו מנוגדות. אין צורך ביותר מאשר אחות מוסמכת אחת, שתהיה אחראית בתחנה ותבצע חיסונים. מטפלת ילדים, וכל אשה שיש לה נסיון בגידול ילדים, יכולה לטפל בתינוק לשקול אותו ולהדריך אמהות בתחום ההיגיינה והתזונה. אפשר לארגן גוף וולונטרי, כמו בבתי חולים, של נשים המוכנות לעזור בתחנה. כך נשחרר הרבה אחיות, הדרושות בבתי החולים.

לנוכח המצב הכלכלי בארצנו יש לצמצם בהוצאות החזקת תחנות „טיפת חלב". לא צריך בתחנה רופא ילדים ורופא נשים. זו כפילות. התינוק זקוק לרופא ילדים יחיד, שיטפל בו.

עוד ב־1975 עוררתי נושא זה לבדיקת מבקר המדינה ובעיתוני ש„תוכנה של ההתכתבות והנספחים האחרים נלקח לתשומת לבנו". מאז לא קיבלתי תשובה נוספת.

חיפה — ד"ר יעקב וילצ'יק

ציונות חדשה

בעוד כשנה ייערך הקונגרס הציוני העולמי הל"א, בשלהי אירועי „מאה שנות בן־גוריון" ובעיצומן של חגיגות 40 שנה לקום המדינה.

אם גם יתרחשו נסים בלתי צפויים יעמדו הקונגרס והחגיגות בסימן השפל חסר התקדים בתולדות העליה לישראל ו„התבססות" תופעת הירידה מהארץ. מנקודת מבט ציונית ניתן לקבוע בוודאות, שכשלון כפול זה הוא כשלונן של כל המפלגות הציוניות – משמאל, מן המרכז ומימין.

לקראת הקונגרס הציוני הקרוב ובמקביל לאירועי השנה החגיגיים הצפויים, הגיעה השעה לפעול לפיתוח זרם אידיאולוגי ציוני חדש, אשר יתן תשובות מתאימות וחדשות למשברי העליה והירידה. בשנות השלושים והארבעים הגו דוד בן־גוריון וד"ר חיים וייצמן רעיונות לעיצובה של ארץ־ישראל כמדינה וחברה פדרלית. אך לא הגיעו לכלל פיתוח ויישום רעיונות ראשוניים אלה.

על רקע כשלונן של הציונות הסוציאליסטית, הליברלית, הדתית והרוויזיוניסטית בפיתוח הארץ כמדינה המושכת עליה, הגיעה העת לפתח מחדש את זרם הציונות הפדרלית. תמצית תוכנו של זרם ציוני חדש זה – השתתת המדינה והחברה בישראל על יסודות פדרליים. משמע, ישראל תוכל למשוך עליה ולהגביר את צמיחתה ואיכותה, רק ככל שתתפתח כמדינה וחברה פדרלית.

ברור שקביעה זו יש לבחון ולפתחה בפירוט רב הרבה יותר.

ירושלים — אריה הס
ממגבשי המועצה הציונית בישראל

כניעה לדתיים

מאמרו של לוי יצחק הירושלמי על „הצלת חיים וכיבודי הלכה" („מעריב", 23.10) הוא מאמר נבון וקולע למטרה.

השאלה היחידה הנשאלת כעת היא: מה יכול האזרח הקטן לעשות? סבורני כי בבחירות הבאות עלינו לערוך חשבון עם כל כורעי הברך לפני הדתיים.

גבעתיים — מיכאל הכטל

תשלומים כפולים וחוסר תיאום

ב„מעריב" מיום 17.10 פורסמה ידיעה, כי רשויות מקומיות קיבלו אותו תשלום, כמה פעמים ממחלקות במשרד החינוך. כיצד יתכן הדבר? הלא דוקא משרד החינוך צריך לתת לציבור, ובעיקר לדור הצעיר, דוגמה לסדר טוב. אבל תקלה כזאת, שעליה מדווח „מעריב", מראה דווקא על חוסר תיאום בין המחלקות.

התוצאה – תשלומים כפולים לעיריות ובזבוז כספי ציבור. ראוי לתת את הדעת מה קורה בשאר משרדי הממשלה. יש לעשות בדחיפות בדק בית, כדי למנוע מקרים כאלה.

ירושלים — משה אלדר

הפסדי בל"ל ופיצויי הפרישה של יפת

יו"ר הנהלת הסוכנות, מר אריה דולצ'ין, המכהן גם כנגיד בנק לאומי, מסכים שאמנם מופרז מאד הסכום של 5 מיליון דולר, שמר ארנסט יפת נטל כפיצויי פרישה עם התפטרותו המאולצת מבנק לאומי. אך אין מה לעשות עתה, לדעתו, שכן הסכום כבר שולם למר יפת.

מר דולצ'ין טועה. דו"ח שופט בית המשפט העליון, ד"ר בייסקי, הטיל על מר יפת אחריות אישית להפסד של כ־2.5 מיליארד דולר. כל שבנק לאומי צריך לעשות, הוא להתנות במר יפת, שאם לא יוחזר את סכום הענק שקיבל, יתבע ממנו הבנק את מלוא הנזק שגרם לבנק, בגין ההפסד הנ"ל.

רחובות — ביאן סילבר

קנאה

ד"ר משה גלרון מסכם את כתבתו (על פרס נובל לסופר אלי ויזל) לאמור: „על כך קיבל אלי ויזל, אמן יחסי הציבור, את פרס השלום לדראון". קשה לקבל את דעתו ולהסכים לה.

רבונו של עולם, עד היכן מגיעה קנאתו של יהודי ביהודי אחר?

חולון — י. הוניג

לא להכיר בצלב האדום

ב„מעריב" (28.10) פורסמה ידיעה כי תקנות חדשות שנתקבלו בועידת הצלב האדום בז'נווה הותירו את „מגן דוד אדום" מחוץ לשורות הארגון.

זה שנים רבות מסרב ארגון זה להכיר בסמל שלנו, אך הוא מכיר הכרה מלאה ב„סהר האדום" הערבי. כל מחאותינו נגד הפליה בוטה זו לא עזרו, ואנו השלמנו עם זה, כאילו היתה זו גזירה מהשמים.

כעת, לנוכח ההחלטה המחודשת וצירופו של „הסהר האדום" לארגון „הצלב האדום", אסור לנו להשלים עם הקיפוח המשפיל הזה.

יש לבדוק גם אפשרות של תגובה לא להכיר ב„צלב האדום" בישראל, אם אין ארגון זה מכיר בישראל.

ירושלים — יהושע דוייב

הגדרתה של „ידועה בציבור"

ב„מעריב" (28.10.86) פורסמה כתבה של אמיר גילת: „העובר חייב לספק אותי כפי שהורגלתי". אבקש להבהיר כי את התואר „ידועה בציבור" זכאית לקבל אך ורק אשה החיה עם גבר פנוי.

בפס"ד של בית המשפט העליון (ע"א 377/62) נאמר: „מושגי המוסר המקובלים אצל העם היהודי, במדינת ישראל ומחוצה לה, רואים יחס איש ואשה מחוץ לנישואין כדבר נקלה ופסול, בין אם היא זונה רגילה, בין אם היא פילגש, ובין אם היא היטרה (בעברית: ארוסה) בעלת רמה גבוהה ביותר. טהרת המשפחה בין היהודים היתה מאז ומעולם שגורה בפי כל, ויחסי מין עם זונה או פילגש אינם מקימים משפחה. נכון הדבר כי בימינו התרופף במקצת המוסר המשפחתי, ואין מתייחסים עוד לזוגות לא־זוגות באותו כוון שהתייחסנו אליהם בדורות שעברו. אבל איש לא יאמר, כי הסטיגמה הדבקה בחיי אישות מחוץ לנישואין פגה והתנדפה כליל".

חוק הירושה מעניק אמנם זכויות לידועה בציבור וליודע בציבור, אך בתנאי שבשעת המוות לא היה אף אחד מהם נשוי לאחר. מסופקני איפוא אם איזה בית־משפט בישראל יכיר ב„אשתו השניה" של בולוז כ„ידועה בציבור".

המחוקק הישראלי הכיר כ„ידועה בציבור" רק לצורך הגנה כספית ותו לא. (ציטוט מספרו של אלתן א. שפטלוביץ: „דיני המשפחה ושיפוטם ליהודי ישראל").

ראשון־לציון — מנחם גלזר, מו"ר (מוען רבני)

„שטיח אדום" לרגלי היורדים

תודה לתהילה עופר על כתבתה „אורחים בסלון" („מעריב", 28.10.86), שבה הוקיעה את „השטיח האדום", הנפרש לרגליהם של יורדים למיניהם ואחרים.

האם לא חבל על שעות שידור יקרות בטלוויזיה? האם דמויות אלו הן מחנכי הדור? בושה וכלימה!

אריאל — יוכי ישעיה

אל תקצצו ב„עד פופ!"

אני מוחה נמרצות על הכוונות לכרסם במעט שיש בתחום הבידור הטלוויזיוני – תוכנית „עד פופ".

התוכנית מסיחה את דעתנו לשעה קלה מהאפרוריות היומיומית, מקנה כרטיס כבוד למפיקה ומגישיה ולצופים, ובמיוחד לנוער. בפשטות, היא כיף של בידור. אנא, השאירוה באורך מלא.

אשדוד — רחל כלב

בדיקות מכס למרבים בנסיעות לחו"ל

ב„מעריב" מיום 27.10 כתב שרגא מקל על בדיקות שיערוך המכס במזוודותיהם של ישראלים, המרבים לנסוע לחו"ל. יורשה לי להזכיר, כי לפני כ־10 שנים כתבתי על הצורך להבדיל בין ישראלים היוצאים לחו"ל פעם ב־5 שנים, ובין אלה היוצאים 3־4 פעמים בכל שנה. לא תיארתי לעצמי שיש ישראלים היוצאים עד 42 פעם (!) בשנה אחת.

כדאי גם לבדוק אם לישראלי שיצא פעם אחת לחו"ל, יש בכלל תיק במס הכנסה. בעידן המחשבים ניתן להגיע תוך שניות לפרטים על היוצאים לחו"ל. דרוש רק רצון לבצע זאת.

קרית־ביאליק — מ. נאמן

תודה והוקרה למשטרה

בשבת 1.11 היינו בפארק הירקון. שני ילדינו הלכו לשחק. כאשר הזמן חלף והם לא חזרו, חיפשנו אחריהם. לאחר כשעתיים ביקשנו את עזרת המשטרה. מיד הגיעו למקום ניידות של מטה מרחב דן. הם לא חסכו כל מאמץ בסריקת השטח, גם לאחר רדת החשכה והגשם. הם עזבו את המקום רק לאחר שנמצאו הילדים.

רצוננו לציין את יחסם החם של אנשי הניידת, למשפחה המודאגת וכן של קציני משטרה, בעל ואשתו מהצ'ליה, שכהיותם במכוניתם שמעו דיווח על האירוע והצטרפו גם הם לחיפושים.

תודה והוקרה לאנשי המשטרה.

ראשון־לציון — משפחת פרידמן־שי

משקפיים על גג מכונית

ביום רביעי, 22.10.86, בשעה 22.00, מצאנו על גג מכוניתנו זוג משקפי קריאה, ברח' צבי שפירא 7 בתל־אביב. בעל האבידה מתבקש להתקשר בטל' 03־996210.

ראשון־לציון — משפחת אבני

תיקון

● בכותרת מעל למכתב שנתפרסם במדור זה אתמול נאמר בטעות „בייגבל" צריך היה להיות „פטבול", כפי שנאמר בגוף המכתב.

על מות
צילה ארליך ז"ל
אלמנת ר' שמחה ארליך ז"ל
אבלה ומשתתפת בצער המשפחה
סיעת הליכוד בכנסת

סיעת הליכוד בכנסת
משתתפת בצערו של
חה"כ אמל נאסר אלדין
על מות דודו
שייח' נאיף נאסר אלדין ז"ל
ומביעה תנחומים למשפחה.

למשפחת סלומון
משתתפים בצערכם הכבד בהלקח
יקירכם – עובדנו – חברנו
ג'ורג' סלומון ז"ל
התעשיה האווירית לישראל
ההנהלה – ארגון העובדים

לדוד כהן
אתך באבלך במות
האב
אלישרא
מערכות אלקטרוניות בע"מ
ההנהלה והעובדים

מרכז הספורט „גלי־צהלה" בע"מ
ההנהלה והעובדים
משתתפים בצערו של
אבי נאור
על מות אביו
צלח מלכה (נאור) ז"ל
ומביעים תנחומינו למשפחה

ההנהלה המרכזית של קופת חולים
משתתפת בצערו העמוק
של הח' אלי שפניץ ומשפחתו
גזבר קופת חולים
במות עליו
האם ז"ל

לציונה בנימין
לשושנה וכל משפחת בנימין
במושב מבוחה
משתתפים באבלכם הכבד בהילקח הבעל והבן
ראובן ז"ל
מוסך און
מוסך דור

לאלון סביר
אתך באבלך על מות
האם ז"ל
בית הארחה
וקיבוץ עין־גדי

מעריב
עמוד 12 — יום ה', ד' בחשון תשמ"ז — 6.11.86

בת 11 המסרבת ללכת לבי"ס: חברתי לכיתה מתעללת בי

מאת אהוד רבינוביץ

ילדה בת 11 מהרצליה, שהיתה קורבן לתקיפות של חברתה לכיתה, מסתגרת בביתה ומסרבת לחזור לבית הספר.

"אני פוחדת. כמה פעמים היא גררה אותי בשערות, הכניסה אותי לשירותים בבית הס־פר, נישקה אותי בכוח והרביצה לי", אומרת הילדה. הוריה החליטו לחשוף את סיפורם ברבים לאחר שנים של סבל, משום שלטענ־תם אין מחלקת החינוך של עיריית הרצליה עושה דבר למציאת פתרון לילדה התוקפת.

הילדה התוקפת, גם היא בת 11, בריאת גוף, נזרקה מכמה בתי ספר בעיר בגלל "חו־סר התאמה". כשהועברה לפני שלוש שנים לבית ספר זה, נתחברו שתי הבנות. במשך השנים התפתחו יחסי תלות בין השתיים עד כדי כך שהתוקפת סירבה לאפשר למותקפת להתחבר עם בנות אחרות.

אמה של המותקפת מספרת: "יום אחד בשנה שעברה הגיעה הילדה הביתה עם סימ־נים כחולים על פניה וגבה, היסטרית לגמרי. רק לאחר שנרגעה סיפרה לנו לראשונה, שפעמים אחדות הכניסה אותה חברתה לשי־רותים בכוח ונישקה אותה. פנינו להנהלת בית הספר ולהוריה של התוקפת. עקב הבנת־נו את מצבה של הילדה, הסתפקנו בפגישות פיוס עם הוריה. פגישות כאלה נערכו במשך השנה לאחר כל מקרה תקיפה. בעצה אחת עם הנהלת בית ספר הצמידה חונכת לילדה התוקפת כדי לנסות לטפל בה". מספרת המו־תקפת: "ביום שלישי בשבוע שעבר היא רד־פה אחרי במסדרון בית הספר, הפילה אותי, גררה אותי והכניסה אותי לפח אשפה". הו־ריה הגישו תלונה במשרד הנוער של משטרת הרצליה, אבל נאמר להם כי בגלל גילה אין התוקפת בת עונשין.

הורי התוקפת חתמו על מסמך שבו התחייבו לדאוג כי בתם לא תתקוף שוב.

מאז המקרה שוהה הילדה המותקפת בבי־תה ונעזרת בחברותיה ובהנהלת בית הספר להשלים את לימודיה. אומרת האם: "על דעת כולם הוסכם שצריך למצוא מוסד אחר לתוק־פת. אפילו המחנכת והנהלת בית הספר אובו־דות עצות. לא יתכן שילדתי תישאר בבית ואילו התוקפת תמשיך ללמוד".

סגנית המנהלת ומחנכת הכיתה אמרה: "אנו חסרי אונים. כואב לנו שהילדה יושבת בבית, אולם אינני מוכנה להתחייב ששוב לא תקבל מכות מהתוקפת. לנו אין סמכות להע־ביר ילדים מבית הספר; מחלקת החינוך בעי־ריה היא שצריכה לתת את הפתרון".

בתגובה כל כך אמר ישעיהו קשתי, מנ־הל מחלקת החינוך בעיריית הרצליה: "אני מסכים כי הילדה התוקפת היא ילדה חריגה, ועל כן הצמדנו לה חונכת. אנו מטפלים להעברתה לבית ספר מיוחד בעיר אחרת. אך בינתיים לא נזרוק ילדה חריגה לרחוב".

• דוד בנבנישתי, בן 21 מיהוד, זכה ב־97 קילוגרם "פיצה מקפיצה", תוצרת "מעדנות", בהגרלה שנערכה ברשת ג' של קול ישראל. מצולם מעליו – "מר פיצה מקפיצה". (צילום צבי ישראלי)

• הרי שטיין ואשתו מארי מקבלים שי מ"לניאדו" במסיבה שנערכה לו בביה"ח בהשתתפות משפחתו והסגל שטיפל בו. (צילום מרדכי לוי)

הרי שטיין התעורר אחרי 51 ימים

רופאים נדהמו איך התאושש מתרדמת עקב התקף לב

מאת אהוד רבינוביץ

"נס רפואי", אמרו רופאים בבית החולים "לניאדו" על התעוררותו של הרי שטיין, בן 71 מנתניה, שהיה שרוי בתרדמת (קומה) 51 יום.

אתמול, במסיבה צנועה, חגגו בבית החולים את "הולדתו מחדש" של הרי שטיין.

לפני ארבעה חודשים לקה הרי בהתק־ף לב ואיבד הכרתו כאשר ירד עם אש־תו מארי במעלית בבניין מגוריו. מארי הז־עיקה ניידת טיפול נמרץ של מד"א. הנ־יידת הגישה אותו לביה"ח "לניאדו".

קרוב לחודשיים הונשם הרי שטיין במנשם. את מזונו קיבל בצינור תוך־ורידי. לאחר זמן נואשו רופאי בית החולים והפסיקו את הטיפול התרופתי, בעיקר לאחר שקבעו כי גם מוחו נפגע בצורה חמורה. אשתו, שהיתה לידו כל העת, לא איבדה תקווה ומדי יום ביומו קראה באוזניו מן העיתון.

ביום ה־51 אחר הצהריים הבחינה לפ־תע מארי בשינוי. היא מספרת: "סימנתי להפוך אותו ופתאום ראיתי שהוא מזיז את ידיו ועיניו. חשבתי שאני חולמת. שאלתי אותו איך הוא מרגיש, והוא השיב: 'אני מרגיש טוב'".

התאוששותו של הרי שטיין הפתיעה גם את הרופאים הוותיקים בבית החולים. אמר ד"ר רעד ערגן, רופא ביחידת טיפול נמרץ שהיה הראשון שטיפל בו: "זהו נס רפואי. הרי היה שרוי בחוסר הכרה מוח־לט, מצב הנקרא קומה (תרדמת). לא זכור לי מקרה שאדם חולה לב בגיל כה קשיש התעורר לאחר תקופה כל כך ארוכה. המ־פתיע מכל: מוחו לא נפגע כלל והוא מתפקד היום כמעט כרגיל".

במסיבה אמר בעל השמחה: "אני לא מאמין, אני חי פעמיים".

חיבור נתיבי איילון לכביש ירושלים יצר צוואר בקבוק חדש

מאת מרדכי אלקן

צוואר הבקבוק של נתיבי איילון בש־עות הבוקר והערב המוקדמות הועתק אתמול צפונה – בעקבות החיבור החדש של נתיבי איילון בתל־אביב לכביש המ־היר ת"א – ירושלים.

החיבור החדש הביא עימו עומס תנועה רב גם מכיוון כביש גהה וחולון.

מנכ"ל נתיבי איילון, דני הולצמן, מסר ל"מעריב" כי אתמול במשך שעתיים וחצי, משעה 7 בבוקר, נעו בנתיבי איילון בתל־אביב יותר מ־8,000 כלי רכב, פי ארבעה מביום רגיל.

להערכת מנכ"ל נתיבי איילון, תרמו לפ־קק התנועה הגדול נהגי כלי רכב רבים, שה־גיעו לתל אביב מכיוון כביש גהה וחולון בדרכם למרכז תל־אביב והעדיפו להשתמש בנתיבי איילון במקום כבישים אחרים, כגון רחובות החרש והמסגר, שבהם היתה אתמול בבוקר תנועה רלילה של כלי רכב.

מנכ"ל נתיבי איילון סבור שאי אפשר להגיע כעת לפתרון מלא ומיידי בצוואר הבקבוק החדש שנוצר, בעיקר בקטע שבין גשר דוד שיפמן לצומת דרך ההלכה – דרך חיפה רחוב פנקס. פתרון זה יושג רק לאחר שהכביש המהיר של נתיבי איילון יוארך ב־6.5 ק"מ, עד לצומת קאונטרי קלאב בכביש החוף תל־אביב – חיפה.

עם זאת אמר דני הולצמן כי בתוך יומיים יושג פתרון חלקי על ידי שינוי תדירות הגל הירוק ברמזורים.

הוא מציע לנהגי כלי רכב המגיעים לתל־אביב מכיוון כביש גהה וחולון ואינם זקוקים במיוחד לנתיבי איילון, להמשיך דר־כם לתל־אביב ברחובות החרש והמסגר, שב־הם פחת כעת עומס התנועה בעקבות החיבור החדש של נתיבי איילון לכביש המהיר תל־אביב – ירושלים.

המכס "נלחם" בעישון

"דובק" הודיעה כי בגלל עיכוב טבק במכס אין באפשרותה לייצר סיגריות – ונתהווה מחסור

מאת מיכל הולצמן ואורי גינוסר

מפיצי הסיגריות קיבלו אתמול רק 30 אחוז מהכמות שהם מקבלים בכל יום, ונאמר להם כי קו המכירה נסגר עד להודעה חדשה. במפעלים אין מל־אי, והכמות שנותרה אתמול נשלחה לצה"ל.

ארגון מפיצי הסיגריות מודאג מאוד מהמחסור שנוצר ומן הפגיעה החמורה בפרנסת 500 משפחות.

מחיר סיגריות תוצרת חוץ הוא פי שלושה ויותר ממחיר הסיגריות תוצרת הארץ. זאת ועוד, אין כרגע בארץ מלאי גדול של סיגריות מיובאות.

סוחרים אמרו אתמול כי המחסור בסיגריות, הנובע מקשיים במפעל המיי־צר אותן, הוא דוגמא נוספת לבעייתיות הנגרמת מתופעת המפעלים המונופוליס־טיים, ועל הממשלה לדאוג שמצב כזה לא ישרור בשום ענף.

חברת "דובק" הודיעה אתמול לבור־סה לניירות ערך, כי שלטונות המכס מסרבים לאפשר לה לשחרר ממחסני הע־רובה טבק גלמי הנחוץ לה לייצור סיגרי־ות. טענת המכס היא כי צריך לשנות את שיטת פירוט מחירי הטבק המיובא.

הנהלת "דובק" אומרת כי עיכוב זה נוגד את הסיכום שהושג עם אנשי המכס בסוף חודש ספטמבר, כי יתאפשר שחרור טבק גלמי לייצור שוטף תוך עידכון שי־טת פירוט המחירים למשלוחים בעתיד.

בוא ללמוד מקצוע מבוקש ומעניין!
ההרשמה נמשכת
מספר המקומות מוגבל
קורס ליחסי ציבור ופרסום (בימי שלישי)
קורס לעתונאות (בימי שני)
פרטים מלאים והרשמה:
בית הספר לעתונאות
בית ציוני אמריקה
אבן גבירול 26, תל-אביב טל': 265870
כל יום בין השעות 9-1 לפנה"צ
בימים שני, רביעי בין 5-7 בערב

גליון נובמבר
AK
מופיע מחר!
כולל שני מוספים:
• צ'ופר – עתון לילדים
• חודף ישראלי – 23 יצרני אופנה מציגים את דגמי חורף 1986/7
184 עמודים של צבע הנאה ועניין
הבטיחו כבר היום את העתון אצל מוכר העתונים שלך!

הופיע!
איתנים
ירחון הבריאות של ישראל

גליון נובמבר
★ אין אונות
★ צניחת רחם
★ חליטות צמחים
★ אין לפנק ילדים
★ גרדת
1 ש"ח בדוכני העתונים
בהוצאת קופת חולים הכללית

CARRERA
אוסטריה
אופנה ספורטיבית משקפיים וקסדות

להשיג בחנויות הספורט ואצל האופטיקאים המובחרים
פלוס 20
נציגים בלעדיים של קררה אוסטריה בישראל
דיזנגוף סנטר טל: 03-289468

טוסו לניו יורק
ב-747 של טאואר אייר
תל אביב-ניו יורק
(עם חניית תדלוק)
ניו יורק-תל אביב ישיר NON STOP!
ב-.699$ בלבד!
(מ-1 בנובמבר '86)
לצעירים עד 25
תל אביב-ניו יורק
בכוון אחד ב-.298$ בלבד!
מחלקת מעשנים בסיפון עליון
תוספת .99$ בלבד!
TowerAir

בתי יציקה וולקן בע"מ
הודעה
אסיפה כללית שלא מן המנין של החברה תערך בתאריך 30 בנובמבר 1986, בשעה 9.00, במשרדי אורדן תעשיות בע"מ בנתניה.
על סדר היום:
הגדלת הון המניות הנפרע של החברה ב־750,000 ש"ח.

להושבי באר־שבע והנגב!
מחר, יום שישי, ה' חשון תשמ"ז – 7.11.86
תופיע חוברת מיוחדת
המומלצים - באר־שבע
תשמ"ז 1986-87
של שבי מבצע "בית העסק המומלץ"
החוברת תצורף לעתון מעריב
דרוש אותה ממוכר העתונים שלך
אל תחמיצו

ציפוי אמבטיות "השחר"
חדש באמאייל בכל חלקי הארץ באחריות
03-373668, 03-377116
02-416621

לפני כל מנכ"ל מצליח ומצא
"ספר המובילים"
הוצאת הראשונים,
ת"ד 7018 רמת גן 52170

בס"ד
האגודה לקידום מינהלות שכונתיות בירושלים
בחירות למינהלת שכונת הר נוף
בחירות למינהלת הר נוף יתקיימו, בע"ה, ביום ה' טבת תשמ"ז (8.1.87). זכאים להצביע גם אנשים שרכשו דירות בהר נוף ומתכוננים לבוא להתגורר בה ב־81 החודשים שלאחר הבחירות.
פרטים נוספים במשרדי המינהלה, רח' שאולזון 15 טל. 533986

לאילת בסילון – רק בארקיע
בעקבות ההצלחה המדהימה – ממשיכים במבצע
מ־1.11 - 20.12
$99
החל מ־148. ש"ח
■ טיסה
■ בבואינג 707
■ וארוח
arkia
שרות הסעות חינם מת"א לנתב"ג וחזרה

טימבר 86
TIMBER 86
תערוכה בינלאומית למכונות ציוד ופרזול לתעשיית העץ והרהיטים
גני התערוכה תל אביב
10-13.11.1986

סוף למאבק תחילת הציפיה

במאבק הבינלאומי על הצלת חייו של מיכאיל שירמן, חולה סרטן הדם, נסתיים אתמול שלב אחד – אחותו, אינסה פלורובה, שהתנדבה לתרום מח־עצמות, הגיעה לאחר חדשים של סרבנות רוסית ■ עכשיו מקווים בני המשפחה שתוצאות הבדיקה להתאמת רקמות תהיינה חיוביות

מאת ישעיהו אביעם

אתמול, סמוך לשעה שתיים אחר־הצהריים, נחת בנמל התעופה בן־גוריון מטוס של חברת התעופה „אוסטריאן איירליינס" טיסה 711 ומתוכו יצאו אינסה פלורובה, בעלה, הפיסיקאי ויקטור פלורוב ושני ילדיהם. ליד כבש המטוס כבר המתין להם האח, מיכאיל שירמן, חולה סרטן הדם (לוקמיה), שזקוק בדחיפות להשתלת מח־עצם, שניתן לקחתו רק מאחותו. היה זה קטע מרגש בדרמה שהסעירה את כל העולם, מאז נודע לראשונה, בעקבות פרסום ב„מעריב" ביולי, על סירובם של השלטונות הסובייטים להתיר לאינסה לצאת לישראל.

מיכאיל שירמן הושיב את בני משפחתו במכוניתו, אותה נהג עד למדרגות אולם הקבלה המיועד לשרים חדשים. במקום המתינו כבר עשרות עיתונאים, צלמים ואנשי טלוויזיה מכל העולם, אשר התנפלו על הבאים וכמעט דרסום. אמם של אינסה ומיכאיל, גב' זניה שירמן, אשר עלתה לארץ לפני שש שנים עם בנה, כמעט נמחצה על־ידי התקשורת. רק לאחר מאמצים נרגעה המהומה ובני המשפחה התיישבו ליד שולחן, שם קיבלו את פניהם שר הקליטה יעקב צור, ראש המחלקה לעליה בסוכנות, חיים אהרן, אשר בירכו את הבאים וכן נציגי ארגונים צבוריים.

שירמן מסר הודעה קצרה בה נאמר כי הוא ומשפחתו מודים לממשלת ישראל, לסוכנות, לכל הארגונים היהודיים והבינלאומיים ובעיקר לכלי התקשורת וכן לרופאים המטפלים במחלתו – ד"ר ברבי בבית־החולים קפלן ברחובות ופרופסור סלווין במרכז הרפואי „הדסה", אשר יבצע את ההשתלה אם בדיקת הרקמות תצביע על התאמה. כן הודה לפרופסור רוברט גייל, אשר עזר במאבק כדי שהסובייטים יתנו לבני משפחתו היתר יציאה. שירמן הזכיר בדבריו גם את כל רבבות היהודים אשר ממתינים לעלות לישראל והדבר לא ניתן להם.

נציג המועצה הצבורית למען יהודי ברית־המועצות, שמואל בן צבי בירך אף הוא וקרא עוד כמה שמות של מסורבי עליה בברית־המועצות, חולי סרטן או מחלות קשות אחרות המבקשים להגיע לישראל כדי להתרפא כאן ביניהם.

מיכאיל שירמן אמר כי השתתפותו בהפגנות בעת ועידת הפיסגה ברייקיאוויק, אשר קיבלו תהודה עולמית, עזרו ללא ספק לזירוז מתן היתרי היציאה למשפחתו.

יציאתו של ויקטור פלורוב, גיסו של מיכאיל, לוותה בקושי נוסף שכן אביו, קומוניסט ותיק התנגד לעזיבת בנו. בברית־המועצות זו סיבה מספקת לעכב יציאה. וכך אכן קרה. למרות זו של ויקטור – הלחץ הבינלאומי להצלת חיי גיסו עזר ויציאתו אושרה.

אינסה פלורובה, שנראתה נרגשת, ציינה ברבריה כי אסור לנו לשכוח את כל אותם היהודים אשר משאת נפשם היא לצאת לישראל.

משפחת פלורוב השתכנה בינתיים בדירה במעון עולים „בית מילמן" בתל־אביב. היום יסעו ל„הדסה" בירושלים לעבור את הבדיקה שתקבע אם אכן הרקמות תואמות ואפשר יהיה לבצע את ההשתלה המקווה.

תיאום רקמות – עניין של סיכויים

מאת [illegible]

מיכאל שירמן ואחותו, אינסה פלורובה, יעברו היום בבית החולים „הדסה" בעין־כרם בדיקת התאמת רקמות, שתבהיר סופית אם יכולה אינסה לתרום לאחיה מח־עצמות, שעשוי לסייע לו להתגבר על מחלת הלוקמיה. את הבדיקה יבצע פרופסור חיים בראוטבר, מנהל היחידה לסיווג רקמות.

„לצורך השתלת מח־עצם אנו שואפים להגיע להתאמה מירבית בסימנים גנטיים שמופיעים על פני כל רקמות הגוף, הנקראים סימנים של תאום רקמות", מסביר פרופ' בראוטבר.

„המקום האידיאלי למצוא התאמה בין הרקמות הוא בתוך המשפחה, ולכן [illegible] הבדיקה נעשית באמצעות הוצאת דם [illegible] הנושאים על פניהם את הסימנים של תאום רקמות. אחר־כך עושים מבחן נוסף, בו מערבבים את התאים הלבנים של התורם והמקבל. העירבוב נעשה בתנאים מתאימים, [illegible] כאילו הם נמצאים בתוך הגוף. זאת נעשה על מצע מתאים של ויטמינים, סוכרים והלבונים בטמפרטורה של 37 מעלות. המבחן הזה מאפשר לנו לראות איך [illegible]".

פרופ' בראוטבר אומר כי סבירות ההתאמה בין רקמות של אח ואחות הם בשיעור של 25 אחוז, שעור גבוה מזה של התאמה בין אם לבן.

לפני כחודש נעשתה בדיקת התאמת רקמות בין מיכאל לאמו ולא נמצאה התאמה ביניהם. שעור ההתאמה הגבוה ביותר נמצא בין בני דודים ראשונים, והוא מגיע ל־50 אחוז. תוצאות הבדיקה יוודעו תוך שבוע, ואם אכן תמצא התאמה כזו – תעשה ההשתלה במרכז הארצי להשתלות מח עצם בהדסה.

„עד היום בוצעו עשרות אלפי בדיקות של התאמת רקמות" אומר פרופ' בראוטבר. „אולם אני, והצוות העובד עמי, מרגישים מעורבות אישית גבוהה ואנו חשים עצמנו שותפים למסכת היסורים העוברת על בני המשפחה. אנחנו עוקבים בדריכות ובמתח אחר מהלך הבדיקות עד לקבלת התוצאה [illegible]".

היום ב„הדסה" – הבדיקה הגורלית

מיכאיל שירמן ואחותו אינסה במסיבת העיתונאים בנמל התעופה. (צילום: שמואל רחמני)

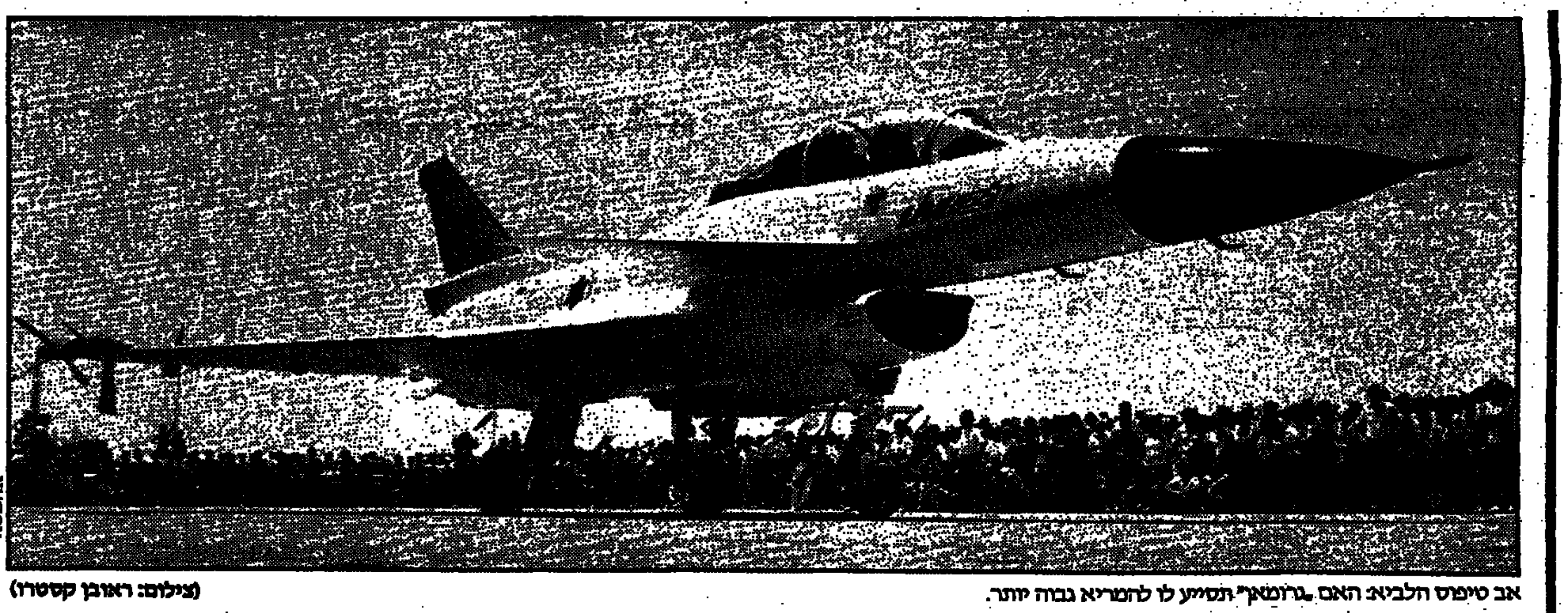

אב טיפוס הלביא: האם „גרומאן" תסייע לו להמריא גבוה יותר. (צילום: ראובן קסטרו)

חברת „גרומאן" האמריקנית רוצה חלק ב„לביא"

חברת גרומאן האמריקנית, אחת מיצרניות המטוסים הגדולות בעולם שוקלת בימים אלו את אפשרויות שיתופה בפרוייקט מטוס „לביא" ■ החברה בודקת את הסיכויים למכור את המטוס מחוץ לישראל וכן נשקלת האפשרות להרכיבו במפעליה ■ הסכם כזה עשוי להקל את הלחץ של מתנגדי הפרוייקט בארצות הברית

מאת דן אריקה, כתב „מעריב" לענייני תעופה

צוות מיוחד של 25 איש מהחברה האמריקנית הגדולה „גרומאן" עוסק בימים אלה בבחינת חלופות שונות לשיתופה של „גרומאן" בפרוייקט מטוס „לביא".

בחברה האמריקנית בוחנים אופציות להשקעות כספיות בפרוייקט, בודקים אפשרויות של מכירת המטוס בעתיד ללקוחות בחו"ל באמצעות „גרומאן", ובדיקת גם אפשרות להרכיב את מטוס הקרב הישראלי במפעלי החברה האמריקנית שהיא אחת מעשרת גדולי יצרני המטוסים בעולם.

חיל האוויר הישראלי משתמש במטוסי „הוקאיי" של החברה, שהיא הספק העיקרי של מטוסים לצי האמריקני.

מנהל הנציגות של „גרומאן" בישראל, לורנס (לארי) פ. קלנדר, אמר כי הנהלת החברה עומדת לקבל את ההחלטות הסופיות בדבר שיתוף בפרוייקט „לביא" עד סוף השנה הנוכחית.

תוך שבועות אחדים תגיע לישראל משלחת רמת־דרג של „גרומאן" כדי לערוך עוד סידרת דיונים עם ראשי מערכת הבטחון והתעשיה האווירית, לפני קבלת ההחלטה. „אני מעודד לקראת ההחלטות הסופיות שלנו", אומר קלנדר, „בתנאי ששני הצדדים, ישראל ו„גרומאן", יהיו שבעי רצון. שיתוף כזה עשוי להיות לברכה לשני הצדדים".

המעורבות של „גרומאן" בפרוייקט „לביא" איננה חדשה – מאז יוני 1983, החברה האמריקנית משמשת כקבלן־משנה לייצור עשרים מערכות של כנפים וזנב למטוס „לביא", תוך שימוש בטכנולוגיות מתקדמות של בניית חלקים גדולים אלו מחמרים מרוכבים, שאינם מתכות, להקטנת המשקל ולשיפור הביצועים. אומר קלנדר: „ללא קשר לחוזה זה של קבלנות־משנה, הגענו למסקנה ש„גרומאן" יכולה להגדיל את נתח השיתוף שלה בפרוייקט".

היחסים עם החברה האמריקנית התהדקו בעת ביקורם בארץ של מנהלי החברה שהגיעו לטקס הגלילה של „לביא" הראשון.

באמצע אוגוסט התמו הצדדים על מיזכר הבנה, שבעקבותיו נערך מיפגש בין יומיים בין 20 המנהלים הבכירים ב„גרומאן" לבין משלחת של חיל־האוויר, משרד הבטחון והתעשיה האווירית.

אם אמנם יוחלט שיש בסיס להרחבת שיתוף הפעולה, צופה קלנדר כי ברבע הראשון של שנת 1987 ייחתם חוזה עם החברה, שאותה הוא מייצג בישראל.

קלנדר אומר, כי מומחי „גרומאן" הביעו באופן כללי שביעות רצון רבה ממטוס „לביא" אם כי „עדיין איננו יודעים די על הפרוייקט ואנו נמצאים בתהליך של לימוד מעמיק".

הוא מוכן לומר כי „לביא" הוא מטוס „מעורר דמיון" ויש בו מערכות אוויוניקה „שכמותן הייתי רוצה לראות מותקנות במטוסי קרב אמריקניים של שנות התשעים".

סקר־שווקים על לקוחות המטוס

נציג „גרומאן" בישראל מרבה לדבר על אפשרות שיתוף החברה שלו ביצוא ובשיווק „לביא" בעתיד. „בכל שתגדל המעורבות של חברה אמריקנית בפרוייקט, כך ייקל לקבל מהממשל האמריקני את האישורים והרשיונות הנחוצים למכירת המטוס לחיל־אוויר אחרים מלבד חיל־האוויר הישראלי", הוא אומר.

לפיכך עורכים עתה ב„גרומאן" סקר שוק – היכן ניתן יהיה למכור מטוס כזה, ואם יש אפשרות לבצע שינויים ב„לביא", על פי דרישות לקוח מן החוץ, שיבוצעו על ידי „גרומאן".

איפה יותר זול להרכיב המטוס?

אפשרות אחרת שנשקלת היא הרכבת מטוסי „לביא" עבור חיל־האוויר הישראלי ב„גרומאן".

ייתכן שהבדיקות יוכיחו שהרכבת „לביא" בארה"ב תהיה זולה למדינת ישראל יותר מאשר הרכבת המטוס בתעשיה האווירית בבית. יש גם דעה כי שיתופה של חברה אמריקנית גדולה בפרוייקט „לביא" יקל הלחץ על ישראל מצד אותם גורמים בממשל, בעיקר במשרד ההגנה, המתמידים בהתנגדותם העקשנית לביצוע הפרוייקט.

עד טיסת הניסוי הראשונה

„לקראת סוף השנה, כשיטיס מטוס „לביא" לטיסת הניסוי הראשונה", מסכם לארי קולנדר, „זה המועד שבו אנו ב„גרומאן" נהיה חייבים להחליט אם אמנם נהיה שותפים בכירים ופעילים בפרוייקט הגדול של מדינת ישראל ואיזו צורה תלבש שותפות זו".

מתחשקת לי בפה נשיקולדה

עפרה חזה
על הבמה!
ובתקליט חדש
„ימים נשברים"

"מונה ליזה"

סיפורה של יצאנית־צמרת ברובע הסוהו בלונדון
בוב הוסקינס פרס השחקן המצטיין פסטיבל קאן 86
קטי טייסון - יפהפיה ונועזת
בסרטו עטור־השבחים של **ניל ג'ורדן**
★★★★ סיפור טוב... משחק מצויין... מותחן מבדר...
"מונה ליזה" תחזיק עוד חודשים ארוכים בקופת הקולנוע (י. כתוה, ידיעות)

מונה ליזה

"דיזנגוף 3" תל־אביב | "עצמון" חיפה | "מיטשל" ירושלים

MONA LISA

טלוויזיה כללית

17.30 "מקרון 1" – סדרת מדע בדיוני, בהנפשה. עם הפרק "נקודת התורפה".
18.00 "אני, אמי והשכן ממולי" – סדרה קומית. הפרק האחרון: "תם ונשלם"
18.25 "מסוק של מקומי" – מבט אל נחלת שבט דן
18.32 "שבועון טלוויזיה" – תכנית שבועית העוסקת במיגוון אירועים מן העולם (בערבית)
19.00 "מפגש" – תכנית דיון שבועית בענייני השעה (בערבית)
19.30 חדשות (בערבית)
20.02 מבט ספורט
20.45 "לקראת שידור"
21.00 מבט לחדשות
21.30 "מרלין – אמור שלום לנשיא" – סרט תעודה
22.20 "חלום" – סדרת דרמה בת 13 פרקים. הפרק האחרון: [illegible]
23.25 "מבט של יומן" חדשות

לקראת שידור

"מרלין – אמור שלום לנשיא"
(טלוויזיה כללית, 21.30)

מרלין מונרו, סמל המין של המאה, שהיתה לאגדה עוד בחייה, החלה את הקריירה הקולנועית שלה, כשהייתה בת 23. שנה אחר־כך, ב־5 באוגוסט 1962, כשהייתה הקריירה המקצועית שלה בשיא פריחתה, מתה בנסיבות מיסתוריות. רשמית הוכרז על מותה שהוא מעשה של התאבדות. היום נוטים להטיל ספק בכך.
הסרט מנסה לחשוף את הנסיבות למותה ומעלה שתי גירסאות אפשריות. האחת אומרת שמרלין אכן התאבדה עקב סיום פרשת יחסיה עם רוברט קנדי, אחיו של נשיא ארה"ב ג'ון קנדי (גם לו, כידוע, היו עימה יחסים אינטימיים). האפשרות האחרת רומזת, כי לרבים, ובני משפחת קנדי ביניהם, היה עניין במותה.
בסרט ראיונות עם פוליטיקאים, אנשים מעולם הבידור וחברים קרובים של מרלין מונרו, המספרים פרטים חדשים מחייה.

רשת ב'

08.05 "בוקר הבוקר" • הפעם: עם פס בן
09.05 "ביקור בית" – עם רבקה מיכאלי
10.05 "כל צבעי הרשת"
12.05 חדשות מקומיות
12.10 "ארא ביבי" – עם אהוד מנור
13.00 "בחצי היום"
14.06 "בית צבעוני" – [illegible]
15.05 "העיר קבבי"
16.05 "שירים ושעורים"
17.10 "יומן בלבלה"
17.30 "על מספרים ואנשים"
18.06 "שירים עבריים"
18.45 "היום בספורט"
19.00 חדשות "היום הזה"
19.35 "השבוע בכנסת"
20.05 "שורשים" – שבועון לענייני פולקלור ועדות
22.05 "מסביב לעולם בשעה קלה"
23.05 "בינינו לבין עצמנו" – שיחות עם מאזינים בשידור חי
00.05 "יומן חצות"

רשת ג'

09.05 "מה, כבר תשע?" – עם אבי אתגר
10.05 "רק מוסיקה"
11.05 "שעה תמימה" – עם מלאכי חזקיה
12.05 "שבעים מי יודע"
13.05 "רק בימי חול" – עם מנחם פרי
14.06 "מומן הרוק"
15.05 "חדש, חדיש ומחודש" – עם שוש עטרי
16.05 "הצגה יומית"
18.06 "קולבוי" – שבועון פופ
20.05 "לי ולך" – שיר וברכה
21.05 "מתוק רוקי" – עם דליה כהן
23.05 "הלילה הזה שירים"

גלי צה"ל

08.05 "בוקר טוב ישראל" – שעת אקטואליה
09.05 "אילה בוקר" – עם אלי ישראלי
10.05 "המסכת 10"
11.05 "בכן לעכשיו"
13.05 "קשר ורידי" – עם אברי גלעד
14.05 "די רד יומי"
15.05 "מגישה יומית" – עם אודליה יניב
16.05 "ארבע אחר הצהריים" – שירים עבריים
16.54 "באופן מיוחד" – פינתו של אבשלום קור
17.00 "ערב טוב ישראל"
18.05 "שעה קלה על בלבלה"
18.45 "משולש" – עימות
18.57 חדשות לחיילים
19.05 "מהמתנים לכולבם"
20.05 "יער משודרים" – מגאזין לענייני צבא ובטחון
21.00 "מבט לחדשות"
21.30 "אוניברסיטה משודרת" – מסיבור לגביה של החלומות. החלום דרך החלום אל הלא מודע. מרצה: פרופ' צבי גיורא
22.05 "על הדבש ועל הבוסנאי"
23.05 "תוצרת הארץ" – פזמונים ישראליים
23.55 "שירת הצבא" – עם הסופר דן שביט
00.05 "ציפורי לילה" – עם אלי ישראלי
03.05 "לא רוצים לישון"

קול המוסיקה

09.30 "קונצרט בוקר"
12.05 "מאוצר הפוגה"
13.00 "קונצרט צהריים"
15.00 "מבקשים מוסיקליים"
16.00 "אתנתא"
17.30 "קונצרט מבוא"
20.05 "ערב טוב"
20.30 "אופרה" • פלוטו: "מרתה" (א. רד מבורגר / ב. פאסבנדר / ג. גדה / ה. פריי / ה. הגר)
23.00 "דור ההרב" – אמנים גדולים בהקלטות היסטוריות – סימון ברד – תכנית ראשונה – ליסט • סונטה בסי מינור • "חלום אהבה" • "זכרונות מדון ז'ואן" מאת מוצרט • "מחול הגמדים" (ש.ח.)

רשת א'

09.05 "השיר לא תמה" – שירים עבריים
09.30 "מבגש"
10.30 "רדיו קלי"
11.10 השידור החוזר לבתי הספר "ידעתי ספר" • הפעם: "מרד הדרדסים" – [illegible]
11.30 "השבלה הדעת לבך" – "התפתחות לשונם של ילדים" • הפעם: "מה מיוחד לשפת הילדים בישראל?"
12.05 "לבבי במזרח" – מבחר שירים מזרחיים אותנטיים
14.06 "לבת הלבן לבב המתעניין" – א) "בלבן קט"; ב) "פילי ורוק" – מאת יוכי קרן
14.45 "לילדים הגדולים" • "חתול בשק" – ילקוט כלבים
15.25 עזריה אלון מספר על נוף הארץ (ש.ח.)
15.30 "קתדרא" – במת רדיו • הפעם: ד"ר שושנה ויץ – [illegible] (ש.ח.)
15.53 "ספר הישיר" – סקירה
16.05 "ארץ לא נודעת"
17.20 "צרפתית למתקדמים" • הפעם: שעור מס' 53 (ש.ח.)
18.06 "מינחת ערבי" – משדר יומי לדתי ומסורת
18.50 פרקי היום בתנ"ך
19.05 "שמור בתנאי"
19.30 שידורים לעולים
22.05 "יש לי חלום" – • הפעם: עם ניצה אברבנאל ואמנון ברזני

טלוויזיה לימודית

08.15 "קשת הענף" – גשם מענן
08.40 "בלי מדוחים" – ביניים 2
09.00 "ארץ מולדת" – היציאה מן החומה
09.20 מדעי הטבע – אלקטרונים ויונים במעגל החשמלי
10.00 "שעת בועשי"
10.10 אנגלית ח'
10.30 "הגיל הרך" – "רחוב סומסום"
11.00 אנגלית י'
11.15 ערבית מדוברת (י"א-י"ב) – סדיק פי (אל) סחרא
11.30 אנגלית ח'
12.00 מדעי הטבע (על יסודי) – מערכות תאום – עצבים ב'
12.25 אנגלית ט'
13.00 היסטוריה על־יסודי – העשרה – מגנה כרטה 2
13.30 ספרות – מסך לספרות – גשם יהי
14.00 "טלטקסט" – עד לבאן – חדשות קול ישראל
14.03 "שעת בועשי"
14.15 "קשר משפחתי" (ש.ח.)
15.00 "מאורטאיר" – [illegible]
15.25 "רחוב סומסום" – מסיבת הבית
16.00 "זהו זה"
17.00 "ערב חדש" – מנחה: דן מרגלית

טלוויזיה ירדנית

16.00 פרקים מצויירים
16.05 "תום סוייר"
16.30 "בשורות צעירים"
17.00 "מדע העתיד"
17.30 "גלות" – סדרה לילדים
18.00 לימוד השפה הצרפתית (ערוץ 1)
18.00 תוכנית בידור בצרפתית
18.40 חידון (ערוץ 1)
19.00 חדשות בצרפתית
19.15 "משפחת לורנזו" – סדרה צרפתית
19.30 חדשות בעברית
19.45 מבזק ספורט
20.00 חדשות בערבית
20.30 "הסתרפדיקטס" – סדרה קומית
20.40 "הפיראטים" – תכנית תרבותית
20.55 לקט שירים
21.10 "עולם אחרי" – סדרה בריטית
21.30 סדרה יומית בערבית (ערוץ 1)
22.00 חדשות באנגלית
22.20 סרט קולנוע ערבי (ערוץ 1)

טלוויזיה המזה"ת

12.30 "חיים אחריים" (סדרה)
13.00 "מועדון 700"
13.30 התעמלות
14.00 סרט
15.30 "הדתקליקים" (מצוייר)
16.00 "הבית המעופף" (מצוייר)
16.30 "התובבות"
17.00 "משפחת בראדי"
17.30 דוק טילדים
18.00 חדשות
19.00 "הרוקאל והמקדמוקי" (פעולה)
20.00 "עבודות החיים" (סדרה)
20.30 "גירודאים"
21.00 "לאור הירח" (בלש)
22.00 "מועדון 700"

קול השלום

12.00 – 13.00 "במאוזן" – שירים מזרחיים
13.00 – 15.00 "בצהרי היום"
15.00 – 17.00 "מבל הלב" – עם אייבי נתן
17.00 – 18.00 "ישן וטובי" – הי 50 והי 60
18.00 – 19.30 "שעת בין ערביים"
19.30 – 21.00 "התוכנית הקלאסית"
21.00 – 22.00 "שעת הנולבה" – רוסית
22.00 – 24.00 "רוקפילי" – מוסיקת רוק
24.00 – 03.00 "בבר אחרי חצות"
03.00 – 06.00 "השעות הקטנות"

מזג האוויר

בארץ הטמפרטורות החזויות:
ירושלים 10 עד 20; תל־אביב 16 עד 24; חיפה 14 עד 24; באר־שבע 11 עד 24; רמת־הגולן 10 עד 21; צפת 10 עד 19; טבריה 14 עד 25; עפולה 11 עד 26; נצרת 11 עד 22; שומרון 10 עד 22; לוד 13 עד 24; עזה 16 עד 24; יריחו 14 עד 27; אילת 18 עד 30.

בחוץ לארץ מזג האוויר בערים הגדולות בעולם:
אוסלו 0 עד 8 גשם; אמסטרדם 6 עד 11 מעונן; אתונה 12 עד 16 בהיר; בריסל 5 עד 10 מעונן; בואנוס־איירס 13 עד 21 מעונן; וינה 3 עד 9 בהיר; ז'נווה 3- עד 8 בהיר; יוהנסבורג 10 עד 20 גשם; לונדון 7 עד 12 מעונן; לוס־אנג'לס 13 עד 27 מעונן; ליסבון 8 עד 21 בהיר; מדריד 2 עד 20 בהיר; ניו־יורק 18 עד 13 מעונן; פאריס 3 עד 8 מעונן; פרנקפורט 3 עד 7 מעונן; קאהיר 15 עד 27 בהיר; קופנהאגן 7 עד 9 גשם; רומא 11 עד 16 בהיר

מעריב
תל־אביב: מערכת, הנהלה, מודעות, דפוס: "בית מעריב", רח' קרליבך 2 (מיקוד 61200), ת.ד. 20010 טלפון 439111.
ירושלים: המערכת – רח' הלל 14 (מיקוד 94581) טלפון 221151. הפצה ומודעות: רח' הלל 16, טלפון 231769. מרכז הפצה: טלפון 521159.
חיפה: רח' הנביאים 29 (מיקוד 33104), טל. 674674. הפצה ומודעות: רח' הנביאים 32, טל. 673254.
באר־שבע: רח' קק"ל 90, המערכת: 37553, 74973, מודעות ושיווק: 74850, 31772.

בתי קולנוע

תל־אביב־יפו
בימי חול: 4.30, 7.15, 9.30
אורלי: 5, 7.15, 9.30 – צביטה בלב
אסתר: 5, 7.30, 9.40 – הפיראטים
בית לסין: 11.15 בלילה – בננות
בן־יהודה: 5, 7.15, 9.30 – אהבה בשחקים
גורדון: יומן נעורים
גת: 6.15, 9.15 הצבע ארגמן
דיזנגוף 1: 11, 1.30, 4.45, 7.15, 9.40 – מונה ליזה
דיזנגוף 2: 11, 1.30, 4.45, 5, 7.15, 9.40 – נשיקת אשת העכביש
דיזנגוף 3: 11, 1.30, 4.45, 7.15, 9.40 – 3 רווקים ותינוק
הקל: 7.15, 9.30 – צרות גדולות בצ'יינה טאון
דרייב־אין: 7.30, 9.30 – הטוב הרע והלא נורא; חצות – סרט סקס
הוד: 5, 7.15, 9.30 – נסיעה נעימה
הסינמטק הישראלי: הערב אין הקרנות
חן 1: 4.25, 7, 9.45 – שובו של הנוסע השמיני
חן 2: 5, 7.25, 9.45 – בזשוע אתמול היום
חן 3: 5, 7.40, 9.55 – הרומן של אתמול בלילה
חן 4: 11, 2, 5, 7.40, 9.50 – דונה פלור נשואה לשניים
חן 5: 11, 2, 5, 7.40, 9.50 – היתום מבברלי הילס
לב 1: 2, 5, 7.45, 9.45 – הנבל הבורמזי
לב 2: 2, 5, 7.30, 9.30 – בעקבות הבדרן
לב 3: 2, 9.45 – מלכת הכיתה; 5, 7.40 – יפה בוורוד
לב 4: 1.45, 5, 7.15, 9.35 – טנגוס
לב יפו העתיקה (התוויה הישראלית): 10 בלילה – חמים וטעים
[illegible]: ירח דבש מכושף
מוזיאון: סרטו של קלוד לנצמן – שואה
מקסים: כנגד כל הסיכויים
סינמה 1: 5, 7.15, 9.30 – רמבו
סינמה 2: 5, 7.15, 9.30 – העוקץ
סיון (אלנבי לשעבר): 5, 7.15, 9.30 – קוקה קולה קיד; 11.45 בלילה – צ'יינה טאון
פאר: 5, 7.30, 9.30 – שתי אצבעות מצידון
פריז: 12, 2, 4, 7.15, 9.30 – עבודת אורח; 11.30 בלילה – מציצים
צפון: 4.30, 7, 9.30 – זכרונות אהבה מפירנצה
צליל (יפו): 10, 11.45, 1, 2.15 – קרטה־סקס; 5.30, 8.15 – שומר המצפן (סרט הודי)
שחף: 4.30, 7, 9.30 – אותלו
תכלת: החברים של אלכס
תל־אביב: 5, 7.15, 9.30 – הטוב הרע והלא נורא
תמוז המחודש: 7.15, 9.30 – כולם נפלו על הראש; 11.30 בלילה – פינק פלויד החומה

בת־ים
אורנים: 7.15, 9.30 – קוד הרעם
עצמאות: 5, 7.15, 9.30 – הטוב הרע והלא נורא

חולון
בשעות: 5, 7.15, 9.30
ארמון: 5, 7.30, 9.30 – שתי אצבעות מצידון; 11.30 בלילה – חלום של קוף
מגדל: 6, 9 – הצבע ארגמן
מתנ"ס קרית־שרת: 4 – דמבו הפיל המעופף; 7.15, 9.30 – הבוסטונים
סביון: צביטה בלב
רינה: הטוב הרע והלא נורא

רמת־גן/גבעתיים
בשעות: 7.15, 9.30
אראמים: 4, 6.45, 9.30 – שובו של הנוסע השמיני
אורדע: 4.30, 7.15, 9.45 – שתי אצבעות מצידון
ארמון: 5, 7.30, 9.45 – צרות גדולות בצ'יינה טאון
הדר: 5, 7.15, 9.30 – צביטה בלב
לילי: אותלו
מוקם כפר המכביה: 7, 9.30 – הבן ואיש השלג
רבגן 1: 5, 7.20, 9.50 – היתום מבברלי הילס
רבגן 2: 5, 7.20, 9.40 – הרומן של אתמול בלילה
רבגן 3: 5, 7.30, 9.40 – 3 רווקים ותינוק
רבגן 4: 6, 9 – הצבע ארגמן
שביט: אהבה בשחקים

פתח־תקוה
בשעות: 5, 7.15, 9.30
היכל 1: צביטה בלב
היכל 2: אהבה בשחקים
היכל 3: הטוב הרע והלא נורא
שלום: 4.30, 7.15, 9.30 – שתי אצבעות מצידון

הרצליה
דוד: 4.30, 7.15, 9.30 – הטוב הרע והלא נורא
היכל: 5, 7.15, 9.30 – נסיעה נעימה
מלון מגדל דניאל – אודיטוריום: 6.45, 9.30 – אהבה על הוולגה
תפארת: 7.15, 9.15 – קוד הרעם
מועדון קולנוע – דן אכדיה: 7, 9.30 – אזעקת אמת

רמת־השרון
כוכב: 4 – סינדרלה והכלבלב הכחול; 7 – מעריך אלמוני; 9.30 – קאוס

רעננה
אורות: 4.30, 7, 9 – תקלה מופלאה

כפר־סבא
כרמל: 7, 9.15 – שתי אצבעות מצידון
רון: 9.15 – יפה בוורוד

אשקלון
בשעות 7.30, 9.30
אסתר: 4.30, 7.30, 9.30 – עיר ללא רחמים
מגדל: שתי אצבעות מצידון
רחל: 4.30, 6.30 – הטרמפיסט

גדרות
בית העם: 7 – זאב צעיר

ירושלים
בשעות: 4.30, 7.00, 9.00
אדיסון: אהבה בשחקים
אורנה: בזשוע אתמול היום
אור 1: 4, 6.30, 9 – שובו של הנוסע השמיני
אור 2: 4.30, 7, 9 – צרות גדולות בצ'יינה טאון
ארנון: כולם נפלו על הראש
בית אגרון: 4 – הקוסם מארץ עוץ; 5.45 – מוזאון מהאן; 7.30 – מונטי פייטון טעם החיים; 9.30 – פרפר; חצות – שיער
בנייני האומה: 7, 9.15 – זכרונות אהבה מפירנצה
הבירה: שתי אצבעות מצידון
כפיר: צביטה בלב
מיטשל: 7, 9 – מונה ליזה
סינמטק 1: 7 – מרגלים שכאלה; 9.30 – חצי חיים; חצות – האיש מכוכב אחר
סינמטק 2: 7.30 – שיחרור אושוויץ; 9 – פריס שייכת לנו
סמדר: 7, 9.15 – נשיקת אשת העכביש
עדן: הטוב הרע והלא נורא
רון: 4.30, 7, 9 – ירח דבש מכושף

חיפה
בשעות: 4.30, 7, 9.15
אורה: זכרונות אהבה מפירנצה
אורלי: 6.45, 9.15 – אותלו
אמפי: הטוב הרע והלא נורא
ארמון: 4, 6.30, 9.15 – שובו של הנוסע השמיני
בית נגלר: 10.30 בלילה – פרס אילים
חן: להב משונן
סינמטק: 6.30 – שואה חלק א'; חצות – ג'ימי הנדריקס חי
עצמון 1: אהבה בשחקים
עצמון 2: מונה ליזה
פאר: צרות גדולות בצ'יינה טאון
קרידאור המחודש: 6 – שואה חלק ב'; 11.30 בלילה – מופע הקולנוע של רוקי
רבינת 1: 4, 6.45, 9.15 – בזשוע אתמול היום
רבינת 2: 4.30, 7, 9.15 – בעקבות הבדרן
רון: 4, 6.45, 9 – צביטה בלב
שביט: 7, 9.15 – שתי אצבעות מצידון

נוה־שאנן
עממי: 6, 9 – הצבע ארגמן

קרית־חיים
בית העם: 9.15 – שובו של מקצוען
הדובל: 9.15 – תעלול קטלני

קרית־ביאליק
סביון: 7, 9.15 – הפיראטים
ספיר: 7, 9.15 – שתי אצבעות מצידון

קרית־ים
ניצן: 7, 9.15 – שובו של מקצוען

קרית מוצקין
אורות: 7, 9.15 – מלכת הכיתה

קרית־טבעון
יובל אורה: 8.30 – 3 רווקים ותינוק

קרית שמונה
שביט: 7, 9 – קוברה

נהריה
בשעות: 7, 9.15
היכל: רכבת אל המפלט
רון: קאל

טבריה
בשעות: 7, 9.15
אביב: קמבודיה אקספרס
גיל: ניג'ה

נצרת
ברנביה: הצבע ארגמן
היכל התרבות: 8.30 – אותלו
מועדון: 8.30 – יפה בוורוד

חדרה
בשעות 7, 9.15
חדרה: קוד הרעם
חן: רמבו

נתניה
בשעות: 5, 7, 9.15
אסתר: הטוב הרע והלא נורא
סטודיו: הסיפור האמיתי
שרון: תעלול קטלני

לוד
בשעות: 7.15, 9.15
אורלי: תעלול קטלני
נוה זית: כפפות

רמלה
ארזן: 5, 7.30, 9.30 – הטרמפיסט

ראשון לציון
בשעות: 7, 9.15
נעמן: תעלול קטלני
ראשון: יפה בוורוד

רחובות
בשעות: 7.15, 9.15
הדר: 6.30, 9.15 – הצבע ארגמן
חן: 4.30 – [illegible]; היתום מבברלי הילס
בית העם: שתי אצבעות מצידון

קרית־מלאכי
צפריר: 7.30 – קרטה קיד 2

באר־שבע
אורות: 7, 9.15 – מקרוני
חן: 4.30, 7.30, 9.30 – אהבה בשחקים

אשדוד
בשעות: 7.15, 9.30
אסתר: לחיות ולמות בלוס אנג'לס
אשדוד: שגעון של לילה

שקיעת החמה: 16.49
זריחתה מחר: 05.57
פרק יומי: יהושע כ"ג־כ"ד
משנה יומית: נגעים י"ג־י"ד, י"ב־א
דף יומי: ב"ק, מ"ה
הלכה יומית: שו"ע או"ח ר"ס, ר"ז
פרשת השבוע: נח

בתי מרקחת

ירושלים: "צרפתי" – גילה מול הפארק – 766943.
תל־אביב: "בבלי" – דיזנגוף 174 – 222386. "קופ"ח מכבי" – המלך ג'ורג' 25 – 282650.
חיפה והקריות: "הנשיא" – שד' הנשיא 33 – 333312. "קופ"ח הרמן" – [illegible] – ק. מוצקין – 715136.
חולון – בת־ים: "קופ"ח" – עין יהב 4 חולון – 884854.
רמת־גן והסביבה: "רש"י" – רש"י 13 ר"ג – 7510971.
כפר־סבא: "מרקסטור" – ששת הימים 47.
נתניה: "קופ"ח מאוחדת" – הרב קוק 13 – 44655.
פתח־תקוה: "כפר גנים" – לוחמי הגיטו 6 – 9227416.

רכבות

מירושלים
• לבני־ברק ולחיפה 16.00

מתל־אביב
• לירושלים מבני־ברק 8.18
• לחיפה 6.00, 7.00, 8.00*, 9.00, 10.30*, 12.00, 13.00*, 14.00, 15.00*, 16.00, 17.00, 18.30, 20.00
• לנהריה 6.00, 8.00, 12.00, 14.00, 16.00

מחיפה בת־גלים
• לתל־אביב 6.00, 6.30, 7.30*, 8.30, 10.00, 11.30, 12.30*, 13.30, 14.30, 15.30*, 16.30, 17.30, 19.30
• לירושלים 7.00 (היציאה מחיפה מרכז כ־10 דקות קודם)
• לנהריה 7.30, 9.05, 13.16, 15.11, 17.11

מנהריה
• לחיפה ולתל־אביב 6.30, 9.05, 10.40, 14.35 (עד חיפה), 16.33, 18.38
* רכבת ישירה

מרכזי מידע "אגד": 03-432777, 04-549121, 02-528231/2

מטוסים

מוקדי ההמראה והנחיתה תקליט: 03-381111
מודיעין נמל התעופה 03-9712484

עזרה נפשית

מרכז סיוע לקורבנות אונס טל' 02-245554, 03-234819, 04-382611, 052-32432
המכון הירושלמי לבעיות סמים ותרופות, דרך בית לחם 14 – טל' 663828, 663902
תחנת יעוץ לנוער, אליעם ימים א'-ה' 17–22 (טיפול חינם), טל' 462076, 463587
נעמת – מרכז לטיפול בבעיות אלימות במשפחה, ימים א'-ה' 9–18, טל' 03-231675, 03-235922
ער"ן (עזרה ראשונה נפשית) תל־אביב: 261111 (לילדים ונוער: 261113) ירושלים: 02-227171 חיפה: 04-672222/3 נתניה: 053-35316 באר־שבע: 057-418111
קו פתוח לקשיש – 24 שעות טל' 02-690685
ויצ"ו – לעזרתך בהגנה על זכויותיך – לשכת יעוץ בענייני משפחה וסעד משפטי – טל' 03-257321
"דלת פתוחה" – מרכז מידע ויעוץ לצעירים. ת"א: בוגרשוב 66, טל' 281228/9. חיפה: רח' הספורט 14 טל' 04-381520. נתניה: רח' מקדונלד 7 טל' 053-44964/5
"יד ביד" – ארגון קשבת לנוער, לילד ולהורים – 24 שעות – טל' 03-226027. חיפה: מ־11 עד 8 בערב – טל' 04-229488
"קו פתוח" לילדים ונוער – 24 שעות ביממה – טל' 03-221680

טיפולי שיניים

מרפאת שינים לעזרה ראשונה, בר־כוכבא 49 ת"א, כל יום – מ־9 בערב עד חצות. בסופי שבוע – 24 שעות ברציפות. טל' 284649. בחיפה: רח' הגפן 26, כל יום מ־8 עד 11 בערב. טל' 523566.

קבלת מודעות ל"מעריב" – 24 שעות ביממה – "רוקח" – דיזנגוף 118, טל' 239952.

שרותי חירום

המקום	● ■	מ.ד.א. טלפון חירום 101	מכבי־אש טלפון חירום 102	משטרה טלפון חירום 100
אופקים	■	057-923033	057-923022	057-923444
אור־יהודה	●	03-344442	03-781133	03-343111
אזור		03-803133	03-802222	03-855173
אילת	■	059-72333	059-72022	059-72444
אשדוד		055-51333	055-23333	055-23444
אשכול	■	057-82720	051-22222	051-34222
אשקלון	■	051-494111	051-22222	051-34222
באר־שבע	■	057-74767	057-79691	057-37444
בית־שאן	■ ●	065-87223	065-88222	065-87444
בית־שמש	■	02-911288	02-911088	02-911444
בני־ברק	●	03-781111	03-781133	03-703588
בת־ים	●	03-551111	03-802222	03-5514444
גבעתיים	●	03-781111	03-313333	03-324144
גבעת שמואל	●	03-344442	03-781133	03-343111
דימונה	■	057-59333	057-52222	057-59444
הרצליה	■ ●	052-541333	052-551222	052-555555
זכרון יעקב	■	063-22333	063-99045	063-90444
חדרה	■ ●	063-22333	063-22222	063-31444
חולון	■ ●	03-803133	03-802222	03-855173
חיפה	■ ●	04-512233	04-643222	04-664444
חצור גלילית	■	069-36333	069-37222	069-37744
טבריה	■ ●	067-90111	067-96222	067-92444
יבנה	■ ●	08-451333	08-451222	08-439180
יפו	■ ●	03-460111	03-222222	03-838181
יקנעם	■ ●	04-931401	04-994533	04-993044
ירוחם	■	057-80133	057-52222	057-80144
ירושלים	■ ●	02-523133	02-661111	02-244444
כפר סבא	■ ●	052-33222	052-33223	052-24443
כרמיאל	■ ●	04-988555	04-912222	04-985444
לוד	■	08-221022	08-229222	08-225222
מגדל העמק	■ ●	065-40062	065-40022	065-40444
מעלות	■ ●	04-979333	04-979637	04-979444
מצפה רמון		057-88353	057-88569	057-88444
נהריה	■ ●	04-823333	04-922222	04-920344
נוה זהר		057-957222	057-84211	057-84112
נצרת עילית	■ ●	065-73333	065-55222	065-71444
נתיבות	■	057-941033	057-943333	057-941144
נתניה	■ ●	053-23333	053-22222	053-30144
עכו	■ ●	04-912333	04-912222	04-919811
עפולה	■ ●	065-93334	065-92222	065-94444
ערד		057-957222	057-950222	057-957044
פתח־תקוה	■ ●	03-9231111	03-9222222	03-914444
צפת	●	069-30333	069-30222	069-72444
קצרין		069-61333	069-61222	069-61444
קרית אונו	■ ●	03-344442	03-781133	03-343111
קרית גת	■	051-881333	051-81222	051-81144
קרית טבעון	●	04-931401	04-643222	04-931444
קרית מוצקין		04-721817	04-643227	04-740244
קרית מלאכי	■	055-82333	055-81222	055-81666
קרית שמונה	■ ●	069-44334	069-42222	069-43444
ראשון לציון	■	03-942333	03-942222	03-995555
ראש פינה	■ ●	069-36333	069-37222	069-37744
רחובות	■ ●	08-451333	08-461222	08-487444
רמלה	■	08-221022	08-229222	08-229444
רמת־גן	●	03-781111	03-742222	03-7544444
רמת השרון	●	052-541333	052-551222	03-496444
רעננה	■ ●	052-33222	052-551222	052-451666
שדרות	■	051-97074	051-97777	051-97044
תל־אביב	■ ●	03-5460111	5462222-3	03-627222

● במקום יש ניידת טיפול נמרץ של מגן דוד אדום.
■ קיים טלפון חירום 101.

החסידות ושיבת ציון
מאת ד"ר יצחק אלפסי
ספריית מעריב

הנגיד שוקל לדחות ישום חלק מההוראות החדשות של הפיקוח על הבנקים

מאת יואב יצחק

נגיד בנק ישראל, הפרופ' מיכאל ברונו, גילה נכונות להיענות לחלק מבקשות הבנקים בעניין ההוראות החדשות של המפקחת על הבנקים בבנק ישראל, גליה מאור, ולדחות במספר חודשים ישום חלק מההוראות החדשות.

בדיון, שהתקיים ביום שלישי, השתתפו המפקחת על הבנקים וחברי הוועדה המייעצת לענייני בנקאות, שחברים בה נציגי ציבור ונציגי המערכת הבנקאית. חברי הוועדה שטחו בפני הנגיד את טענותיהם ואי שביעות רצונם מההוראות החדשות, אשר הוחלט עליהן, לדבריהם, בהפתעה ומבלי שנועצו בהם לגבי האפשרות הטכנית ליישמן.

חברי הוועדה הסבירו לנגיד, כי הבנקים לא יוכלו לעמוד בחלק מההוראות החדשות, האמורות להיכנס לתוקפן ב־11 בנובמבר. נציגי הבנקים הוסיפו, כי ישום ההוראות החדשות תלוי גם בבורסה לניירות ערך, השוקדת עתה על השלמת מאגר מידע, שישרת את כל חברי הבורסה והציבור. מאגר מידע זה ישלם להערכת הבנקים רק במרס 1987 ולא לפי המתוכנן בינואר 1987. בדיון עלתה גם דרישת הבנקים לאפשר להם לגבות עמלות על מתן שירותי מידע וייעוץ. לטענתם, ההוראות החדשות מחייבות אותם להכשיר אנשי מקצוע רבים ולציידם במיחשוב ובמידע, העולים ממון רב.

נודע כי הנגיד גילה גמישות רבה בנוגע לבקשות נציגי הבנקים. הוא הודיע להם, כי בתוך מספר ימים יכריע בעניין ההוראות אלה, האמורות להיכנס לתוקפן כבר בשבוע הבא.

4,000 העובדים היציבים בסולל בונה ישביתו ביום שלישי את כל אתרי הבנין

מאת אורי בינדר

כ־4,000 העובדים היציבים בסולל בונה ישביתו ביום שלישי את כל אתרי הבנין של החברה למשך יום אחד.

שביתה זו אמורה להתקיים, לאחר שאתמול שבתו למשך יום אחד כל העובדים המאורגים בארגון הגג של החברה. שני הארגונים, המוחים על כך שההנהלה מסרבת ליישם את הסכמי השכר עימם ובנוסף לכך מבקשת לפטר עוד 1,000 עובדים, מאיימים לפתוח בעוד כ־10 ימים בשביתה כללית בלתי מוגבלת בזמן, אם עד אז לא תשנה ההנהלה את עמדתה. העובדים גם טוענים, כי הנהלת החברה מתעלמת מהנחיה של יו"ר האגף לאיגוד מקצועי, לקיים את ההסכמים.

בהנהלת סולל בונה מדגישים מנגד, כי שביתה כללית פירושה סכנת קיום לחברה. בהנהלה אומרים, כי אם „בעלי הבית" מעוניינים לשלם לעובדים תוספות שכר, עליהם למצוא את המשאבים לכך. „לסולל בונה עצמה אין מהיכן לשלם והיא נמצאת כעת בעיצומו של תהליך הבראה, שמטרתו להגיע בראש ובראשונה לאיזון תקציבי."

נראה כי בימים הקרובים צפויה התערבותו של מזכ"ל ההסתדרות.

הפסד של 1.06 מיליון ד' לדייזי לעומת רווח של 21.158 מיליון אשתקד

נשיאה החדש של החברה, הרווי ג'ונס, הביע את תקוותו שהחברה, שנקלעה למשבר, תצא מחוזקת בשנה הבאה

מאת תמר גיא

דו"ח רווח והפסד של חברת דייזי מרמטמס קורפוריישן לאוקטובר 1985־ספטמבר 1986 מצביע על הפסד של 1.06 מיליון דולר, לעומת רווח של 21.158 מיליון דולר בשנה שעברה.

נשיאה החדש של החברה, הרווי ג'ונס, הביע אתמול במסיבת עיתונאים את תקוותו שהחברה, שנוסדה לפני שש שנים ע"י אריה פיינגולד, היום הישראלי, ונקלעה לאחרונה למשבר, תצא מחוזקת בשנה הבאה.

ג'ונס הגיע לארץ לביקור של יומיים, יחד עם סגן יו"ר מועצת המנהלים של החברה, מר סנדי קפלן. „באנו הנה להביע את אמוננו בסניף הישראלי ובמנהליו. אנחנו מייחסים חשיבות רבה למפעל בישראל, שהוא גורם משמעותי במחקר ובפיתוח של החברה. כאן יושבים רבע מכלל מהנדסי החברה."

מנהלי החברה הציגו את המאזן השנתי לשנה שנסתיימה באוקטובר וממנו עולה, כי מצב החברה משתפר. סך הנכסים השוטפים מסתכם ב־132 מיליון דולר, פי שבעה מגובה ההתחייבויות שוטפות לזמן קצר, המסתכמות ב־18 מיליון דולר בלבד. לחברה אין התחייבויות שוטפות לזמן ארוך.

יצויין כי ערכה של מניית דייזי נמצא עכשיו בעליה איטית, לאחר הנפילה הגדולה לפני מספר חודשים. כיום עומד ערך המניה על 8¾ דולר, לאחר שבשיאה הגיעה מחירה ל־37 דולר המניה.

בארץ עובדים בדייזי ישראל יותר ממאה איש, רובם מהנדסים. מנהל החברה, מוטי כרמל, מסר שמאז הוקם המפעל בארץ הוקצו יותר ממאתיים תחנות עבודה בתעשיה הישראלית.

בינתיים נודע שאריה פיינגולד, האיש שהקים את דייזי, נתמנה כנשיאה של חברת תוכנה אמריקנית לא גדולה – „האנטרדיי".

סגן שר האוצר, עדי אמוראי: „800 מיליון דולר יבוזבזו בשנה הבאה אם לא נקצץ בהוצאותיה של הממשלה"

מאת שרגא המקל

„על הממשלה לקצץ 500 מיליון שקל למטרות מתקציבה בשנה הקרובה. אם לא נקצץ בהוצאות הממשלה, יביא הדבר לביזבוז 800 מיליון דולר במטבע חוץ בשנה הבאה. ללא קיצוץ נגמור תוך 3 שנים את היתרות במטבע חוץ ונחזור למצב שלפני הפעלת התכנית הכלכלית".

כך מוהיר סגן שר האוצר, עדי אמוראי. באוצר מתקיימים כעת דיונים על מצב תקציב המדינה ובדיונים אלה הצביעו כלכלני האוצר על הצורך לקצץ 500 עד 650 מיליון שקל מהוצאות הממשלה. „הקיצוץ הוא תנאי הכרחי. בלעדיו לא יהיו רפורמות ולא יהיה עוד לשום דבר שנעשה" – אמר אמוראי.

בשיחה ל„מעריב" אמר סגן שר האוצר: „ב־9 החודשים הראשונים של התכנית הכלכלית הסתייענו בקיצוץ העיכר בתקציבי הסובסידיות והבטחון ובשחיקת השכר הגדולה במשק. אך ב־1986 התמונה השתנתה לגמרי. הצריכה הפרטית גדלה ב־10% וכתוצאה מכך הוצאנו 750 מיליון דולר. בכך בוזבז חלק ניכר מהסכום של 1.8 מיליארד דולר שקיבלנו ע"י הסיוע המיוחד מהמימשל האמריקני, הירידה במחירי הנפט והשיפור בתנאי הסחר של ישראל. עוד 650 מיליון דולר נוצלו להגדלת המלאים הפיסיים במשק, מעבר למה שהתחייב כדי לענות על הביקוש הגואה."

כ־80 משחטות באזור תל־אביב שובתות היום

במחאה על סחבת מצד העיריה בפיתרון בעייתם

מאת מיכל הלצמן

כ־80 משחטות פרטיות באזור תל־אביב שובתות היום, במחאה על סחבת מצד העיריה בפיתרון בעייתם.

בעלי המשחטות מסרבים לפנות את העיר ולעבור למשחטה עירונית מודרנית. בשל הסיכסוך ביניהם ובין העיריה, שאינה מאפשרת להם להמשיך ולפעול בתנאים הקיימים, החליטו כ־80 בעלי משחטות, בעיקר באזורי השווקים הפתוחים – שוק הכרמל, התקוה ועליה – לשבות היום, ליום אחד. בעלי המשחטות, בשיתוף פעולה עם ארגון הסוחרים הארצי, התכנסו אתמול בערב והיום יחליטו אם יחריפו את מאבקם.

היום לא צפוי מחסור בעופות, אך אם תימשך השביתה, לא ימכרו עופות טריים בשווקים הפתוחים.

השירותים הוטרינריים של עירית תל־אביב מתריעים מזה זמן רב על מצבן התברואתי הגרוע של המשחטות ועל מכירת עופות „חמים", כלומר טריים, לא מוקפאים. העיריה מבקשת לבנות משחטה מודרנית, אך דורשת מבעלי המשחטות להשתתף בהקמתה.

איש העסקים היהודי־אמריקני משולם ריקליס:

„לא הייתי משקיע אגורה שחוקה בישראל, אם הדבר היה תלוי בי בלבד"

בעלי המניות הפרטיים של חברת חיפה־כימיקלים מבקשים למחוק את החברה מן המסחר בבורסה לניירות ערך בתל־אביב כיוון שהם רואים בחברה עסק פרטי

מאת עודד שחר

„לא הייתי משקיע אגורה שחוקה בישראל, אם הדבר היה תלוי בי בלבד" – אמר אתמול איש העסקים היהודי־אמריקני משולם ריקליס, שהשתלט על חברת חיפה־כימיקלים.

בפגישה אתמול עם עיתונאים בתל־אביב לרגל כינוס מועצת המנהלים החדשה של החברה, יצא ריקליס בהתקפה חריפה נגד הביורוקרטיה והסחבת בישראל, המרתיעות משקיעים זרים בכוח.

אריה גנגר, המכהן כיו"ר מועצת המנהלים של חיפה־כימיקלים, גילה כי מעריכים שההשקעה ברכישת המפעל תגיע ל־50 מיליון דולר לערך. הוא אמר, כי ההנהלה מתכוונת להשקיע 15 מיליון דולר בהרחבת מיגוון המוצרים של המפעל ובהקמת מיתקן לאמוניה וכ־15 מיליון דולר ברכישת חברת שיווק אמריקנית. רכישה זו מכוונת לאפשר הרחבת היצוא לארה"ב ולמזרח הרחוק. את המימון לכך מתכוונת החברה לגייס בארצות הברית.

קבוצת משקיעים יהודים אמריקניים, בראשותו של ריקליס ואריה גנגר, רכשה מאז אוקטובר בשנה שעברה 93 אחוז מהון המניות של חיפה־כימיקלים, בהשקעה של 43 מיליון דולר. עתה הודיעה החברה, כי היא מבקשת למחוק את מניותיה מן המסחר בבורסה לניירות ערך בתל־אביב. הודעה זו עוררה את מחאותיה של הנהלת הבורסה, הטוענת כי החלטה חד־צדדית זו תפגע במשקיעים הקטנים.

ריקליס טען, כי בעלי המניות הפרטיים של חיפה־כימיקלים מבקשים למחוק את החברה מן המסחר בבורסה בתל־אביב, כיוון שהם רואים בחברה עסק פרטי. הקשר עם הבורסה, הצורך לדווח לה לפרקים מהווים, לדעתם, נטל על החברה.

ריקליס וגנגר טענו, כי תגובת הבורסה מוגזמת וכי הודיעו מראש, עם הגשת ההצעה לרכוש את המניות שנשארו בידי הציבור, על כוונתם למחוק את המניה מן המסחר בבורסה.

„אנחנו מתכוונים לממש את מה שהצהרנו, מבלי להתחשב בדעתה של הבורסה. אנו רוצים לנהל חברות בארץ מבלי שמישהו יגיד לנו איך ומה לעשות" – אמר ריקליס.

ירדה מועמדות גור לראש כוח המשימה

מאת דוד ליפקין

מועמדותו של הח"כ מרדכי (מוטה) גור, לשעבר שר הבריאות, לראשות כוח המשימה ירדה מן הפרק. זאת בגלל התנגדות גורמים מהליכוד למינוי זה.

בחודשיים האחרונים פעל גור לקבל את תפקיד ראשות כוח המשימה בארץ, שאוייש ע"י צבי (צ'רה) צור. בין היתר הביע נכונותו לפרוש מהחברות בכנסת. היתה תמיכה במועמדות של גור של גורמים בחברת העובדים ובתעשיה הפרטית.

לפני כן רצה גור להשתלב בתפקיד בכיר במשק ההסתדרותי, אבל התברר כי אין תפקיד פנוי כזה.

גם לא היתה כוונה למנות את גור כסמנכ"ל קונצרן כור. זאת לאחר שמנכ"ל כור, ישעיהו גביש, הבהיר כי אינו מעוניין בסמנכ"ל.

תנובה, רקנאטי ועו"ד ארנון יאכלסו את מגדלי רסקו

מאת מרדכי אלקן

הקיבוץ הארצי מנהל משא ומתן למכירת ארבע קומות במגדל רסקו שברחוב הרבנוב בתל־אביב לשלוש שגרירויות ולמספר עור־כי דין. כמו כן יוצעו בקרוב להשכרה על ידי הקיבוץ הארצי 8 קומות נוספות של משרדים במגדלי רסקו.

22 מתוך 24 קומות של גורד שחקים זה נרכ־שו בזמנו מרסקו על ידי הקיבוץ הארצי ורק שתי קומות בלבד נותרו בבעלות רסקו.

עד כה מכר הקיבוץ הארצי חמש קומות משר־דים לתנובה והשכיר לה שלוש קומות נוספות של משרדים. כן מכר קומת משרדים לחברת אי. די. בי. שבשליטת משפחת רקנאטי.

את הקומה העליונה, ה־24, של גורד השחקים, מכר הקיבוץ הארצי לעורך הדין יגאל ארנון ול־אודריכלים דן איתן ואריה גושן.

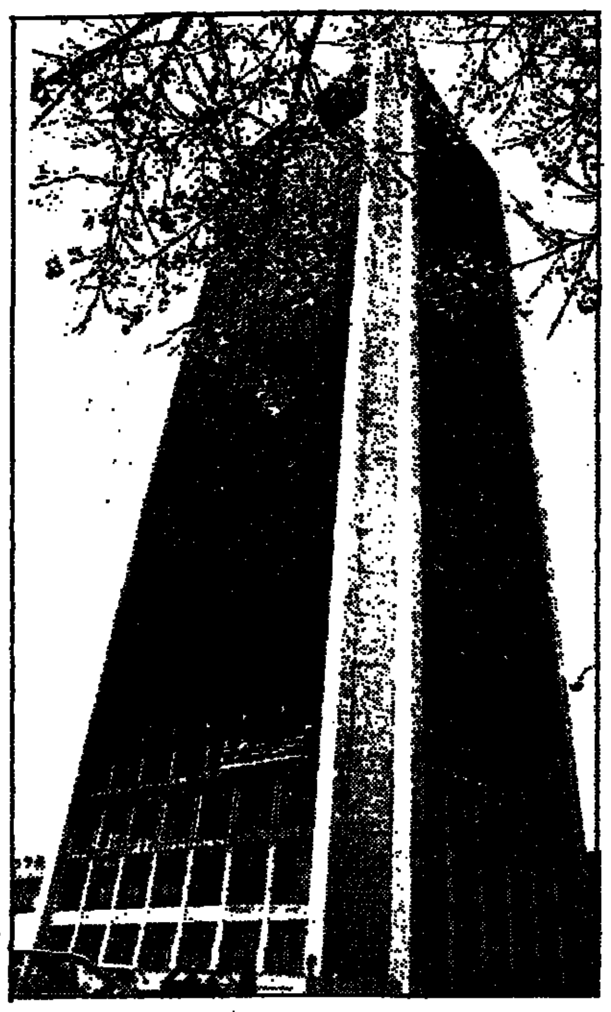

● בתמונה: מגדלי רסקו (צילום: שמואל רחמני)

נדחתה תביעת פיצויים של מיליון דולר מ"הבינלאומי"

מאת כתב "מעריב"

תביעת פיצויים בסך 1.07 מיליון דולר מהבנק הבי־נלאומי שהוגשה ע"י שלמה קופמן, חברת "היכלות" וייזמים נוספים, נדחתה אתמול בבית המשפט המחוזי בירושלים. התובעים טענו, כי הבנק נסוג מהסכמתו לשמש כחתם להנפקה בבורסה של חברת "היכלות".

בפסק דינה קבעה השופטת דליה דורנר, כי הבנק נהג במו"מ עם התובעים בתום לב ובדרך המקובלת בהסכמי חי־תום ולפיכך דוחה את התביעה שהוגשה נגדו. היא הטילה על התובעים לשלם לבנק את הוצאות המשפט בסך 33 אלף ד'.

חברת "היכלות" ביקשה באפריל 1982 לגייס הון בבורסה. המשקיעים התקשרו עם הבנק הבינלאומי, כדי שישמש כחו־תם. בינואר 1983 התברר, כי החברה אינה עומדת בקריטריו־נים המחמירים שנקבעו ע"י דירקטוריון הבורסה למתן רשות הנפקה. למרות זאת החליטה החברה לפעול לקבלת אישור להנפקה. התובעים טענו, כי הבנק נהג בהם בשרירות לב, ברשלנות ובחוסר תום לב וגרם להכשלת ההנפקה.

השופטת דורנר דחתה את טענות התובעים וקבעה, כי התרשמה שנציג הבנק הבינלאומי פעל לאורך המו"מ בהגי־נות. הבנק הבינלאומי יוצג במשפט ע"י עוה"ד רם כספי ודוד עידוני.

דמי שכירות

בודקים העלאת דמי השכירות הכלכלית בדירות מגורים

במשרדים הכלכליים בודקים הצעה להתיר העלאת דמי השכ־ירות הכלכלית בדירות מגורים.

דמי השכירות הללו מוקפאים מאז יולי 1985. במשרד התעשיה והמסחר מחייבים אישור להעלאה מסויימת בדמי השכירות, בשל הסיבות הבאות:

- עליית מדד המחירים לצרכן מאז יולי שעבר.
- למרבית המוצרים השירותים אושרו העלאות מחירים.
- יש למנוע היווצרות לחץ מוגבר בענף זה, שיתפרץ כאשר יוסר הפיקוח.

לעומת זה, שר הבינוי והשיכון, דוד לוי, דוחה עד כה את הצ־עות למתן היתר להעלאת דמי השכירות. הוא מסתמך על כך, שההקפאה בתוקף עד סוף השנה. אם יאושר את הארכת הקפאת המחירים, יהיה צורך לטפל בהתאמת דמי השכירות הכלכליים.

יצחק דייש

מסחר

מתחממת התחרות גם בגיזרת הקפה

בעוד שבענף המזון – יצרנים והרשתות – מתכוננים להתמו־דדות שוקולד, עם כניסת מטעל הזר הגלל לתחרות בעליית, הולך וגובר המתח גם בענף הקפה.

קונצרן עלית מחזקי בימים אלה במספר חזיתות ומצהיר, שהיו עד כה בלעדיים על המוצרים, באלצים להצטמצם ולפנות מקום גם למתחרים. השבוע הודיע קפה ברזון כי הוא מתחיל ביבוא קפה נמס ובישי מברזיל. עלית פתחה במסע פירסום לקפה נמס קושאין,הצג. חברת ברזון הודיעה, כי תחל בשיווק קפה טורקי בשם "בליך" וחברת "תקה", בבעלות מלאה של עלית, הזמינה בהולנד אריזות חדשות לקפה טורקי, הפעם בשם "טרבסק".

גם אורי ווסשילר, יבואן קפה רויל, אינו מוותר. הוא ממשיך לייבא את הקפה הנמס שלו, המוצע בצנצנות זכוכית גדולות ועכ־שיו הוא מציע שוקולד מיובא בשם המותג "רויל".

מיכל הולצמן

אשראי

בנק לאומי נותן הלוואות מוגדלות לדיור

בנק לאומי, בשיתוף עם בנק לאומי למשכנתאות, נותן הלוו־אות דיור מוגדלות.

ההלוואות ניתנות בסכומים של עד 45,000 ש"ח, לתקופה של 5־10 שנים.

כיום יכולים רוכשי דירות שאינם זכאי משרד השיכון לקבל במסגרת הבנקים למשכנתאות הלוואות דיור בסכום של 18,000 ש"ח. זאת על פי תיקרה שקבע בנק ישראל. בל"ל יאפשר מעתה לזכאי משרד השיכון ולאלה שאינם זכאים לקבל הלוואה נוספת מהבנק בסכום של עד 27,000 ש"ח, כך שהסכום הכולל של ההלו־אה יעמוד על 45,000 ש"ח, אך לא יותר מ־40% מערך משווי הנכס. הלקוח יוכל לקבל את ההלוואה הנוספת לתקופה של 5־10 שנים, לפי בחירתו, והיא תהיה צמודה למדד בריבית של 13 אחוז.

דוגמאות להחזרים חודשיים (לכל 10,000 ש"ח בריבית של 13 אחוז: 5 שנים – 227.5 ש"ח, 7 שנים – 182 ש"ח ו־10 שנים – 149.5 ש"ח.

סיוע לקבלנים

מ. ליפשיץ חוייבה למכור נכסים שבבעלותה בסך 1.75 מיליון דולר כתנאי לקבלת סיוע ממשלתי

החברה הקבלנית מ. ליפשיץ חוייבה למכור נכסים שבבעלו־תה בסך 1.75 מיליון דולר, כתנאי לקבלת סיוע ממשלתי כולל בסך 6.5 מיליון דולר.

אתמול אישרה ועדת הכספים של הכנסת את המלצת הוועדה הציבורית לסיוע לקבלנים, שביקשה לאשר מתן הלוואה ממשלתית בסך 3.5 מיליון דולר והנפקה של 3 מיליון דולר לקבלן מתתיהו ליפשיץ, למרות שאין הוא עומד בתנאי היסודי שנדרש לקבלת הסיוע – הגדלת ההון העצמי של החברה ב־50% מגובה ההלוואה הממשלתית.

בעד אישור הסיוע הצביעו חברי הליכוד, בעוד חברי המערך בוועדה נמנעו מהצבעה.

צבי קסלר

שערי מטבע חוץ ליום 5.11.86

המטבע	השינוי בשקלים	בנקנוטים – לאומי קניה	לאומי מכירה	הפועלים קניה	הפועלים מכירה	דיסקונט קניה	דיסקונט מכירה	העברות והמחאות – לאומי קניה	לאומי מכירה	הפועלים קניה	הפועלים מכירה	דיסקונט קניה	דיסקונט מכירה	שער יציג
1 דולר ארה"ב	+0.01	1.46	1.53	1.46	1.52	1.45	1.52	1.4877	1.5063	1.4877	1.5063	1.4867	1.5054	1.4968
1 מרק גרמני	—	0.71	0.74	0.71	0.74	0.71	0.75	0.7243	0.7333	0.7230	0.7320	0.7266	0.7357	0.7300
1 לירה שטרלינג	+0.03	2.07	2.17	2.08	2.18	2.08	2.18	2.1163	2.1427	2.1160	2.1424	2.1208	2.1474	2.1522
1 פרנק צרפתי	—	0.21	0.23	0.22	0.23	0.21	0.23	0.2220	0.2248	0.2221	0.2249	0.2224	0.2252	0.2241
100 ין יפני	—	0.89	0.93	0.89	0.94	0.89	0.93	0.9091	0.9204	0.9096	0.9210	0.9082	0.9196	0.9158
1 גילדר הולנדי	+0.01	0.63	0.66	0.63	0.66	0.63	0.66	0.6411	0.6491	0.6411	0.6491	0.6424	0.6505	0.6468
1 פרנק שוויצרי	—	0.85	0.89	0.85	0.89	0.85	0.90	0.8690	0.8798	0.8687	0.8796	0.8699	0.8808	0.8758
1 כתר שוודי	—	0.21	0.22	0.21	0.22	0.20	0.22	0.2125	0.2151	0.2125	0.2152	0.2126	0.2152	0.2140
1 כתר נורווגי	—	0.19	0.20	0.19	0.20	0.19	0.20	0.1985	0.2010	0.1985	0.2010	0.1987	0.2012	0.1999
1 כתר דני	—	0.19	0.20	0.19	0.20	0.18	0.20	0.1928	0.1952	0.1927	0.1951	0.1924	0.1948	0.1941
1 מרק פיני	+0.01	0.29	0.31	0.29	0.31	0.29	0.31	0.2989	0.3026	0.2989	0.3026	0.2985	0.3022	0.3008
1 דולר קנדי	+0.01	1.05	1.10	1.05	1.10	1.05	1.10	1.0718	1.0852	1.0716	1.0849	1.0695	1.0830	1.0782
1 דולר אוסטרלי	—	0.90	0.99	0.92	0.99	0.92	0.99	0.9536	0.9655	0.9529	0.9648	0.9540	0.9660	0.9600
1 רנד דרא"פ	—	0.43	0.52	0.39	0.67	0.45	0.62	0.6583	0.6665	0.6579	0.6661	0.6578	0.6661	0.6619
10 פרנק בלגי	+0.01	0.34	0.36	0.34	0.36	0.34	0.36	0.3493	0.3537	0.3495	0.3538	0.3496	0.3540	0.3519
10 שילינג אוסטרי	+0.01	1.01	1.06	1.01	0.06	1.01	1.06	1.0313	1.0442	1.0312	1.0440	1.0331	1.0461	1.0384
1000 לירטה איטלקית	+0.01	1.02	1.08	1.03	0.09	1.02	1.09	1.0490	1.0621	1.0498	1.0628	1.0499	1.0631	1.0572
1 דינר ירדני	—	4.08	4.33	4.11	4.38	4.12	4.36	—	—	—	—	—	—	—
10 לי"מ לבנונית	+0.01	—	—	0.29	0.31	0.20	0.40	—	—	—	—	—	—	—
1 לירה מצרית	—	0.76	0.81	0.75	0.80	0.74	0.80	—	—	—	—	—	—	—

סל: 1.4925 (+0.0049) דולר יציג: 1.4968 דולר נוספים: 1.77 דולר שחור: 1.51—1.50

גוברת זרימת הכספים למנהלי תיקים; נמשכת הפעילות החיובית באגרות החוב

לקוחות חדשים רבים הזרימו גם אתמול מיליוני דולרים למנהלי תיקים פרטיים ולחברות ברוקרים ★ גוברת הפעילות גם מצד לאומי־פיא וניירות ערך והשקעות

אשנב לבורסה

מאת יואב יצחק

עודפי הכספים זורמים אט אט לשוק אג־רות החוב ולמניות הבנקאיות שבהסדר. אתמול נרשמו להן עודפי ביקוש בסך 5.1 מיליון ש"ח ועליות שערים של כ־0.2% בממ־וצע. במניות החופשיות היתה התייצ־בות. זאת לאחר שני ימי המסחר הקודמים, בהם היו במרבית המניות ירידות שערים.

הביקושים הערים יחסית לאג"ח עודדו את משרד האוצר להמשיך ולהנפיק אגרות חוב חד־שות. היום מציע משרד האוצר – באמצעות בנק ישראל – שתי סדרות חדשות של אג"ח (גליל ושגיא) בסכום כולל של 50 מיליון ש"ח. בבנק ישראל מעריכים, כי הנפקות אלה ישווקו בהצ־לחה. זאת לאור הנזילות הגבוהה ועודפי הכס־פים הגדולים המצויים עתה במערכת. גם ירידת הריבית הבנקאית על פיקדונות ג'מבו, לרמה של כ־18.5% לשנה, מאיצה בבעלי הכספים "הגדולים" למצוא לכספם מיפלט מפני האצה באינפלציה והשחיקה הצפויה.

הפעילות החיובית שהיתה אתמול בשוק המניות העירה, לדעת סוחרי הבורסה, על המג־מה החיובית הבסיסית המאפיינת שוק זה. את־מול נרשמו לרבות מהמניות עודפי ביקוש נאים. זאת לאחר מספר ימים רצופים של היצ־עים ושחיקה בשערים ברבות מהן.

מיליוני דולרים למנהלי־תיקים

מגמה זו הושפעה במידה מכרעת מביקושים גדולים יחסית למניות שהזרימו מספר מנהלי תיקים ומשקיעים גדולים בעלי הון. זאת על רקע כספים רבים הזורמים אליהם לאחרונה. נו־דע כי אתמול הזרימו לקוחות חדשים למנהלי תיקים סכום של כ־4 מיליון דולר. זאת בהמשך למגמה המסתמנת, לפיה מעדיפים משקיעים רבים לרכוש מניות חופשיות באמצעות מנהלי תיקים – על חשבון פעילות שביצעו בעבר באמ־צעות קרנות המניות הבנקאיות. מובן כי דבר זה מביא במקביל להיחלשות הפעילות של המשקיעים המוסדיים ביחס למנהלי התיקים וחברות הברוקרים הפרטיות.

האווירה החיובית התחזקה אתמול, נוכח הביקושים הנאים שבלטו ברבות מהמניות המו־בילות בשוק. הפעילות החיובית בלטה במניות כדוגמת שופרסל א' (+1.3%), דלתא גליל 1 (+1.6%), טבע (+1.7%) ואחרות. בחלק מהמניות, המכונות בעגה הבורסאית "חצי כבדות", נרשמו אף עליות שערים חדות יחסית. פעילות יוצאת דופן נרשמה במניות "כור", הנסחרות במסגרת המסחר הממוכן: ביקוש בסך 4.8 ש"ח ע"נ אותן רק לאחר עליית שער של 10%, תוך מחזור בסך 2.6 ש"ח ע"נ. ביום המסחר הקודם נרשם למני־ות כור "קונים בלבד", מבלי שהשער שונה. הביקוש הגדול הזרם אתמול בתגובה לידיעות שנפוצו בבורסה – למרות הכחשת "כור" – כי בדעת כור לחלק מניות הטבה בשיעור מפליג.

פעילות ערה יחסית היתה מצד קרנות לאו־מי־פיא, ניירות ערך והשקעות ומצד אחד ממ־נהלי התיקים הגדולים. נציגי קרנות פיא פעלו אתמול במהלך המסחר, בעיקר במניות בעלות שווי שוק גבוה, כדוגמת נכסים ובנין, פ.י.בי., אזורים, אזורים אופ' ודיסקונט השקעות. למני־ות אזורים נרשמו אתמול ביקושים גדולים, זאת על רקע העיסקה מחוץ לבורסה שביצעו קרנות פיא במניות אלה. במניות התכוף גוברת הפעי־לות ועימה עליית השערים: בהתכוף 5 נרשמה עליית שער של 10%, בעקבות ביקוש גדול בסך 2,574 ש"ח ע"נ. אגב, מניות התכוף מזוהות עם קרנות הפועלים וכטוחה. במניות ליפשיץ היתה גם אתמול פעילות מעניינת: היצעים שהופיעו להן אותו במהירות, תוך ירידות סימליות וב־מחזורי מסחר ערים. בימי המסחר הקודמים נרשמה במניות החברה פעילות ערה, כפי הנר־אה על רקע הידיעות שפורסמו באמצעי התק־שורת, לפיהן ועדת הכספים של הכנסת אישרה לחברה סיוע כספי במיליוני דולרים ואף אישרה לה גיוס הון בבורסה, בסך 3 מיליון דולר. באו־רח תמוה לא הפסיקה הנהלת הבורסה את המס־חר במניות (ליום אחד), כדי לקבל הבהרות מה־חברה – כפי שהיא נוהגת לעשות במקרים אח־רים. מנהלי החברה מצידם לא טרחו (עד את־מול) לעדכן את ציבור בעלי מניות המיעוט, היכן עומדת עתה בקשת הסיוע שהגישה.

הבורסה תדון באישור הנפקות חדשות

הוועד הפועל של הבורסה יודן היום בבקשות לאשר 3 הנפקות חד־שות, בסכום כולל של 37 מיליון שק־לים חדשים.

המדובר בהנפקות החדשות של חב־רות אינקובה, בנק לאומי לפיתוח התעשיה והחברה ההנפקות של בנק הפועלים.

חברת אינקובה מבקשת לגייס 7 מי־ליון ש"ח, באמצעות הנפקת מניות; בנק לאומי לפיתוח התעשיה מבקש לגייס 15 מיליון ש"ח, באמצעות אגרות חוב; חב־רת ההנפקות של בנק הפועלים מבקשת לגייס 15 מיליון ש"ח באמצעות אגרות חוב. הנפקות אלה עברו כבר את כל "המשוכות" והן יאושרו כפי הנראה כבר היום על ידי הוועד הפועל – ללא תנ־אים נוספים.

יצויין כי באחרונה הודיעו חברות רבות על כוונתן לגייס הון בבורסה, הן בדרך של הנפקת מניות והן באמצעות אגרות חוב או כתבי אופציה, הניתנים להמרה במניות. בבורסה מצפים כי חב־רות רבות יודיעו בקרוב על גיוס הון וזאת על בסיס הדו"חות החצי שנתיים שפירסמו לחודש יוני או אוקטובר.

המניות הישראליות בבורסת ניו־יורק

	השער		שינוי ב־$
אפטורוסק	3	2⅝	–¾
אי.אי.אס.	3⅝	3¼	–
אינטרפארם	4¾	4¼	–
אליאנס		2	–
אלסינט		2⅞	+¼
אלרון	6½	6¼	+⅛
אלקטרוניקה לישראל	2¾	2¼	–
לייזר תעשיות		10¾	–⅛
נייר חדרה		16¼	–
סאייטקס	3⅜	3⅛	–
עץ לבוד		8¾	–
תרו	3⅜	3⅛	–
עושפ	2⅞	2⅝	–
אלביט	7⅞	7⅝	–¼
טבע	6	5½	–
ראדא	4¼	3⅞	–
מת"ח	3	2½	–

מדד דאו ג'ונס 1,901.00 (לא סופי) +9.00
זהב (סגירה בניו יורק) 404.00 דולר האונקיה –5.00
כסף (סגירה בניו יורק) 5.62 דולר האונקיה –0.11

מדדי "אנליסט"
למניות המניות הנסחרות בבורסה לני"ע

סוג המניות	מדד 5.11	שינוי (%) יומי	שבועי	חודשי
סחירות גבוהה	136.2	+1.16	+3.19	+7.08
סחירות בינונית	193.4	+0.15	+3.10	+4.87
סחירות דלה	242.5	+0.68	+1.12	+6.84
מדד מניות כללי	157.5	+0.78	+1.12	+6.33

1. מדד 31.12.85 = 100 בכל קבוצות הסחירות.
2. הסיווג לקבוצות מבוסס על שיקלול מדדים, כגון שווי ההון המונפק והסחר בבורסה, וכן המסחר היומי הממוצע.
3. הקבוצות אינן כוללות מניות אשר אינן משקפות מסחר תקין.

קופל (הובלה עצמית) בע"מ

הודעה
לבעלי המניות ולבעלי כתבי האופציות (סדרה 1) של החברה

ניתנת בזאת הודעה כי ביום 30.11.86, בשעות הנקובות להלן יתכנסו במשרדי עוה"ד עופר את פריימן, בדרך היקון 113, תל־אביב, אסיפות כלליות נפרדות יוצאות מן הכלל של בעלי המניות ושל בעלי כתבי האופציות (סדרה 1) (להלן – "כתבי האופציות") של החברה כדי לדון ואם יראה הדבר נכון לקבל בכ"א מהאסיפות בנפרד את ההחלטה הבאה:
בהמשך להחלטת האסיפות הכלליות של החברה מיום 30.3.86 להחליט כדלקמן:

1. החל מיום 1.12.86 וכלה ביום 1.4.87 יעמוד מחיר המימוש של כל כתב אופציה ע"ס 16 שקל ישן (0.016 ש"ח) לכל כתב אופציה, מחיר המהווה תוספת מימוש של 7.5 שקלים ישנים לעומת מחיר המימוש לתקופה 2.10.85 – 1.4.86 שעמד ע"ס 8.5 שקל ישן לכל כתב אופציה.
2. היה ולא יחודש המסחר בבורסה במניות החברה וכתבי האופציות שלה עד ליום 1.4.87 – יחולו על כתבי האופציה תנאי ההחלטה המיוחדת מיום 30.3.86 (בהתאמה), ומחיר המימוש של כתבי האופציה לתקופה מיום 2.4.87 ואילך – יקבע שוב ע"י החברה בתאום עם הבורסה לניירות ערך ובכפוף לאישור אסיפת בעלי המניות ובעלי כתבי האופציה של החברה.
3. תנאי כתבי האופציות יראו כמתוקנים בהתאם להחלטה מיום 30.3.86 והחלטה זו.

אסיפת בעלי כתבי האופציות תכונס במועד ובמקום הנקובים לעיל בשעה 13:00, לשם קבלת ההחלטה לעיל כהחלטה יוצאת מן הכלל, שתובא לאישור האסיפה הכללית של בעלי המניות.
אסיפת בעלי המניות תכונס במועד ובמקום הנקובים לעיל בשעה 13.30, לשם קבלת ההחלטה לעיל כהחלטה מיוחדת של החברה.
אם תוך חצי שעה מהמועד שנקבע לתחילת כל אסיפה לא יהיה מנין חוקי תדחה האסיפה (בהתאמה) לשבוע הבא באותו מועד ובאותו מקום.
כל בעל מניות ובעל כתבי אופציות הרשום בפנקסי החברה יוכל להצביע אישית או על ידי בא כח. יפוי כח יש להפקיד במשרדי עוה"ד בכתובת הנ"ל, לפחות 48 שעות לפני כינוס האסיפות.
אינפורמציה לגבי מצב החברה ניתנה בדו"חות הדירקטוריון לבעלי המניות שצורפו לדו"חות הכספיים של החברה שפורסמו, וכן בהודעות קודמות שפורסמו מטעם החברה.
בנק דיסקונט הודיע לחברה כי הוא מוותר על דרישת "השעבוד" כביכול של החברה.
בחודש יוני 85 הופסק המסחר בבורסה במניות החברה ובכתבי האופציות של החברה, ולא חודש עד היום. הבורסה לניירות ערך הסכימה לחידוש המסחר בניירות ערך של החברה לאחר קבלת נתונים הנדרשים על ידה מהחברה.

הדירקטוריון

אלי שלוש ! סדרן משפחתי פרטי
(לא משרד !) בעל מאגר פנויים/יות איכותי
טל. בבית: 03-990507, 03-991949 (גם בשבת).

חוק התכנון והבניה תשכ"ה—1965

נמסרת בזה הודעה, בהתאם לסעיף 149 (1) לחוק התכנון והבניה תשכ"ה-1965
הוגשה לוועדה המקומית לתכנון ובניה עיריית טבריה בקשה להקלה לבניה על חלקה 28 גוש 15009
ההקלה כוללת:
בניה ב־1.00 מ' מעבר לקו בנין קדמי הקבוע בתכנית ומאושרת לאיחוד
כל המעונין רשאי לעיין בבקשה הנ"ל במשרדי הוועדה המקומית בעיריית טב־ריה בימים ובשעות שהמשרד פתוח לקהל.
וכל הרואה עצמו נפגע ע"י אישור הבקשה הנ"ל, יוכל להגיש התנגדות מנומקת למשרדי הוועדה האמורה בב־תוכת הנ"ל, תוך 14 יום מיום פרסום הודעה זו.
לאחר מועד זה תובא הבקשה לדיון לפני הוועדה הנ"ל, אשר תחליט בעניין.
י. כהן
יו"ר הוועדה המקומית לתכנון ולבניה
טבריה

פר/10939

פקודת פשיטת הרגל (נוסח חדש), תש"ם—1980
הודעה על מינוי נאמנים וכו' הכרזת חייב כפושט רגל

שם החייב, תיאורו ומענו: ... מנהל חברה, רח' ויצמן 73, תל־אביב (שב את הערך).
בית המשפט המחוזי של: תל־אביב־יפו. ת.א. 760/86. תאריך צו הכרזת החייב כפושט־רגל: 31.8.86. שמות הנאמנים, תיאורם ומענם:
1. ד"ר יוסף שגב, עו"ד, רח' בר־גיורא 17, תל־אביב. 2. מיכאל שפילמן, עו"ד, רח' בר־גיורא 17, תל־אביב.
התאריך המיני: 31.8.86

פר/5012

פקודת החברות

צו פירוק ואסיפות ראשונות

שם החברה: חרושת מבנים (1978) בע"מ – בפירוק.
מען המשרד הרשום: רח' הנצ"ל 3, ראשון־לציון.
בית המשפט המחוזי של תל־אביב־יפו. ת.א. 1050/86.
תאריך צו הפירוק: 24.9.86. היום והמ־קום לאסיפות ראשונות: 19.12.86 במשרד הכונס הרשמי, רח' בן־יהודה 14, תל־אביב.
שעת האסיפות: 1. נושים בשעה 10.30. 2. משתתפים בשעה 10.45.

ת.א. 16999/84
הפ' 7273/86

בבית המשפט השלום בחיפה

בעניין: ע. ברנבלום עו"ד, כונס נכסים
ובעניין: אהרן איזנברג ואח'
נגד
ברכה ציון מאורה"ב

הזמנה להצעות לרכישת נדל"ן

מוזמנות בזאת הצעות לרכישת חלקה 240 (לשעבר 66–67) בגוש 10794 בשטח 3008 מ"ר ברח' פרויד בכרמל חיפה.
החלקה האמורה עומדת למכירה עפ"י צו בית־המשפט השלום בת.א. 16999/84 שניתן עפ"י סמכותו לפי סימן 40 (א) לחוק המקרקעין.
מס' תב"ע 1611/חפ ניתן לעיין בה במשרד מהנדס העיר – חיפה.
אפשרות ניצול החלקה, יעודה ומשמעותה – פרטים בתכנית בנין עיר.
החלקה תמכר התמורה כספים מזומנים אולם לצדדים השותפים בתמונה הנ"ל או לחלקם תהא הזכות לקבל זכויות במקום חלקם במזומנים, בתנאים שיקבעו ביום הדיון וכשרות המקרקעין.
פרטים כלליים ניתן לקבל במשרד הח"מ.
הצעות צריכות להגיע לידי הח"מ לת.ד. 4237 חיפה עד ליום 21.11.86, ולכל הצעה יש לצרף המחאה משורטטת בסכום השווה ל־10% מסך ההצעה לפקודת הח"מ. ההמחאה תוחזר באם ההצעה תקובל – המחאה שלא תוכבל – תוחזר.
אין הח"מ מתחייב לקבל ההצעה הגבוהה ביותר או כל הצעה שהיא.
כל מכירה כמוצה היא לאישור בית־המשפט.

ע. ברנבלום – עו"ד
כונס נכסים

שערי המניות

■ בנקים מסחריים

המניה (י בנוסח הלף)	השער אתמול	המחזור בפיזה ע"נ	השינוי בנקודות	השינוי באחוזים
אגוד ש	16300	11.0	-90	-6
המזרחי 0.1	1115	824	-20	-1.8
המזרחי 0.5 א	782	1596	-12	-1.5
המזרחי אופ 2	780	1725		
כללי לא בוגר	21700	28.0	+300	+1.4
בנק צפון אמריק 1.	— הפסקת מסחר —			
בנק צפון אמריק 5.	— הפסקת מסחר —			
בנק צפון אמרי אופ	— הפסקת מסחר —			
הבינלאומי 5.0	3500	2351		
פ.י.ב.י 0.5	4050	3131		

■ בנקים בהסדר ההצמדה

המניה	השער	המחזור	שינוי נק'	שינוי %
אידיבי ת 100.0	80450	282		
אידיבי ב 100.0	80600	18.0	+900	+1.1
אידיבי בב א 2.0	488000		+2200	+.5
אגוד ושה	59800	29.0		
דיסקונט ב	102900	29.0	+500	+.5
דיסקונט א	102800	139		
דיסקונט שה ב	11960	455		
המזרחי ש	33113	476		
המזרחי ם	33120	11.0	-160	-.5

המניה	השער	המחזור	שינוי נק'	שינוי %
המזרחי שה 9	14985	147		
הפועלים מבב	110000			
הפועלים ש	54960	1411	+202	+4
הפועלים ם	55180	168	+470	+.9
כללי א 1.0	159650	2.8	-70	-1
כללי שה 5	105750			
כללי שה 7	6681	12.0		
כלל ספק 100.0	54034	1397		
כלל שה 11	13125	258	-50	-4
מימון וסחר 1.0	46300			
מימון וסחר 5.0	24100	16.8	+900	+3.9

■ בנקים למשכנתאות

המניה	השער	המחזור	שינוי נק'	שינוי %
אדנים 0.1	17190	48.0	+280	+1.7
לאומי משכנתאות ש	5950 תב	981	+400	+7.2
לאומי משכנתאות ם	5900 תב	400	+520	+9.7
כרמל ש	4099		-52	-1.3
כרמל שה 1	3261	132	+1	
בנין כ' 5.0	7300	48.0		
פת משב ש	2292	1120		
משכן ב ש	2230	50.0	+12	+.5
טפחות 0.1	8091	28.0	+311	+3.6
טפחות מכוב ש	14900	7.0	+450	+3.1
טפחות רג ש	14950	29.0	+150	+1.0
טפחות שה 1	8840	5.0	+3	
טפחות שה 2	4242		+2	+.1
יעסור 1.0	2800	782		
יעסור 5.0	1145	1267	+20	+1.8
מרב 1.0	5900	295		

■ מוסדות מימון ענפיים

המניה	השער	המחזור	שינוי נק'	שינוי %
שלמון א ש	501	7489	+13	+2.7
תוקלאות מבכ א	— לא נסחר —			
תוקלאות מבכ ב	— לא נסחר —			
לאומי תעשיה א ש	7900	490	+175	+2.3
שוות.תעשיה מבב	— לא נסחר —			
פת תעש בב ג	— לא נסחר —			
פת תעש בב גג	— לא נסחר —			
פת תעש בב גגג	— לא נסחר —			
פת תעש בב ד	— לא נסחר —			
פת תעש בב דד	— לא נסחר —			
מרכז קבלנים 5.0	829	3555		
תיירות בב	— לא נסחר —			
כלל ליסינג 0.1א	17500	32.0	+200	+1.2
כלל ליסינג 0.5ב	10000	45.0		
כלל ליסינג א'לט	11360	19.8	+60	+.5

■ חברות ביטוח

המניה	השער	המחזור	שינוי נק'	שינוי %
איחוד ביטוח ושה	257	4835	+1	+4
אררט 0.1	1200	447	+1	+.1
אררט א 0.5	619	6021	+1	+.2
בטוח משנה 0.1	560 תב	807	+42	+8.1
בטוח משנה 0.5	176.0	5065	-5	-3.
הדר ושה	410	5587		
הדר 5שה	231	13517	-5	-2.1
המנה ש	320	50552		
הפניקס 0.1	747	18491	-5	-.7
הפניקס 0.5	557	1117	-24	-4.1
המשמר-הראל 1.0	6800	22.0	+70	+1.0
המשמר-הראל 5.0	3320	74.0		
מנורה 1.0	2140 תב	84.8	+130	+6.5
מנורה 5.0	1100*	467	+15	+3.3
סהר ביטוח 1	6720	257	-80	-1.2
סקרדום ושה	2800	1000	+40	+1.5
צור ש	325	6839	-12	-3.6
ציון המטה 1.0	8490		-72	-.8
ציון המטה 5.0	2001	250		

■ מסחר

המניה	השער	המחזור	שינוי נק'	שינוי %
אינטרקאנו 1.0	7250	93.0	-250	-3.3
אינטרקאנו 5.0	3460	1466	+40	+1.2
מאיר עזרא 1.0	7400	533	-338	-4.4
מאיר עזרא אופ 1	6900	180	-20	-.3
כלל סחר 1.0	346	28687	-18	-5.0
קיסטל 1.0	18520	335	+200	+1.1
רסק 0.1	33000			
רסק 0.5	9700	51.0		
שופרסל א 2.0	7090	1108	+90	+1.3
שופרסל ב 10.0	4924	2390		

■ שרותים

המניה	השער	המחזור	שינוי נק'	שינוי %
דלק ב 5שה.1	3140	4137	-60	-1.9
הראל 1.0	3300	54.0	-111	-3.3
הראל 5.0	2430 תב	190	+125	+5.4
טפחות נסקה 0.1	15900	19.0		
טפחות הספקה 0.5X	4870	294	-100	-2.0
קידר 0.1	2287	251		
קידר 1.0	331	19529		
חברת הושעל 0.1	— הפסקת מסחר —			
מוסכי שחנה 0.1	5190 תב	117	-310	-5.6
מוסכי שחנה 0.5	2639	758	-80	-2.9
קונסורסיום 0.1	4199*	1538	-420	-9.1
קונסורסיום 0.5	4066*	1242	-41	-1.0
קשל 1.0	— הפסקת מסחר —			
קשל אופ 1	— הפסקת מסחר —			

■ מלונות ושרותי תיירות

המניה	השער	המחזור	שינוי נק'	שינוי %
גלי זהר 1.0	— הפסקת מסחר —			
גלי זהר 5.0	— הפסקת מסחר —			
מלונות רן 1.0	1850	256	+1	+1
מלונות רן 5.0	1299		-1	-1
חוף האלמוג 0.1	6210	145	-70	-1.1
כנס 1.0	2600	38.5		
מלונות ירדן 1.0	2790*	60.0	-109	-3.8

■ מחשבים ושרותי מחשב

המניה	השער	המחזור	שינוי נק'	שינוי %
אירנות ושה	1940	1479		
דטה מימון 1.0	— הפסקת מסחר —			
ת.י.ל.ג 1.0	24320	1.8	+300	+1.3
יעקא 1.0	5050	554	+130	+2.6
כלל מחשבים 1.0	13550	92.0		
מ.ל.ל 1.0	16800	93.0	-406	-2.4
מ.ל.ל 5.0	6201	138	+101	+1.7
משוב 1.0	945 תב	6892	-86	-8.3
משוב אופ' סר' 1	755	8155		
ניקוב ושה	20900	141		
ניקוב 5שה	14250	664		
תים מחשבים 1.0	1742	344	-1	-1
תים מחשב אופ 1	16999			

■ נדל"ן בינוי ופיתוח

המניה	השער	המחזור	שינוי נק'	שינוי %
אבוהם בינוי 1.0	— הפסקת מסחר —			
אבוהם בינוי 5.0	— הפסקת מסחר —			
אורן מבנים 1.0	843	650	-35	-4.0
אורן מבנים 5.0	365	2540		
אזורים ושה	816	9072	+20	+2.5
אזורים אופ 1	519	9150	+18	+3.6
אזורים אופ 3	105.0	41787	+2.0	+1.9
אילון 1.0	533	7138	-7	-1.3
אל-רוב 1.0	1475 תב	6250	-120	-7.5
אמבנים 1.0	3610	358	+150	+4.3
אפריקה 1 ושה	36700	30.0	-200	-.5
אפריקה 5שה	29620	169	-80	-.3
אפריקה אופ 5	16950	82.0	-40	-.2
ארדים 1.0	2500 תב	410	+160	+6.8
אילדן ושה	2645	486	+65	+2.5
אילדן 5שה	1325	1369		
בן-יקר 1.0	3300	250	+80	+2.5
ברנוביץ ושה	3299	280		
ברנוביץ 5שה	2173*	167	-22	-1.0
דנקנר 1.0	4950	460	+150	+3.1
דיסק 1.0	349 תב	1874	+24	+7.4
דיסק 5.0	283 תב	1000	+23	+8.9
דיסק אופ 1	126.0	2000	+6.8	+5.8
דיסק 0.1	6900	60.0	-158	-2.2
דיסק 0.5	4743 תב	137	-300	-6.0
הסוכן 1.0	1615*	1925	+65	+4.2
הסוכן 5.0	1210*	4180	+110	+10.0
ת.ל.ב 0.1	— הפסקת מסחר —			
ת.ל.ב 0.5	— הפסקת מסחר —			
נכסים ובנין 1.0	2830	2955	+25	+.9
בב-ים 0.1	4240	182	+160	+3.9
בב-ים 0.5	2790	719		
הכשרת הישוב 1.0	54200	42.0		
ישפרו 0.1	3490	427		
ישראלום 1.0	1740	41.0	+68	+4.1
ישרס 10.0	— הפסקת מסחר —			
כנס מימון 1.0	7391	15.0	+1	
כלל בנין 0.1	391	6856	+6	+1.6
לוביר 1.0	4401	143	+1	
לוביר 5.0	1550	512		
כ.ת.ב 1.0	478	6855	+17	+3.7
כ.ת.ב אופ סר 2	260	7294	+10	+4.0
כ.ת.ב אג"ח סר א	100.0	26940		
מגורי בניה 1.0	738	4533		
מיבכול 5.0	355	4361	+17	+5.0
מגדב 5.0	1500	1780	-9	-6
סר-לו 1.0	530	149		
לוינשטין 1.0	391	733	-9	-2.3
לוינשטין 5.0	122.0	8024		
ליסיקי 1.0	1715	5824	-15	-.9
ליסיקי 5.0	889	7177	-2	-.2
נאות אביב 0.5	7030	98.0		
נכסי אזורים 1.0	780	1411	+20	+2.6
סר השקעות 1.0	12600	58.0	-100	-.8
סר השקעות 5.0	8725	65.0		
עזר 1.0	6640	75.0	+300	+4.7
עזר 5.0	3779	208	+180	+5.0
עמר וסלע 1.0	940 תב	4070	-59	-5.9
עזר 3.0	— הפסקת מסחר —			
קיסריה 0.1	2700	762		
קיסריה 0.5	1529	760	+29	+1.9
רומבין ושה	3275	1487		
רומבין 5שה	1128	2394		
רומבין אופ 2	1510	2211	-22	-1.4
רומבין אג"ח א'	99.0	30100		
רומבין טבית	33.5	109112	-12.5	-27.2
רסק מבכל	— הפסקת מסחר —			
רסק רב	— הפסקת מסחר —			

■ חקלאות

המניה	השער	המחזור	שינוי נק'	שינוי %
מטעי הדר 0.1	2800	416	+100	+3.7
מטעי הדר 0.5	1960	80.0	-10	-.5
מהדרין 0.1	8260	285	+60	+.7
פרי הדר 1.0	1324	2497	+23	+1.8
פרי אור 0.5	3465	313	+110	+3.3
שו-זר 5.0	13500	139		

■ מזון וטבק

המניה	השער	המחזור	שינוי נק'	שינוי %
אסם 1.0	1369	133	-1	-.1
בלדפרוסט 1.0	3170	92.0	-50	-1.6
בלדפרוסט 5.0	1724	321	-1	-.1
בלדפרוסט אופ 1	1360 תב	35.0	-91	-6.3
דובק בב ש	3600	706	+65	+1.8
דובק בב ם	3520	392		
ולנבי 1.0	1170 תב	2723	+96	+8.9
ולנבי 5.0	650	1968	+1	+.2
פרי-גן 1.0	— הפסקת מסחר —			
פרי-גן 5.0	— הפסקת מסחר —			
סוגת בירה 1.0	17500	59.0	-600	-3.3
סוגת בירה 5.0	11900	180	+100	+.9
ידגר 1.0	1820 תב	1359	-104	-5.4
ידגר 5.0 א	1250	2458	-51	-3.9
בן 1.0	13320	85.0	+320	+2.5
בן 5.0	7350	234		
פגתפרוסט 1.0	9850	21.0	+98	+1.0
עלית 0.1	16300	195	-400	-2.4
עסיס ב 0.5	39950	234	+850	+2.2
שלמה אנגל 1.0	3155	175	+10	+.3
שמן מבנב ש	6099	274	+5	+.1

■ טקסטיל והלבשה

המניה	השער	המחזור	שינוי נק'	שינוי %
ארגד 1.0	595	8115	+25	+4.4
אופיס 1.0	1737	431	+37	+2.2
אתא ברוך 1.0	566	928	-4	-.7
אתא ברוך 5.0	410	1416	-4	-1.0
ארגמן רג ש	15550	159	-160	-1.0
דלתא-גליל 5.0	2925	588	+45	+1.6
דלתא-גליל א 5.0	1936	547	+16	+.8
כיתן מאוחד 1.	1830	55.5	+30	+1.7
כיתן מאוחד 5.	880	102	+10	+1.2
ויסלבו 1.0	1650	198	-3	-.2
ויסלבו 5.0	962	1357	-14	-1.4
חדרון 1.0	10400	641	+400	+4.0
דיקית 1.0	1650	1607		
דיקית 5.0	1100	1540	+5	+.5
לודזיה 0.1	2592	309	+41	+1.6
לודזיה 0.4	1260	3250	+30	+2.4
ליגת 1.0	726	4503	-28	-3.7
מים גליקו 1.0	— הפסקת מסחר —			
מקס 0.1	4922	640		
מקס 0.5	2560	417	-40	-1.5
עיט 1.0	15200	20.0	-106	-.8
עיט 5.0	6570	45.0	-65	-1.0
עמק 1.0	4800	1102	+50	+1.1
פולגת 0.1 א	3500	597	-5	-.1
פולגת 0.4 ב	2350	2609	-10	-.4
פולימן 0.5 א	8500*	87.0	-90	-1.1
פרגוד 1.0	— הפסקת מסחר —			
ניכוד ספרינה	14350	85.0	-251	-1.7
תעש והנדון 1.0	3150	491	-50	-1.6

■ מתכת ומוצריה

המניה	השער	המחזור	שינוי נק'	שינוי %
אקסטון 5.0	2993	221	+30	+1.0
אורדן 10.0	6600	499		
אורדן 50.0	6000	15.0	-80	-1.3
אלומית 1.0	5400 תב		-600	-10.0
אלומית 5.0	3728			
כבלים ש	23150	206	+550	+2.4
התכוף 1.0	7649	448	+350	+4.8
התכוף 5.0	4515 תב	1742	+410	+10.0
התכוף אופציה	3960	937	+260	+7.0
דיקה 1.0	6526	166	+266	+4.3
דיקה 5.0	2600	637	-10	-4
קומפוזיט מה 1.0	2455	1940	+73	+3.1
קומפוזיט מה 5.0	2185	570		
מוגנת פרוס 1.0	2200	253	-2	-1
כבלי ציון 1.0	2485	1235	-40	-1.6
כבלי ציון 5.0	1250	6696		
כבלי ציון אופ 3	650	2365	-16	-2.4
מרגן 1.0	710	330	-1	-.1
מרגן אופ X	504			
קרמני 1.0	1010 תב	1340	+60	+6.3
קרמני 5.0	551	1073	-14	-2.5
נחושתן 0.1	43500 תב	30.0	-4600	-9.6
נחושתן 0.5	16220	195		
מקר כלדה 1.0	10956	185		
קרנו 1.0	1290 תב	5137	+90	+7.5
קרנו 5.0	710	4790	+20	+2.9
קליל 1.0	7455	556	-5	-.1
קליל 5.0	3880	451	+81	+2.1
שלרות 5.0	5020	262		
תעשיות לכיש 1.0	1100	1019	+1	+.1
תעשיות לכיש 5.0	562	2290		

■ אלקטרוניקה ואופטיקה

המניה	השער	המחזור	שינוי נק'	שינוי %
אלביט 5.0	412000	19.0		
אלקו 0.1	7450	28.0	+50	+.7
אלקו 0.25 ש	3099	551		
אלקו 0.25 ם	3090	184	-100	-3.1
אלקטרה 0.1	22250	10.0		
אלקטרה א 0.5	12900	449	+250	+2.0
אלרון 3.0	328650	19.0		
אריה 0.02	32250	186		
כלל תעש אלקטר'	1955	1172	-34	-1.7
ספקטרוניקס 1.0	1830	451	-30	-1.6
ספקטרוניקס 5.0	1265	742	-15	-1.2
מיכשונגר ושה	480*	1895	+4	+.8
מיכשונגר 5שה	285	2033	-3	-1.0
ציקלון ושה	2139*	61.0	-21	-1.0
ציקלון 5שה	998 תב	510	+58	+6.2
קובטשין אלקט' 1.	5065	51.0	-5	-.1
קובטשין אלקט' 5.	3556		+56	+1.6
ת.א.ת 1.0	3400	112	-20	-.6
ת.א.ת 5.0	1430	470	+25	+1.8
ת.א.ת אופ 1	11700	30.0		
תדיאה 1.0	7880	224	-120	-1.5

■ מוצרי בניה

המניה	השער	המחזור	שינוי נק'	שינוי %
א.י.ב כלל בנין 1.	908	964		
א.י.בבנין אופ א	462	4082		
א.י.בבנין אגח א	102.5	5000	+1.0	+1.0
אלקול 5.0	13782	148	+652	+5.0
אקרשטיין ושה	860	4928	+30	+3.6
אקרשטיין 5שה	618	2875		
אקרשטיין אופ' א	367	5757	+18	+5.2
אקרשטיין אג"ח 1	97.0	85586		
בטון תעיד 1.0	— הפסקת מסחר —			
בטון תעיד 5.0	— הפסקת מסחר —			
בר-כמן 1.0	1820	1632	-30	-1.6
בר-כמן 5.0	625	5072		
סולאבנסבס 1.0	7500			
סולאבנסבס 5.0	2870 תב	1196	+150	+5.5
מ.ל.ב 1.0	1185	933	+35	+3.0
מ.ל.ב 5.0	750	790	+36	+5.0
מגדל השק בתעש	4880	283	-220	-4.3
מודיקה ולפסן 1	— לא נסחר —			
מודיקה ולפסן 5	12000	5.0	-300	-2.4

■ מוצרים כימיים, גומי ופלסטיק

המניה	השער	המחזור	שינוי נק'	שינוי %
אגן 5.0	17450	188	-50	-.3
אליאבם ב 200.0	2228*	1255	+160	+7.7
גל תעשיות 1.0	10755	24.8		
גל תעשיות 5.0	6690	86.0	-10	-.2
דקסר 1.0	3450	244	-50	-1.4
דשנים 0.1	4999*	114	-171	-3.3
דשנים 0.5	1360	2312	-20	-1.5
חיפה כימיקל 10.0	430	8530		
טבע 0.01 ש"ח	7150	1853	+120	+1.7
ליפסקי 1.0	2166	435		
ים המלח 0.1	4490	2089	-10	-.2
פטרוכימים 10.0	525	8604	+6	+1.2
מכתשים 1.0	6400	32.0		
מכתשים 5.0	3385	210	-25	-.7
נקה כימיקל 1.0	6400	1600	+230	+3.7
מגו 1.0	17052	194		
מגו 5.0	10960	149		
פריקלאס 1 ש"ח	687	19890	+5	+.8
פריקלאס אופ' 1	259	19872	+10	+4.0
קים כימיקל 1.0	6850	158	+50	+.7
ת.ב.ל 1.0	4860	141		
ת.ב.ל 5.0	4100	19.0	-110	-2.6
תיא 5.0	8900	26.0	-100	-1.1
פריגמרס 10.0	15200*	84.0	+200	+1.3
תורד א 5.0	6800	529	+100	+1.5

■ עץ ומוצריו, נייר ודפוס

המניה	השער	המחזור	שינוי נק'	שינוי %
דפרון 1.0	6790	34.0	+140	+2.1
דפרון 5.0	4091*	79.0	+41	+1.0
ת.מ.נ 1.0	11042 נמ		-581	-5.0
יאו 1.0	4631	179	+31	+.7
לבידי אשקלון 1.	565 תב	7580	+30	+5.6
לבידאשקלון אופו	980*	702	+90	+10.1
מלש ב 0.5	31550	29.0		
מפעלי ניר 10.0	251500	64.0		
סקטוריה 1.0	3560	681	+160	+4.7
רים 0.1	4700	157	+100	+2.2
רים 0.4	2700	180		
תקל ב 0.2	16000	82.0	-50	-.3

■ תעשיות שונות

המניה	השער	המחזור	שינוי נק'	שינוי %
אמרין 1.0	5330	746		
אמרין 5.0	2600 תב	1457	+150	+6.1
מכישה יחד 1.0	9950 תב	147	-600	-5.7
ה.ג.בסלק ושה	2000	1145		
ה.ג.בסלק 5שה	1160	2649		

■ השקעות תעשיה

המניה	השער	המחזור	שינוי נק'	שינוי %
מרכזית ב 0.1	8050	241	-100	-1.2
כור כב' 1.0	207040000	2.6	+40000	+10.0
כלל תעשיות 1.0	1365	15973		
מאגרי טכנולוגיה	446*	2863	+6	+1.4

■ חברות השקעה

המניה	השער	המחזור	שינוי נק'	שינוי %
אמביק ש	5540	200	+70	+1.5
אידיבי פתוח 2.0	4595	4082	+125	+2.9
אינקבה ושה	1750	1458	+50	+2.9
אינקבה 5שה	1580	3082		
אלגו ש	10500	122		
אלגו ם	11350 תב	57.0	+800	+7.6
אלדן ש	3320	1176		
אלדן ם	3350	46.0	+20	+.6
אמישר כב' 1.0	— הפסקת מסחר —			
אמיק 1.0	232	915	-3	-1.3
אמיק 5.0	156.0	4400	-4.0	-2.5
גמלת השקעות ושה	1329			
חברה לישראל ושה	8500	485	-74	-.9
חברה לישראל 5שה	5490	482	-10	-.2
הלפסון 0.1	120000	2.0	+1500	+1.3
הלפסון 1.0 ש	25700	77.0		
אגמא א 0.5	16812	101	+21	+.1
פועלים השק ש	5799	428	+243	+4.4
לאומי השק 0.1	— הפסקת מסחר —			
דיסקונט השק ש	2640	8444	+50	+1.9
מרכז השק ש	14900	28.0	-100	-.7
כור השק אגח 124	10551		+51	+.5
חירון 1.0	3024	385		
חירון 5.0	1120 תב	1954	+64	+6.1
סראפיל 1.0	570	1781	-29	-4.8
סראפיל 5.0	459*	693	+5	+1.1
ישום השקעות ושה	290	10401	+6	+2.1
יצוא ש	10350	244	-250	-2.4
ירדן א 0.1	5090	229		
כלל ישראל 10.0	824	2969	+4	+.5
כלל ישראל 50.0	729	880	-11	-1.5
לנדקו 0.1	5534 תב	66.0	+276	+5.3
לנדקו 0.5	1516	264	-60	-3.8
מגור מ"ד 1 ש"ח	740	2990	+15	+2.1
מגור מ"ד 5 ש"ח	428	275	+3	+.7
מגור אמבל ב	366	1350		
מגור אג"ח 1	99.5	3375		
עין השק ב 0.1	3718	118	+68	+1.9
עין השק ב 0.5	1986	437	+27	+1.4
פז השק ש	6590	952	+290	+4.6
פזה א 0.1	9280 תב	20.0	+500	+5.8
פזה 0.5	5653	131		
פריון ב 0.2 ש"ח	— הפסקת מסחר —			

■ מחקר ופיתוח

המניה	השער	המחזור	שינוי נק'	שינוי %
גליל טכנולוגיות	465	2157		

■ חיפושי נפט

המניה	השער	המחזור	שינוי נק'	שינוי %
דלק חיפושים 1.0	3855	471	-45	-1.5
דלק חיפושים 5.0	1819	805		
דלק נפט אופ 2	1870	1902	+20	+1.9
פז חיפושי נפט	16600	15.0		
י.ו.א.ל 5.0	2970	1432	-30	-1.0
נ.ג.ח 1.0	3905	163	+25	+.6
נ.ג.ח 5.0	1539	157	+14	+.9
סראפיל ב 0.5	8192	254	+350	+4.5
צפון אמריק נפט 1.	299	1595	+5	+1.6
צפון אמריק נפט 5.	243 תב	2121	+22	+10.0
נפטא ש	1380000	1.0	-10000	-.7

■ מניות הנסחרות במט"ח

המניה	השער
בית מ	220

שערי אגרות חוב

4% מלוה פיתוח (הצמדה 100%)

אגרת	השער	שינוי
עצמאות 4001		
פתוח 4002	545000	
פתוח 4003	540000	
פתוח 4004	530450	
הל"ים 18	102.6	+0.6
הל"ים 19	103	
הל"ים 20	100	-2
הל"ים 21	101.5	-0.5
הל"ים 22	102.3	-0.5
לאומשכנת 108	93.7	-0.4
לאומשכנת 109	88.2	-0.1
חקלאות 2002	98	
פתוח תעש 20	98	
פתוח משב 25	88	-2
פתוח משב 77	93	+1
הל"ים 23	92.6	+1.6
הל"ים 24	90.2	+2
הל"ים 25	91.3	+1.8
הל"ים 26	91.5	
הל"ים 27	91.4	+1.6
הל"ים 28	90.4	+1.2
הל"ים 29	93	+0.6
הל"ים 30	98	+1.1
הל"ים 31	97	-3
דיסק השק 109	91.5	-0.5
דיסק השק 112	91.6	+0.6
כלל השק 141	90	-1
מזרחי השק 50	94.3	-0.4
סירב 26 ש	87.6	+0.6
צים 1 ש	93	
צים 2 ש	94.6	
תשתית 15 ש	88.5	-0.5
אלוני אגח 2	92.3	+1.2
אלרון אגח 1	91.5	+0.2
ארכמן אגח 2	88.2	+0.5
ב.ל.ת אגח 1	91.5	+0.2
דשנים אגח 1	91.5	-0.4
הל"ים תעשותבי 32	92.2	+2.6
כיל הגספות	97	+1
כלל הגספות א	91.2	
עוף העמקות	85.6	+0.6
עמים אג"ח 2	89.6	
עית אגח 4	91	+1.2
פלרון אגחו	88.6	+0.8
פכר מלוה 1	84	
צים אגח 3	88.4	-0.5
רים אגח 1	87	
הל"ים 34 מריב	98.5	-0.6
כיל אגח 4	112	+0.6
כיל אגח 9	113.3	+0.3
כיל מרב 1א	97.3	-1.7
כיל ליסט וב	101	
כיל מלה 11	100	
אמסל ם	100	
ינם ש	87.6	
יתמור 272 ב	94.5	+1.8
כלל ישר 11ש	98.6	-0.5
כלל ישר 12ש	97.1	+0.5
כלל ישר 14ש	98	+1.4
סריב 24 ש	85.9	
סריב 25 ש	84.9	
סריב 28 ש	84.9	+84.9
סריב 30 ש	85.7	+1.2
לאומשכנת 112	106600	
מזרחי השק 61	106812	+106812
סירב 38 ש	108716	+108716
מגמ-רכים 47 ש	105813	+105813
תשתית 21 ש	104846	+2000
תשתית 23 ש	102628	+560
פרו-אלטים	הפסקת מסחר	
מגם תדירן	100.4	+0.3
כלל הי סר ב	422	
תכנון כב א ד	217	
תכ כב ב מרב	307	
תכ כב ג ין	381	-2
טולל בנגה א	158.4	
תשים מר 1	182	+2
ים המלח ש	483000	
ים המלח ם	500250	
ים המי 2002ש	1839129	

3% מלוה מרינה (גליל)

סדרה	מס'	השער	שינוי
קבי 201א תשואה 2.87%	3601	34438	-224
קבי 201ב תשואה 2.98%	3602	31620	-161
קבי 202א תשואה 2.60%	3603	29809	+442
קבי 202ב תשואה 2.48%	3604	26889	+506
קבי 203א תשואה 2.89%	3605	24169	-198
קבי 203ב תשואה 2.38%	3606	23216	-79
קבי 203ג תשואה 2.07%	3607	22275	+29
קבי 203ד תשואה 2.20%	3608	20978	-73
קבי 204 תשואה 2.17%	3609	19896	-86
	3610	17954	+9
	3611	17288	+9
	3612	16939	+139
קבי 205 תשואה 2.32%	3613	15839	+29
	3614	15206	+28
	3615	14041	+26
	3616	12856	+24
קבי 206 תשואה 2.47%	3617	12042	-11
	3618	11428	-11
	3619	10727	-10
קבי 207 תשואה 2.46%	3620	10144	+5
	3621	9637	+5
	3622	8691	+4
קבי 208 תשואה 2.34%	3623	8211	+46
	3624	7733	+44
קבי 209 תשואה 2.44%	3625	7030	+29
	3626	6504	+28
	3627	6033	+26
קבי 210 תשואה 2.46%	3628	5548	+30
	3629	5200	+29
	3630	4916	+27
קבי 211 תשואה 2.50%	3631	4598	+2
	3632	4331	+3
	3633	4091	+2
קבי 212 תשואה 2.51%	3634	3603	+19
	3635	3407	+18
	3636	3282	+18
קבי 213 תשואה 2.59%	3637	3067	+7
	3638	2856	+7
	3639	2615	+6
קבי 214 תשואה 2.63%	3640	2149	+8
	3641	1863	+7
קבי 215 תשואה 2.59%	3642	1670	+8
	3643	1478	+6
קבי 216 תשואה 2.60%	3644	1317	+5
	3645	1188	+5

4.25% מלוה מרינה (גליל)

סדרה	מס'	השער	שינוי
קבי 231 תשואה 4.15%	3701	943.5	+0.6
קבי 232 תשואה 4.15%	3702	722	+21
קבי 233 תשואה 4.19%	3703	637.7	+0.4
	3704	545.9	-0.3
קבי 251 תשואה 4.50%	3751	290.1	+0.1
קבי 252 תשואה 4.30%	3752	114.7	+0.9
	3753	110.1	+0.9
קבי 253 תשואה 4.63%	3754	100.4	-0.5
	3755	96.5	-0.5
קבי 271 תשואה 4.51%	3826	102	+0.7
	3827	100	+0.7
	3901	105.7	+1.1
קבי 291 תשואה 4.41%	3902	100.6	+1
	3903	98	+1
	3904	99.5	

4.25% מלוה מרינה (שביא)

סדרה	מס'	השער	שינוי
קבי 301 תשואה 2.80%	שביא 4101	327	-1.3
קבי 302 תשואה 3.22%	שביא 4102	126.8	+1.4
	שביא 4103	121.8	+1.4
	שביא 4104	114.9	+0.7
	שביא 4301	114.9	+0.7
קבי 341 תשואה 0.00%	שביא 4302	109.4	+0.7
קבי 321 תשואה 4.51%	שביא 4201	107	+0.1
	שביא 4202	104.9	+0.1
	שביא 4203	102.9	+0.1
	שביא 4204	99.2	+0.1
	שביא 4205	97.3	+0.1
	שביא 4206	95.4	+0.1
	שביא 4303	108.5	+2
	שביא 4304	109.5	+0.3
	3118	234800	+800

4%-5%-6% מלוה פיתוח (הצמדה 80%)

סדרה	מס'	השער	שינוי
	3201	202000	
	3202	207900	+1400
	3203	204002	
	3204	197700	+700
	3205	198750	+600
	3206	193000	+500
	3210	190200	
	3211	184501	
	3212	182502	
	3213	173400	+200
	3214	174276	+5076
	3501	166300	
	3502	164600	
	3503	161904	+3000
	3504	146764	
	3505	146054	
	3521	141400	
	3522	135500	
	3523	127800	
	3524	126600	
	3525	128647	
	3526	124400	+100
	3527	121800	
	3528	118500	+200
	3529	118400	+200
קבי 704 תשואה 2.85%	3530	115947	+61
	3531	115679	+61
	3532	112293	+59
	3533	112155	+60
	3534	105777	+56
קבי 705 תשואה 2.79%	3535	106053	+31
	3539	99919	+26
קבי 706 תשואה 2.90%	3536	105719	+56
	3537	105605	+56
	3538	99400	+52
	3540	99221	+46
	3541	95872	+43
	3542	99975	+54
	3543	95104	+52
קבי 707 תשואה 2.85%	3544	95337	+51
	3546	93002	+49
	3547	92801	+49
	3548	92701	+49
	3550	87861	+47
	3551	87535	+47
קבי 708 תשואה 2.94%	3545	92594	+107
	3549	87475	+102
	3552	80297	+96
	3554	80149	+98
	3555	80149	+98
קבי 709 תשואה 2.98%	3553	79791	+435
	3571	69208	+413
קבי 710 תשואה 2.96%	3556	76346	+41
	3558	76246	+40
	3559	73552	+40
	3560	69619	+37
	3561	69430	+36
קבי 711 תשואה 2.75%	3557	77206	+455
	3572	70237	+440
קבי 712 תשואה 2.88%	3573	69631	+248
	3574	64208	+229
	3577	64162	+234
	3578	59279	+218
קבי 713 תשואה 2.90%	3575	63967	+278
	3576	63795	+279
	3579	58896	+265
קבי 714 תשואה 2.89%	3580	54837	+30
	3581	49880	+27
	3582	46008	+21
	3583	44625	+24
קבי 715 תשואה 2.80%	3584	42560	+22
	3585	40363	+21
	3586	36560	+19
	3588	36517	+20
קבי 716 תשואה 2.99%	3587	36438	+20
	3591	33207	+18
	3592	33171	+18
	3593	33117	+18
קבי 717 תשואה 3.00%	3589	33133	+18
	3594	31591	+17
	3596	30193	+16
	3597	30094	+16
קבי 718 תשואה 2.98%	3590	33028	+102
	3595	31474	+99

5% מלוה פיתוח והגרלה (ברירה כפולה)

סדרה	מס'	השער	שינוי
	2001	136900	
	2002	136400	
	2003	131300	
	2004	132250	
	2005	123980	
	2006	123800	+200
	2007	121500	
	2008	120000	+600
	2009	122200	+100
	2010	121000	+400
	2011	118700	+500
	2012	117500	+600
	2013	118800	+300
	2014	115500	+300
	2015	114300	+303
	2016	116700	+100
קבי 108 תשואה 2.98%	2017	112904	+60
	2019	112632	+60
	2020	109335	+58
קבי 109 תשואה 2.89%	2018	113727	+79
	2021	110080	+77
קבי 110 תשואה 2.71%	2022	103488	+54
קבי 111 תשואה 2.90%	2023	103838	+74
קבי 112 תשואה 2.90%	2024	97000	+236
	2027	93557	+227
	2031	89408	+234
קבי 113 תשואה 2.97%	2025	97429	+44
	2026	97112	+44
קבי 114 תשואה 2.96%	2028	96969	-217
	2030	92224	-215
קבי 115 תשואה 2.80%	2029	91940	+233
	2033	84651	+228
	2035	77713	+215
קבי 116 תשואה 2.92%	2032	89887	+86
	2034	84919	+82
	2036	77952	+77
קבי 117 תשואה 2.58%	2037	74314	+213
	2052	62429	+193
קבי 118 תשואה 3.05%	2038	74005	-83
	2040	71252	-85
	2051	67401	-83
קבי 119 תשואה 2.70%	2039	71408	+37
	2041	67604	+36
קבי 120 תשואה 2.95%	2053	62194	+33
קבי 121 תשואה 2.14%	2054	58332	-64
	2056	54007	-62
	2058	49155	-59
	2060	45368	-59
קבי 122 תשואה 2.78%	2055	57711	+372
	2057	53405	+354
	2059	48535	+326
קבי 123א תשואה 2.66%	2061	35009	-95
קבי 123ב תשואה 1.70%	2062	32978	+16
קבי 123ג תשואה 2.38%	2063	30743	-15
פתוח	6001	102000	+1500
פתוח	6002	98000	
פתוח	6003	97000	
פתוח	6004	97544	

ארנון צמוד דולר ריבית קבועה

סדרה	מס'	השער	שינוי
קבי 601 תשואה 9.43%	ארנון 2501	155.2	+0.5
	ארנון 2502	152.4	+0.4
	ארנון 2503	147.5	+0.4
קבי 602 תשואה 9.60%	ארנון 2504	146.7	+0.4
	ארנון 2505	141	+0.4
קבי 603 תשואה 9.40%	ארנון 2506	136.2	
	ארנון 2507	131.4	+0.1
קבי 604 תשואה 7.50%	ארנון 2508	98	+0.1

רשף צמוד דולר ריבית קבועה

סדרה	מס'	השער	שינוי
קבי 901 תשואה 9.50%	רשף 7001	230.9	+0.4
	רשף 7002	223.7	+0.3
קבי 902 תשואה 9.53%	רשף 7003	213.6	+0.9
	רשף 7004	196.6	+0.8
קבי 903 תשואה 9.60%	רשף 7005	183.3	+0.3
קבי 904 תשואה 9.56%	רשף 7006	172.9	+0.3
קבי 905 תשואה 9.60%	רשף 7007	160.9	+0.6
	רשף 7008	152.8	+0.6
קבי 906 תשואה 9.80%	רשף 7009	147.1	+0.5
קבי 907 תשואה 9.85%	רשף 7010	138.9	-0.2
קבי 908 תשואה 9.80%	רשף 7011	131.4	+0.1
	רשף 7012	126.7	
קבי 909 תשואה 9.60%	רשף 7013	124.3	+0.3
• בידור	הל"ף		00%
קבי 910 תשואה 9.78%	רשף 7014	107.6	+0.4
קבי 911 תשואה 9.80%	רשף 7015	89.2	+0.2
	רשף 7016	88.3	+0.1
	רשף 7017	90.4	+0.1
	רשף 7018	90.2	+0.1
	רשף 7019	90.6	+0.2
	רשף 7020	90.4	+0.2
	רשף 7021	89.5	+0.1
	רשף 7022	89.2	+0.2
קבי 951 תשואה 9.80%	רשף 7201	87.2	+0.2
	רשף 7202	85.5	+0.1
	רשף 7203	85.2	+0.1
	רשף 7204	85.6	+0.1
	רשף 7205	85.7	+0.1

גלבוע ריבית משתנה

סדרה	מס'	השער	שינוי
קבי 801 תשואה 3.49%	גלבוע 6101	11835	-6
קבי 802 תשואה 4.20%	גלבוע 6102	6890	+43
קבי 803 תשואה 4.20%	גלבוע 6103	6160	-9
קבי 804 תשואה 4.23%	גלבוע 6104	5663	+36
	גלבוע 6105	5420	+35
קבי 805 תשואה 4.19%	גלבוע 6106	5262	+34
	גלבוע 6107	5064	+33
קבי 806 תשואה 4.50%	גלבוע 6108	3572	+25
	גלבוע 6109	3394	+23
	גלבוע 6110	3334	+23
קבי 807 תשואה 4.72%	גלבוע 6111	2721	-2
	גלבוע 6112	2637	-1
קבי 808 תשואה 4.68%	גלבוע 6113	1798	+9
קבי 821 תשואה 4.90%	גלבוע 6151	721.8	+1.4
	גלבוע 6152	691.1	+1.3
קבי 822 תשואה 4.90%	גלבוע 6153	598.4	+2
	גלבוע 6154	587.3	+1.8
קבי 823 תשואה 4.96%	גלבוע 6155	381.3	-3.3
קבי 824 תשואה 4.88%	גלבוע 6156	310	+1.1
קבי 825 תשואה 4.84%	גלבוע 6157	231.1	+1.5
	גלבוע 6158	218.8	+1.4
קבי 826 תשואה 4.84%	גלבוע 6159	186.1	+1.1
קבי 827 תשואה 4.90%	גלבוע 6160	173.7	+0.2
	גלבוע 6161	167.7	+0.2
קבי 828 תשואה 4.87%	גלבוע 6162	151.7	+0.6
קבי 829 תשואה 4.88%	גלבוע 6163	140.8	+0.2
	גלבוע 6164	135.3	+0.2
קבי 830 תשואה 4.90%	גלבוע 6165	127	-2
קבי 831 תשואה 4.90%	גלבוע 6166	120.1	
	גלבוע 6167	117.4	-0.1
	גלבוע 6168	115.6	
קבי 832 תשואה 4.79%	גלבוע 6169	109.1	+0.1
קבי 833 תשואה 4.80%	גלבוע 6170	102.6	+0.1
קבי 834 תשואה 4.70%	גלבוע 6171	73.8	+0.4
	גלבוע 6172	73.2	+0.3
קבי 851 תשואה 4.62%	גלבוע 6801	81.9	-2.8

קרנות נאמנות

נכון ליום 5.11.86

הקרן	מחיר הפדיה	מחיר הקניה	השינוי בנקודות	השינוי באחוזים
אב	4176.47	4117.01	14.99	0.36
אבוקה	35876.05	35743.04	1.37	0.00
אביב	–	–	–	–
אגוז	202.09	198.15	0.33	0.16
אדיר	1356.72	1330.00	2.81	0.21
אדום	1918.20	1880.99	11.73	0.62
אופיר	1643.23	1611.07	1.97	0.12
אור	389.68	381.59	0.36	0.09
אור לי	219.57	218.00	0.37	0.17
אוריין	145.03	140.10	-1.70	-1.19
אורן	635.03	622.61	0.23	0.03
אייל	3271.54	3207.47	14.93	0.46
איילת	3911.54	3829.26	-11.39	-0.29
איתים	4166.68	4076.65	7.17	0.17
איתן	595.09	587.32	-0.12	-0.02
אלון	512.44	501.78	0.95	0.18
אלמוג	394.30	587.04	1.60	0.27
ארז	489.77	483.88	1.80	0.37
אש	123.00	120.41	0.30	0.24
אשל	163.76	160.55	0.12	0.07
אתרוג	195.96	194.03	0.23	0.11
בדולח	1936.11	1898.41	15.08	0.80
ברוש	412.66	404.61	1.06	0.26
ברק	409.70	401.50	0.80	0.19
ברקת	758.59	743.62	0.53	0.07
גביש	1203.87	1180.35	4.24	0.36
גבע	890.45	877.18	2.89	0.33
גורן	606.00	598.54	1.37	0.22
גיא	7970.16	7851.97	13.63	0.17
גיל	2496.60	2448.54	3.17	0.12
גלית	518.48	512.26	0.99	0.19
דובדבן	312.56	309.53	0.20	0.06
דוכיפת	557.09	550.24	1.37	0.24
דולב	192.71	188.55	0.25	0.13
דורון	1258.02	1234.25	1.20	0.09
דותן	222.06	217.83	0.25	0.11
דליה	433.89	426.51	1.47	0.34
דקל	309.42	303.37	1.06	0.35
דרור	348.23	341.84	1.23	0.36
הדס	303.47	302.04	2.78	0.92
הוד	427.46	419.76	1.13	0.26
זהבית	2529.32	2476.45	-1.73	-0.06
זוהר	16778.97	16530.26	35.51	0.21
זיו	15703.27	15470.46	37.71	0.24
זמיר	727.38	718.65	4.44	0.62
חוחית	129.22	127.47	0.32	0.25
חליפין	115.01	114.50	0.17	0.14
חלמיש	567.65	556.61	0.88	0.15
חן	114.84	114.61	0.30	0.26
חצב	1193.68	1165.82	2.17	0.18
טל	4436.15	4386.44	7.22	0.16
יובל	682.67	674.41	1.95	0.28
יהלום	1762.01	1727.64	15.80	0.92
יסודות	34815.64	34518.75	245.52	0.71
יערה	578.36	570.71	1.18	0.20
כוכב	862.44	852.15	3.63	0.42
כחל	114.82	113.40	0.13	0.11
כלנית	480.76	472.52	1.80	0.38
כספית	625.38	618.93	1.38	0.22
כרמל	119.95	117.59	0.24	0.20
כתר	944.19	926.44	1.65	0.17
להב	3703.99	3632.19	3.31	0.09
למשקיע	101131.53	99384.75	140.22	0.14
לפיד	12175.07	11944.15	-24.51	-0.20
לקט	1517.03	1486.58	1.79	0.12
לשם	846.51	829.48	1.16	0.14
מאור	–	–	–	–
מבחר	1014.37	994.40	4.07	0.41
מבטח	2925.19	2897.26	[illegible]	-89.97
מגד	195.38	192.51	0.32	0.16
מגדן	2708.76	2682.89	3.54	0.13
מגל	640.16	632.57	1.13	0.17
מור	1324.79	1305.95	5.43	0.41
מורן	718.48	711.54	3.19	0.45
מטח	25254.57	24721.47	44.15	0.17
מינור	756.60	741.56	1.08	0.14
מנוף	3207.82	3145.79	6.13	0.19
מעיין	652.74	640.09	1.59	0.24
מקשה	878.93	861.82	2.21	0.25
מרגלית	1062.92	1042.17	11.38	1.10
מרום	990.15	970.68	2.55	0.26
נגה	21891.35	21567.25	46.02	0.21
נטיף	705.49	692.21	4.24	0.61
נטע	402.17	394.35	0.94	0.23
ניל"י	4532.14	4466.05	10.33	0.23
סביון	476.97	468.26	1.59	0.34
סגולה	120.60	118.18	0.25	0.21
סלע	863.04	845.90	1.20	0.14
סנונית	595.46	588.13	1.47	0.25
סער	642.03	634.61	1.62	0.25
ספיר	496.66	494.19	0.58	0.11
עריף	694.95	686.77	2.05	0.29
עידית	1822.06	1786.06	9.18	0.51
עידן	6111.49	6021.08	28.81	0.48
ענבר	1112.41	1088.02	1.15	0.10
ענת	2074.61	2053.88	1.46	0.07
עפרוני	565.62	557.99	1.64	0.29
ערמון	134.06	131.43	0.25	0.19
פיא	1300.01	1274.23	5.91	0.46
צבר	499.77	493.29	0.50	0.10
צופית	533.45	526.91	1.80	0.34
צוק	103.85	103.45	0.14	0.13
צמיד	882.42	863.55	1.68	0.19
צמיחה	6669.91	6571.61	36.54	0.55
צפרית	1534.55	1504.40	2.11	0.14
קלע	1798.27	1789.28	7.46	0.41
רונית	15891.42	15746.23	40.10	0.25
רימון	105.58	105.41	0.11	0.10
רקפת	569.75	560.69	3.13	0.56
רשף	653.93	644.58	0.00	0.00
שבים	673.14	664.94	1.17	0.17
שחם	836.73	816.57	1.55	0.19
שירה	335.00	332.65	0.85	0.25
שמיר	317.60	311.39	0.48	0.15
שנהב	651.49	642.22	2.89	0.45
שפע	622.05	606.98	3.97	0.65
שקד	163.26	160.05	0.19	0.11
תאומה	192.46	190.61	0.92	0.48
תבור	–	–	–	–
תדהר	408.16	406.13	0.96	0.23
תהילה	90.16	88.19	0.27	0.30
תירוש	433.66	428.38	1.19	0.27
תמר	191.72	188.04	0.34	0.18
תפוח	175.95	174.69	0.07	0.04
תרשיש	1284.06	1259.10	3.50	0.27
תשרי	408.45	402.49	2.11	0.52

* השינוי חושב לפי מחיר הפדיון

ספרית מעריב

הספר שזכה בפרס משרד החינוך והתרבות ע"ש אהרן זאב

חתול, ספן, ליצן

מאת תמר אדר

"שילוב נהדר של טקסט וציורים"... (אוריאל אופק)

להשיג בחנויות הספרים ברחבי הארץ, או בספרית מעריב, דרך פ"ת 2, ת"א

שובו של "לוי האדום"

מאת דוד זוהר

לפני שבע שנים נעלמו במפתיע עקבותיו של רב־החובלים משה לוי, המנהיג המסעיר והכריזמטי ביותר שקם לציבור הימאים בישראל מאז ימי מנהיגותו של נמרוד אשל.

והנה, כמו אותו עוף־החול אגדי, הקם לתחייה מחדש מאפרו, ניעור בימים אלה מריבצו אותו רב־חובלים חם־מזג ופותח במאבק מחודש למען יוחזר לו פנקס הימאי שנשלל ממנו לצמיתות וכבודו כ"ימאי ישראלי מקצועי". מאבקו הנוכחי כבר מעורר תסיסה מחודשת. בעוד גורמי ספנות שונים מתחלחלים לשמע שמו של "לוי האדום", בעל הנוכחות המתסיסה, הרי איגוד הימאים החליט להעניק לו גיבוי נמרץ ומרחיק־לכת עד כדי תביעה לחקירה מחודשת בנסיבות פסילתו של לוי כימאי.

משה לוי, כך מתברר, חי כיום בלוס אנג'לס עם אשתו וארבעת ילדיו, שם הוא מתפרנס כנהג משאית. בראשית 1980 עזב את הארץ מריר וכואב. מאז, אין הוא חדל לחלום לשוב ולהיות ימאי מן השורה ולגדל את ילדיו בישראל, שבה נולד. "שלילת פנקס הימאי הרשה פצע עמוק בנשמתי. בגיל 15 קשרתי את גורלי עם הים, כאשר התחלתי לשרת כנער־סיפון והנה, נשלל ממני הדבר היקר בחיי, רק בשל מאבקי להטבת תנאי העבודה של הימאי הישראלי", כתב לוי למנהל אגף הספנות ולהועדית הימאים.

ב־1972 היה לוי למנהיגם הרשמי של הימאים הזוטרים, כאשר נבחר כמזכיר האיגוד ותקופתו היתה מן הסוערות שידע הצי. פנקס הימאי נשלל ממנו לאחר שצבר שלוש עבירות פליליות. אף לא אחת מהן היתה על טוהר מידות, אלא על קטטות ואלימות על רקע מאבקים מקצועיים.

"להיות ימאי מקצועי", כתב לוי בימים אלה למנהל אגף הספנות, "זה לא בדיוק כנר בפילהרמונית. ימאי נקלע לקטטות ובשל כך לא צריך לשלול ממנו את הזכות להתפרנס ממקצועו. אבל לי, כידוע לך, חיכו לי בסיבוב גורמים רבי־עוצמה ואני הגעתי לסיבוב".

אגף הספנות כבר קיים דיון בפנייתו של לוי והשבוע השיב לו בשלילה. אבל יגאל כהן, מזכיר איגוד הימאים, הכריז השבוע באוזני סופר "מעריב": "לא ניתן להם מנוח עד שיתוקן העוול שנגרם ללוי, שנפל קורבן בגלל מאבקו למען ציבור הימאים. ננהל מאבק מקצועי ומשפטי נמרץ לחקירה מחודשת של נסיבות פסילתו כימאי, שכבר תבוא עידו־דין ושרירות־לב של גורמי ספנות. לוי יחזור עם משפחתו בקומה זקופה וישוב להיות רב מלחים בצי הסוחר העברי".

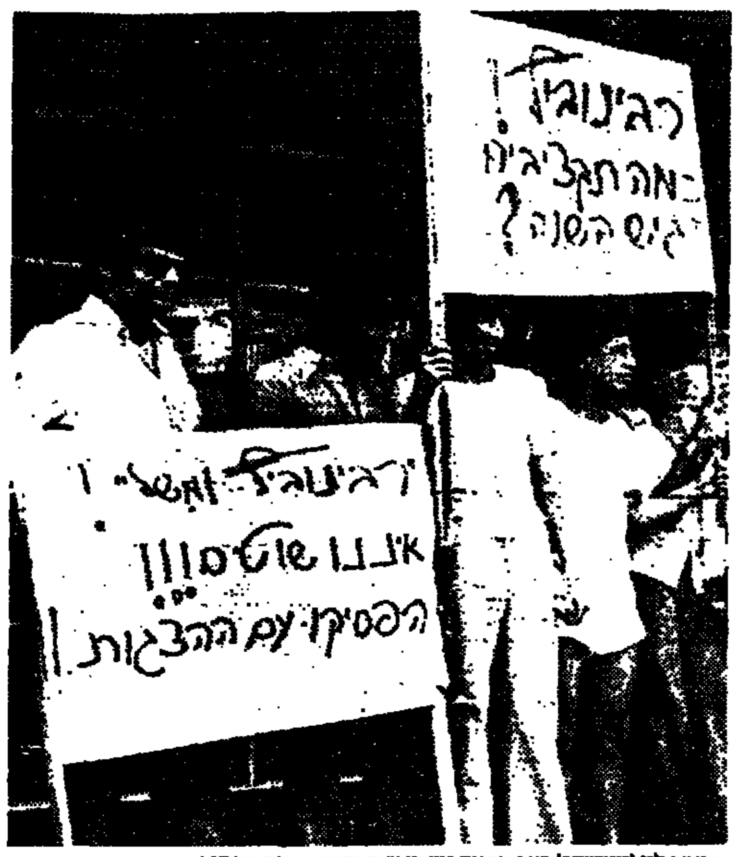

● משה לוי (במשקפיים) בעת הפגנה נגד האוצר וההסתדרות ב־1976

קברנים במלון חמישה כוכבים

מאת אריה בנדר

כינוס יוצא דופן היה במשבוע שעבר באולמי הכינוסים של מלון "רמדה רנסנס" בירושלים: עשרות קברנים ומנהלי חברות קדישא מכל רחבי הארץ באו למלון כדי לקיים את ועידת הקברנים הראשונה בישראל, מזה אלפיים שנה. באי הכינוס סבבו במסדרונות, עלו במעליות, מילאו את חדרי־האוכל ושמעו הרצאות מאלפות.

בניגוד לכינוסים אחרים שידע המלון בעבר, נעשה כנס זה בצנעה, אולי מחשש עינא בישא. שלט "מזכים הבאים לוועידת חברה קדישא" לא קידם את פני אורחי המלון בכניסה, וההתייחסות הפומבית היחידה היתה כתובת קטנה על לוח המודעות הפנימי המוצב בלובי. אל אחת יחסי הציבור של המלון, רות אבילאה, הפנינו כמה שאלות הנוגעות לכנוס הבלתי־שגרתי הזה:

רות, לאורחי המלון לא היה קצת קר כשהם ראו את הניידות השחורות ממלאות את מגרש החניה?

אני חושבת שאורחי המלון לא שמו לב. הקברנים ישבו כל היום ודנו. הם הלכו לאכול, חזרו לדיונים, הלכו לאכול וחזרו לדיונים. לא שמענו ולא ראינו כלום.

היו להם גם ימי בריכה?

מה פתאום. הם היו עסוקים בבעיות שלהם. היו להם כל מיני הרצאות מקצועיות כמו לכל ארגון מקצועי. כך למשל הירצה לפניהם הארכיטקט אורי פונגר על תכנית לפתור את מצוקת הקבורה באמצעות הקמת תל־קבורה.

נוכחותם של כל כך הרבה קברנים במלון לא הדירה שינה מעיניך?

לא היתה צמרמורת אבל קצת גרדנו על כל העניין.

לא היו לכם היסוסים לארח כינוס קברנים במלון שלכם?

מה לעשות. הם צריכים מקום כלשהו להתכנס בו. אנחנו צריכים אותם בחיים וגם לאחר מכן.

המקצוע הלא שיגרתי של באי הכינוס ניכר בהם?

שמתי לב שלכמה מהם היה אבק על הנעליים, יכול להיות שהם הגיעו ישר מהעבודה...

את הכינוס יזם והכין מר זליג ברזרמן, מנהל המחלקה לשירותי קבורה במשרד הדתות. "למה בחרנו לעשות כינוס של חברות קדישא דווקא בבית מלון? רצינו בכוונה לתת לאנשים שעושים כל השנה עבודה קשה, להיות יומיים ברמה של חמישה כוכבים. מגיע להם", אומר ברזרמן. "היופי, ההדר והרווחות של המלון נתנו למשתתפים תחושה טובה וזה עזר להבריות בין החברים ולגיבוש חברתי".

את השיחה סיימנו בבריכה לאריכות ימים.

היכן התושיה?

מאת יצחק בן־חורין

הוא בן 63, ערירי, לא שפוי ולעיתים קרובות רץ ברחוב תל־אביבי וצועק, כשלגופו רק תחתונים. העוברים ושבים ברחוב תושיה כבר התרגלו למחזה. מקצתם מבינים את האיש, מרחמים, מבקשים לעזור. מקצתם לא מוכנים לסבול את נוכחותו, דורשים בכל תוקף שהמטורף יסולק.

השכנים יודעים לספר, שלאיש יש נכסים, אולם בגלל מצבו, הוא אינו יכול ליהנות מהם, אפילו לא כדי לקבל טיפול סיעודי מינימלי: רחצה, גילוח, ניקיון, שלא לדבר על ארוחות חמות.

זה כמה שבועות שהאפוטרופוס שלו, עורך־דין, אינו מתפקד, לאחר שנעצר בחשדות שונים. האיש שלנו נותר ללא סיוע מיזערי. יש איזו מסעדה שמקבלת כסף מהביטוח הלאומי לספק את צרכיו. מעלים לו מזון בחבל.

הגורמים המטפלים בנושא אינם מוסרים מידע, בגלל צינעת הפרט, על היקף נכסיו, מי יוצא מהם עם המחלקתו. הוא עצמו נכלא בחדר בקומה השנייה של אחד הבתים ברחוב בידי קרוב משפחה, כדי שלא ייצא לרחוב עירום ויחולל שערוריות. לפיכך הוא יושב בתחתונים במרפסת ובוכה, מטונף, מזה רעב, צמא לחברה.

"לפני חודש ראיתי קרוב משפחה עולה ונותן לו מכות רצח. מישהו אחר סגר לו את המרפסת בקרשים כמו בתוך כלוב וסגר אותו בפנים. כך הוא נעול", סיפר שכן.

באגף הרווחה בעיריית תל־אביב גורסים, כי יש לאשפז את האיש במוסד מתאים. במשרד הבריאות מסרבים לאשפז אדם באופן כפוי, אלא אם כן האיש מזיק לעצמו או לסביבתו. השאלה, אם הופעותיו של המשוגע בציבור מזיקות או לא, נתונה לפרשנות ובינתיים המחזה הקשה הזה נמשך.

קשים חיי הגיישה

מאת אריק הול (רויטר)

סמאטארו היא גיישה, בת לחברה המצטמצמת והולכת של נשים, שעדיין מקיימות את המסורת עתיקת־היומין של הצעת בילוי תרבותי ומעודן לגבר.

זה 23 שנה, מדי לילה, מושחת סמאטארו על פניה את האיפור המדוקדק, מחליקה לתוך קימונו המשי ומסייעת בהרגעת גברים יגעים, בתערובת המסורתית של מחול, מוסיקה, משקה ושיחה שנונה.

סמאטארו הוא שמה המקצועי. היא נולדה בשם איקו מאטסובארה בדרום הרחוק של יפאן, בת למשפחת איכרים ודייגים.

בגיל 23 שבה את לבה סרט על החיים הרומאנטיים של הגיישה והיא החליטה להצטרף למקצוע. "תמיד נוכחתי מזה, או, מכל מקום, כמעט תמיד", אומרת סמאטארו, שהתראיינה בבית קפה בטוקיו. "אבל פעם רציתי להינשא ולא יכולתי, בין השאר בגלל העבודה. דבר נוסף – האורחים יכולים להיות מיטרד רציני כשהם משתכרים".

מקצוע הגיישה התחיל להתפתח ביפאן ב־1751, לפי מודל נשות החצר של בכירי הלוחמים והאצילים. בחברה שבה הוגבל תפקידן של הנשים ללידה ולצייתנות, היה תפקיד הגיישה לספק לגברים חברה נשית אלגנטית, שהם סירבו לקבלה מידי נשותיהם החוקיות.

ביפאן נותרו היום כ־15,000 גיישות, זאת לעומת כ־80,000 בשנות העשרים. הסיבה העיקרית לירידה במספר הגיישות היא מחירן הגבוה. "רוב הלקוחות הם אנשי־עסקים אמידים ופוליטיקאים. יש לנו אפילו שרי ממשלה", אומרת סמאטארו. לדבריה, היא מסוגלת להרוויח כ־800,000 ין (5,000 דולר) לחודש. לבילוי של ערב דורשות סמאטארו וחברותיה כ־30,000 ין (200 דולר) מכל אורח.

"אולם תפקיד הגיישה כרוך בעבודה קשה מאוד, ומצריך הרבה קימונו יקרים. הצעירות אינן אוהבות את זה, והרבה יותר קל להן להרוויח כסף בארץ הסבון", היא אומרת, ומסבירה, כי "ארץ הסבון" היא הכינוי המקובל לבתי־הזונות ביפאן. סמאטארו, בת 46, צוחקת ומתקנת את עצמה. "כן, יש לנו צעירה אחת בינינו. היא בת 37".

ממקום מושבה בבית הקפה, לבושה חצאית סתמית וחולצת־טי שחורה, מעשנת סיגריה וגומעת קפה אמריקני, קשה לראות בסמאטארו את דמות הגיישה השברירית כבובת־חרסינה, אך היא מציגה לראווה תמונות של עצמה באחורת מ־100 חליפות הקימונו שברשותה. מלתחתה, היא אומרת בגאווה, שווה לפחות 50 מיליון ין (330,000 דולר).

סמאטארו מאמינה, כי הגיישות לא ייעלמו לעולם. "תמיד יהיו גברים יפאנים שמעדיפים גיישה", היא אומרת.

כלבים בחולצות המישמר האזרחי

מאת ברוך נאה

"יופי! עכשיו השוטרים לא יקמרו עד שמוציאים אותם מחיק משפחותיהם בלילות שבת. כשהכלבים יגמרו את האימון, נקשור אותם ביום שישי מול קלנוע "היכל" וכל השוטרים יוכלו להישאר בבית. יהיה מי שיעשה את העבודה במקומם", התלוצץ אחד הבלבים במשטרת פתח־תקוה בעיצומו של האימון המפרך של כלבי הגישוש והתרחה, המתקיים מדי יום ו' בחצר המיתקן של המשטרה.

במשטרת ישראל יש יחידה ארצית של כלבי גישוש והרחה. הכלבים, רכוש משטרת ישראל, משמשים את כל יחידות המשטרה כשמתעורר צורך בחיפוש נעדרים, גישוש, מיבצעי חיפוש סמים ועוד. לא תמיד אפשר לקבל כלב כשזקוקים לו. אין די כלבים ולא תמיד הם פנויים.

כעת מוקמת והולכת יחידה חדשה – כלבים מתנדבים – במיתקן המשטרה בפתח־תקוה, שבו שוכנת היחידה לחקירת פשעים חמורים, תחנת המשטרה פתח־תקוה ובית־הדין למשמעת של המשטרה. זו יחידה ראשונה מסוגה – כלבים של תחנת משטרה. הרעיון צץ במוחו של מפקד המשא"ז בפתח־תקוה, רב־פקד אהוד אביבי, כשיום אחד גילה, שאחד המתנדבים ביחידתו הוא כלבן מקצועי. אליעזר שחק (42), בעל מפעל ליצור בגדים, החליט להסב את תפקידו וכעת במקום לסייר פעם בשבוע כמתנדב בניידת המישמר האזרחי, הוא מקים את יחידת הכלבים.

> יחידה חדשה החלה פעולת במשטרת פתח־תקוה: כלבים מתנדבים ★ כדאי להתנהג יפה, לפחות בקירבת התחנה בימי ששי אחה"צ, כדי לא לחטוף "ביס".

ברחבי פתח־תקוה הודבקו מודעות. בעלי כלבים נקראו להתנדב. בינתיים הגיעו רק שישה דוברמנים וזאבים. העיסקה, מתברר, כדאית. בעל הכלב מתגייס למישמר האזרחי בעיר. פעם בשבוע, ביום שישי אחר הצהריים הוא מתייצב עם כלבו בתחנת המשטרה. הכלב זוכה באילוף חינם אין כסף. קורס דומה בחוץ, שמביא את הכלב לדרגה מסוימת של משמעת, עולה כחמש מאות דולר.

בשלב זה מלמדים את הכלבים עדיין דברים פשוטים. בשלב הבא, לאחר שייבחרו הכלבים המתאימים ויישלחו הביתה אלה שלא יעמדו במבחנים, יקבלו הכלבים הנבחרים חולצות מתאימות של המישמר האזרחי בפתח־תקוה. הם ימשיכו להתאמן חינם אין כסף, תחת שרביטו של שחק ובעת הצורך יוזעקו מהבית, על פי הצורך, לפעילות מיבצעית בשירות המשטרה.

היחידה עדיין בחיתוליה. אביבי ושחק מחפשים עוד מתנדבים עם כלבים. ובינתיים, אנשי המשטרה שעוברים במגרש החניה של מיתקן המשטרה בימי ששי אחה"צ, משתדלים להתנהג בנימוס ובזהירות כדי לא לחטוף בטעות איזה "ביס" מן המגוייסים החדשים.

מרזבים
מפוליאסטר משוריין בסיבי זכוכית

האלטרנטיבה לאריכות ימים
- עמיד בכל תנאי מזג אויר
- לא מחליד ולא מתבלה
- אינו דורש חידוש ואחזקה
- עמיד באש ואינו מעביר זרם חשמלי
- אינו צובר ליכלוך

בלעדי במשביר המרכזי

חידוש טכנולוגי עולמי · להרכבה עצמית

המשביר המרכזי בע"מ
המח' לחומרי בנין
תל־אביב טל. 03-389303/4, חיפה 04-662161, ירושלים 02-841449, באר־שבע 057-671008, קרית שמונה 067-42671

גליון נובמבר AK מופיע מחר!
184 עמודים של צבע, הנאה ועניין
כולל שני מוספים:
● **צ'ופר** – עתון לילדים בגיל 7 עד 13.
● **"חורף ישראלי"** – קטלוג אופנה לחורף 1986/7.
שי מיוחד לקוראות "את": מרק "נמס בכוס" של תלמה

"מועדון מטיילי מעריב" מציע חופשות תיאטרון וכדורגל בלונדון בחג החנוכה

תיאטרון עם אורי לוי

5 הצגות מהטובות בעיר *
- ★ WOMAN IN MIND
- ★ LES MISERABLES
- ★ CHESS
- ★ I'M NOT RAPOPORT
- ★ ANIMALS FARM

טיסה בחברת־תעופה סדירה ★ 10 לילות במלון במרכז העיר וארוחת־בוקר ★ יום סיור באוקספורד ובסטרטפורד ★ ביקור מאחורי הקלעים של התיאטרון הלאומי ★ ליווי והדרכה בנושאי תיאטרון על־ידי שחקן התיאטרון הקאמרי אורי לוי.

תאריך החופשה: 26.12 – 5.1.

* ייתכנו שינויים ברשימת ההצגות.

כדורגל עם אבי מלר

בואו אל הליגה האנגלית במיטבה

4 משחקים
בחג המולד ובשנה החדשה

שבת, 27.12
★ ארסנל – סאותהמפטון
(או: וסטהאם – ווימבלדון)

ראשון, 28.12
★ צ'ארלטון – מנצ'סטר־סיטי
(או: נוטינגהאם פורסט – לוטון)

חמישי, 1.1
★ צ'לסי – ק.פ.ר.

שבת, 3.1
★ טוטנהאם – ארסנל

טיסה בחברת־תעופה סדירה ★ 10 לילות במלון במרכז העיר וארוחת־בוקר ★ ליווי והדרכה על־ידי אבי מלר, חבר מערכת הספורט של "מעריב" ומומחה לכדורגל בריטי ★ סיור מודרך באיצטדיון "וומבלי".

תאריך החופשה: 26.12 – 5.1.

פרטים: "מועדון מטיילי מעריב", רח' קרליבך 2, תל־אביב, טלפון: 03-439207
ביצוע: "נאות הכבר"

אנשים
בעריכת רחל פרימור

עדות לחורבן

ראש הממשלה, **יצחק שמיר**, סייר השבוע בירושלים. במיניבוס שהסיע את פמליתו הוביל **טדי קולק** את שמיר לעבר שכונת רמות אשכול. קולק ביקש לעצור, והראה לשמיר את השכונה, „אתה רואה, פה בנינו שכונה מבלי לגרש אף ערבי אחד" אמר לשמיר. כך עשינו גם ברמות ובגילה.

שמיר שגילה בקיאות בשטח ביקש להתעניין מהו השטח הפתוח שנותר ללא בניה, אמרו לו זה שטח פרטי.

אמר שמיר: טוב מאוד שישאר שטח אחד ריק, שכל מי שיעלה לירושלים יוכל לעבור ולראות שריד מהימים בהם היתה ירושלים המערבית ריקה. עדות לימי החורבן. ●●●

נכדה במתנה

● טופול

את המתנה היפה ביותר במלאת 30 שנה לנישואיהם, קיבלו חיים וגליה טופול מבתם הבכורה **ענת** – נכדה. בת לענת **ויורם ברזילי**, שיצאו לשנת לימודים בלוס־אנג'לס, שם משתלם יורם בניהול אמנותי של סרטים.

טופול הסב, שלא הסתיר שאיפתו לנכד בכור, שמח בדיעבד על הולדת הנכדה, אם כי במרחק מה מבתו. השבוע החל טופול בצילומי סרט חדש בלונדון, והוא מתקשה להפסיק הצילומים על מנת להגיע ל„בריתה".

גיוס הון

גם זו שיטה שעובדת. **ארנסט גרהארדט**, ראש מינהל הכספים של העיר פרנקפורט שבגרמניה חגג לא מכבר את יום הולדתו ה־65.

בהזמנות לחגיגתו כתב: „אל תביאו לי מתנות. במקומן תרמו לקרן החדשה שלי המיועדת לתמיכה בסטודנטים נזקקים הרוצים ללמוד באוניברסיטת תל־אביב". ●●●

צבר מצרי

שגריר מצרים בישראל, **מוחמד בסיוני**, מגלה רגישות רבה לשתי שאלות שעתונאים ישראלים נוהגים כבר שנים לשאול אותו: מתי תפעל מצרים ליישום הנורמליזציה עם ישראל? ומתי יבואו התיירים המצרים בהמוניהם לישראל?

● בסיוני

על פי מסורת זו נשאל בסיוני אותן שתי שאלות בקבלת פנים שערכו לו הכתבים לעניני ערבים לרגל תוארו החדש.

בסיוני ענה לשאלה הראשונה באופן חד־משמעי שמצרים אינה מכירה במלה „נורמליזציה" משום שבינה לבין ישראל קיימים יחסים טבעיים כמו עם שאר מדינות העולם. לשאלה השניה, השיב בזעם: מדוע העתונות הישראלית מסתירה, כי בשבועות האחרונים היו ששה גלי תיירות ממצרים לישראל.

„אתם לא מאמינים לי? תשאלו במחלקת היולדות בתל־השומר. שם יספרו לכם שגם נשים הרות היו סקרניות לבקר בישראל. אחת מהן ילדה שם צבר מצרי".

לדבריו, המצרים לא אוהבים לטייל בעולם. הם מעדיפים לטייל בארצם הענקית. „אבל אם אתם מעונינים בתיירות המונית ממצרים, החזירו את דיר אל־סולטאן בירושלים לידי הקופטים והללו יבואו כעולי רגל כל שנה ברבבותיהם אליכם". ●●●

MADE IN HONG KONG

היא חושבת שיש לה סיכויים טובים לזכות בתואר מיס עולם. בת 19. ילידת הונג קונג. מייצגת יופי מזרחי. בשדב זה מחייכת **מאי יואן פונג** לצלמים. חשיפה תקשורתית בדרך לשלב הגמר של תחרות היופי.

כביסה פומבית

דבר ראשון שעשה **דדי צוקר** ביום אחרי שהודיעו כי הוא עתיד להכנס לכנסת במקום הח"כ היוצא **מרדכי בראון** היה משהו פרוזאי כביסה. אחת צבעונית אחת ללבנים.

● צוקר

צוקר, מזכ"ל רצ ינחת בסוף החודש במשכן הכנסת. בשבילו, זה נצחון פרטי קטן. דדי שהצטרף לרצ לאחר פעילות ב„שלום עכשיו" אומר היום, אסור להתפנק, אם רוצים לשנות, יש צורך להקדיש זמן ומאמצים, ולא להסתפק רק במחאה.

עבודתו כח"כ תפגע קצת בעבודתו האקדמית. עבודת הדוקטורט שהוא מכין בנושא תולדות היישוב בארץ ישראל בשנות השלושים תדחה במעט לטובת עסקנות ציבורית. ●●●

המזל היומי שלך

עקרב: (23 באוקטובר – 21 בנובמבר) חבר עוזר. [illegible] ... שה להלוסק תסייע לך [illegible] ... צור קשרים ובתחומים חדשים [illegible].

דגים: (19 בפברואר – 20 במארס) [illegible] ... באהבה.

סרטן: (21 ביוני – 22 ביולי) [illegible] ... משפחה.

קשת: (22 בנובמבר – 21 בדצמבר) [illegible] ... מעורדים כבוד אותך.

טלה: (21 במארס – 19 באפריל) [illegible] ... לך שתחכך לבעיות.

אריה: (23 ביולי – 22 באוגוסט) [illegible] ... לעבודתך.

גדי: (22 בדצמבר – 19 בינואר) [illegible] ... בתחום בטווח הארוך.

שור: (20 באפריל – 20 במאי) [illegible] ... מבוה לכך.

בתולה: (23 באוגוסט – 22 בספטמבר) [illegible] ... טקסוניק שאלות.

דלי: (20 בינואר – 18 בפברואר) [illegible].

תאומים: (21 במאי – 20 ביוני) [illegible].

מאזניים: (23 בספטמבר – 22 באוקטובר) [illegible] ... שלחות.

סגנון

כך רואים בניו־יורק את האשה של אביב־קיץ 87: צללית ארוכה וצרת מותניים עם כובע תואם

אותי זה מרגיז

סע במכונית – נהג בהיגיון

„סע באוטובוס, נהג בהגיון, סע באוטובוס בכלל החיסכון, סע באוטובוס ותגיע בנוחות" מכריזים! שטיפות המוח-היומיות בטלוויזיה. הייתי שולח את מחבר הסיסמה לתחנה המרכזית ביום א' בשום, רציף קו 830, שנוסע לצומת גולני ולטבריה. הוא לבטח היה עורך כמה שינויים בסיסמתו או מבקש לגנוז אותה.

הייתי שם. שובר נסיעה למילואים. נראה היה לי הגיוני יותר מאשר לנהוג בגשם שוטף במכונית הפרטית לצפון הארץ. קו 830, רציף לפני אחרון. שעה 11 לפני הצהריים. איפה האוטובוס? אין אוטובוס! חיילים וחיילות לעשרות שחוזרו מחופשת סופשבוע. קיטבקים, חבילות, דובים. עמוס. תור שהולך ומתארך. 830 אמור לצאת, אליבא דאגד כל חצי שעה. אקספרס לצפון. כ־11.30 מתברר שהאקספרס עדיין איננו. תור החיילים הופך לגדוד. כולם כבר באיחור רציני, אחרי שנתקעו בפקקים הגדולים באותו בוקר.

12.00. אני חושב לעשות אחורה פנה ולחזור הביתה: אוטובוס 830 – שום דבר. חיילים יורדים מהרציף לכביש, צועקים לעבר נהגים בקווים אחרים. מקללים. הם יכולים להמשיך לצעוק ולאכול הרבה עשן. תחנת אגד קו 830 איננה עונה.

12.30. שני גדודי חיילים דוחסים ונדחסים לרציף. הם ראו את 830 מרחוק. איחור של שעה וחצי. ההתנפלות הגדולה. כולם מתפרצים לעבר הדלת מכל הכיוונים. לשכוח מהתור. מטריות נתפסות בקתות הרובים. כמה קשישים נמחצים. אני נדחף, דוחף. הדלת ננעלת על קבוצת חיילים, שתולים על האוטובוס. עוד שנייה יתרחש כאן אסון. האוטובוס נע ברציף הצר ומתחכך באוטובוס שני, וזה... עם הראש בפנים ורגליים בחוץ. אני מרים ידיים. רק מתפלל שמישהו לא יימחץ.

זה האקספרס לצפון. קו 830. אז סעו באוטובוס. נהגו בהגיון. אני את ההגיון של אגד לא מבין. הייתי זקוק לו דווקא באותו בוקר גשום של יום א'. למילואים הגעתי באיחור של 4 שעות.

יוסי הרסונסקי

„התנועה לשחרור האשה לא הגדילה את פשיעת הנשים"

זה אחד הממצאים שהוצגו בכנס השוטרות הבינלאומי, שנערך השבוע בארץ

ראומה זיסקינד

בני המין החזק, הצליחו לשמור על האימאג' שלהם בגאולה מאז תחילת המאה גם בתחום הפשיעה: תשעים אחוז לקחו לעצמם, הכל הותר לבנות המין היפה. אלא שמאז שנות השבעים חלה עליה מסויימת באחוז הפשיעה של נשים המגיע לכדי 15%. מעל במת כנס השוטרות הבינלאומי, שנערך השבוע בבאר המכבייה, ברוממת עיריית רמת גן ובהשתתפות של משטרת ישראל, הציגה פרופ' בטי פוקס, מאוניברסיטת קנטקי בארה"ב את השינוי שחל בתבנית האמריקאית בהרכב והתמורות המוחיות בכלל בתחום פשיעת הנשים.

מאז שנות השבעים חלה תופעה נוספת: התעוררותה של התנועה לשחרור האשה. מתנגדיה של זו ניסו להבליט את הצד האפל שלה, לקשר בין העליה בפשיעה של נשים ולבין ההתעוררות לחיזוק דימויה של האשה. „מתנגדיה של התנועה לשחרור האשה", אומרת בטי פוקס, „השתמשו בנתון של עליה בפשיעה הנשית כדי לפגוע בשמה הטוב."

אבל מספר מחקרים, מן הסתם של נשים, הוכיחו אחרת: „מחקרה של ריטה סימון שפורסם בשנת 1976 הראה כי הפושעת היא עניה, לא משכילה, בת למיעוט כלשהו. לאשה זו, התופעה של התנועה לשחרור האישה היא לגמרי חסרת משמעות. מחקר נוסף, אשר ערכה הגב' גלוריה לבנטל, רצה לבדוק את ההשערה שנשים עברייניות מגדירות עצמן כנשים משוחררות. אבל מידגם מייצג של העברייניות גילה שהן תומכות בתפקידים הנשיים המסורתיים ופחות רצו להשיב בחיוב על שאלות בנוגע לשחרור האשה, להבדיל מהקולגות שלהן למחקר, סטודנטיות באוניברסיטה", מספרת בטי פוקס.

הווריאציה המודרנית של העבריינית אינה תואמת את הסטריאוטיפ של האישה המשוחררת. את ההסבר לגידול יש לחפש דווקא בעליה באחריות הכלכלית המוטלת על האישה. נשים נתונות ללחצים כלכליים יותר מאי פעם. אחוז גבוה של נשים הגיעו אל הפשע עקב חוסר תעסוקה, ומספר מועט הגיע אל מאחורי הסורגים כתוצאה מפשעי צווארון לבן, אותם אלה אשר היה סביר שייעשו ע"י הנשים המשוחררות של העידן החדש.

בתווך, בין האשה כפושעת לבין האישה כקורבן של פשיעה ניצבת השוטרת. תשומת לב מיוחדת הוקדשה ביום הדיונים, בו נכחו 70 השוטרות שהגיעו מרחבי העולם ו־120 עמיתותיהן הישראליות, לאשה כקורבן של הפשיעה המינית. „קורבן האונס היתה במשך זמן רב הקורבן של האמונה הפופולארית המוטעית ש'היא ביקשה זאת'". גישה זו, מספרה ד"ר שרה בן דוד מהמחלקה לקרימינולוגיה באוניברסיטת בר אילן, מביאה את קורבנות האונס להימנע מדיווח.

הפיתרון לכך הוא בפיתוח של תבנית משטרה חדשנית אשר בהן מחפשים את הדרך להגדיל את הדיווח על מקרי אונס תוך כדי שילובם של מתנדבים ממרכזים לקורבנות אונס העוזרים לנאנסת בשעת תהליך החקירה של החוויה הטראומתית. הגב' בן דוד מציינת שלמרות שקיים שיתוף פעולה בין הגופים, השונים באופיים ובמהותם, עלולים להתעורר קשיים בטווח הארוך. לכן הועלה רעיון שטרם גובש באופן סופי, אשר מטרתו שילוב צוות המשטרה עם אנשים שיתנדבו למשטרה ולא למרכזי הסיוע לקורבנות אונס. כך יווצר גוף אחד עם שיטה אחת והסיוע לקורבנות אונס יהיה גדול יותר.

נפש בריאה

להקשיב בלי לנדנד

„כל פעם שאני מנסה לספר להורי משהו, הם שומעים קצת ואחר כך אומרים לי: מספיק, אין לנו זמן כעת. אני יודע שהם עסוקים ועייפים ויש להם כל מיני דאגות, אבל אני מתפוצץ, מרגיש שיקשיבו לי" – כך מספר נער בן 10 הידוע כרוכן כרוני. הוא גדוש כולו במחשבות, רעיונות והתלבטויות, מרגיש צורך חזק להתחלק עם מישהו במעמסה – אך הגודש הרב של הדיבורים שאין להם סוף מקשה על הסביבה והוא נתקל לא פעם בסירוב, בנדנוד ובמטפורה.

כאשר מקשיבים לילד כזה, שומעים לא פעם רעיונות מעניינים המצביעים על חשיבה ועל רגישות, אך גם הורים בעלי סבלנות סבירה מאבדים לא פעם את סבלנותם ודוחים אותו חזור ודחה על מנת להגן על עצמם מפני ההצפה המילולית הרבה. ילד כזה יתקשה לרוב להשלים עם המצב ועלול לפתח תחושת מרירות וכעס על שלא מקשיבים לו. כאשר תזדמן לו שעת כושר של הקשבה הוא ינצל אותה עד הטיפה האחרונה, עד לנקודת עייפות ושבירה נוספת של ההורים.

במקרה זה עלולים ההורים להחמיץ, על־ידי דחייתו שוב ושוב, את איכות הקשר איתו, והתלך והדבר משקעים שליליים. כאשר קיימת בעיה כזו מוטב להבטיח לילד זמן מסוים ביום שיהיה פנוי לשמיעה של רעיונותיו ללא הפרעה. כאשר הילד יידע שמובטחת לו שעה שכזו, הוא יוכל להתאפק ולהתארגן לזמן המיועד ולא יהיה עליו להחזיק בהורים באמצעות הצפה של דיבור. בדרך זו תשמר התחושה של נכונות ההורים לשמוע ולהקשיב, בצד גבולות מעשיים סבירים שיאפשרו גם להורים להחזיר מעמד.

המקרה הקיצוני ההפוך הוא הורים שאינם חדלים לנדנד לילד ולהתעניין בבעיותיו לפני ולפנים. הם היו מאחלים לעצמם את טיפוס הילד הראשון המשדר צרכי תלות חזקה בהורים. אך במקרה שלהם, „יותר משהעגל רוצה לינוק, הפרה רוצה להניק". הם מספרים לא פעם שאל אף השתדלותם, הילד דוחה אותם בקש, הוא סגור, לא מספר על בעיותיו ומחזיק אותם מחוץ לעניינים. במקרה זה מרגיש הילד צורך לשים גבולות כנגד ההתעניינות המוגזמת של ההורה – התעניינות מעייפת ומעוררת התנגדות. מאחוריה מסתתרים לא פעם דאגה מופרזת של ההורה, צורך בשליטה מירבית על כל תחום בחיי הילד, קושי להשלים עם זכותו לפרטיות והצורך באישור על הצלחתם בתפקיד ההורה (על פי המשוואה שהם מציירים לעצמם כאילו התחלקות הילד עם הוריו בבעיותיו מעידה על הורות טובה). במקרה כזה עדיף לעשות הפרדה בין צרכי הילד לצרכי ההורה ולכבד את זכותו של הילד לפרטיות מבלי להפעיל עליו לחצים.

ההקשבה האמיתית היא הקשבה לצרכים של הילד, תוך שמירה על גבולות הפרטיות.

רחל חנוך

עובדי התיאטרונים ישקלו שביתה אם לא יקבלו משכורות עד יום א'

חיים נגיד

המורים שלא קיבלו את משכורותיהם החודש השביתו את מערכת הלימודים. עובדי מוסדות התרבות, הנמצאים במותם באותה צרה, היו חסרי אונים ולא הגיבו. למי אכפת אם המוזיאונים או התיאטרונים מושבתים? מדובר ב־750 משפחות שנפגעו מן הסנקציות שערך משרד האוצר למשרד החינוך, כאשר לא העביר את הכספים לתשלום המשכורות בראשית החודש.

שמואל עומר, מנכ"ל הבימה, מעריך כי כ־450 משפחות של עובדי התיאטרונים תלויים בכספים המגיעים מדי חודש ממשרד החינוך. 300 שכירים עובדים במוסדות תרבות אחרים: מוזיאונים, תזמורות, מקהלות, מכוני קולנוע.

לכולם משלמים מן ההקצבה החודשית, המגיעה לכדי 1.15 מיליון דולר, החלק בערך התקציב הלאומית (2.4 פרומיל מכלל תקציב המדינה). ברוב מוסדות התרבות משמשים כספים אלה לכיסוי כ־35 אחוז מכלל ההוצאות. את השאר מממנים מהכנסות עצמיות. אבל כיוון שהכספים מגיעים תמיד בתחילת החודש, משתמשים בהם לתשלום המשכורת.

עד היום הכספים לחודש זה לא הגיעו, וחשבונות הבנקים של שכירי התרבות ריקים. עכשיו נשואות העיניים בתקווה ליום שישי, כאשר ייפגש שר החינוך, יצחק נבון עם עמיתו שר האוצר, משה נסים. אם לא יהיו תוצאות חיוביות לפגישתם, ישקלו כבר ביום ראשון השבתה של התיאטרונים.

תיאטרון באר־שבע יורד לאילת

יהודית זילברשטיין

כשבעת אלפים מתושבי אילת והגבול אילות בערבה הדרומית, יטלו חלק בחגיגת תיאטרון באר שבע, הנפתחת היום בשיתוף אמנות לעם, עירית אילת ומתנ"ס אילת. במסגרת חגיגת התיאטרון יתקיימו עשרות הצגות, מפגשים ומפגשים, מבוקר עד ערב, לפני בוגרים, נוער וטף, באולמות, מועדוני קשישים ונעמ"ת, מרכזי נוער ומקומות עבודה.

אל 40 שחקני התיאטרון היורדים דרומה, מצטרפים ראש עירית באר שבע, מר משה זילברמן, סגן הממונה על המחוז, אליהו שפירא, חברי הנהלת אמנות לעם ושחקנים אורחים שישתתפו בערב ההצדעה לשחקן מארק חסמן.

במרתון התיאטרון, שימשך חמישה ימים רצופים, יצפו האילתים ויושבי הערבה הדרומית בשלוש הצגות המועלות עתה על קרשי תיאטרון באר שבע: "אותו ואת בנו" מאת י.ד. ברקוביץ, "הספר מסביליה" מאת בומרשה, והצגת בכורה של הקומדיה "מקהלת אי הסכמה" מאת אלן אייקבורן. השחקן מארק חסמן יופיע בהצגת היחיד מאת אנטון צ'כוב, "מותו של פקיד". הילדים ובני הנוער יצפו בהצגה "מתי ומילי" מאת וולקר לודוויג. חגיגה רבתי מוזמנת לבאי המופע "הלילה אימפרוביזציה" בה ישתתפו מרבית שחקני התיאטרון.

מפגשי התיאטרון שיתקיימו בבתי התעשיה, במקומות העבודה ובמועדונים השונים, יאפשרו מפגשים בלתי אמצעיים בין קהל אוהדי התיאטרון לבין השחקנים. באילת לא מקפחים אפילו את הדגים. הם והילדים של אילת מוזמנים לצפות בשעשועי תיאטרון שיתקיימו בשבת בבוקר במצפה התת ימי.

המפגש הראשון בין קהל אוהדי התיאטרון באילת לבין שחקני תיאטרון באר שבע, היה לפני כשנתיים, ובאילת אומרים כי היתה זו אהבה מהצגה ראשונה. במשך ימי שהותם באילת, כשבוע ימים, השקיעו השחקנים מאמצים רבים כדי להביא את בשורת התיאטרון לנוער, בבתי הספר. אל הקשישים במועדונים ואל הפועלים על רציפי הנמל ובמפעלי הנחושת. תיאטרון באילת אינו דבר של מה בכך. דומה כי העיר כולה מעורבת. את התכונה ניתן לחוש ברחובות, בשיחות יום השישי ליד קערת הפיצוחים.

כדי לנצל כל רגע, גייסה העיריה צי מכוניות, דבר שאיפשר העברה מהירה של השחקנים ממוקד הופעה למשנהו. את מירב ההצלחה גרפו אז מופע האימפרוביזציה, שזכה לשיתוף פעולה נלהב מצד הקהל האילתי.

להיט החודש – מיתקפת אופרות

חנה ידור

אופרה פה, אופרה שם – זו התחושה המתעוררת למראה השפע האופראי הנראה בימים אלה על הציבור הישראלי והמבחין מופית את הדעה הקדומה, שהאופרה נועדה למיעוט שכלה ועובר מן העולם. אם יש היצע, סימן שיש ביקוש ומה יכול להעיד על כך יותר מאשר חידוש ההצגות של "נישואי פיגארו" באופרה הישראלית החדשה, שהכרטיסים להן כמעט אזלו כבר לפני חודשים רבים?

ובכן, הבכורה המחודשת של "פיגארו" תתקיים הערב בתיאטרון הקאמרי, עם התזמורת הקאמרית הישראלית והמנצח מרטין מרי, ששימש מדריך לזמרים בעונה הקודמת וליווה את האופרה מן הצ'מבלו (במקום יואב תלמי) ורוב הזומרים מן ההפקה המקורית, למעט תפקיד כרובינו, שתגלם הזמרת הסקוטית קייט מקקרני במקום מיכל שמיר, שזכתה לחוזה הופעות לשנתיים באופרה של המבורג. "להיטים" מתוך אופרה זו יגישו ביום א' הקרוב בסידרת הקונצרטים "לכל המשפחה" של התזמורת הקאמרית הישראלית, לראשונה בירושלים, בהשתתפות סולנים מתוך ההפקה.

אמש יכלו חובבי האופרה להאזין ל"כרמן" של ביזה בביצוע בימתי למחצה עם זמרי־אופרה מאנגליה, ביניהם סינתיה בוכאן (כרמן) וראמון רמדיוס (דון חוסה) וזמרים ישראליים, כמו רעיה זיסקינד, רות תבור, מריאן פראגר, סורין סמיליאן, לואי גארב ודפי פרידר, עם המקהלה הקאמרית שליד האקדמיה ע"ש רובין בירושלים ומקהלת "בערי ירושלים" וכמובן, התזמורת הסימפונית ירושלים – רשות השידור, בניצוחו של רודג'ר נורינגטון.

בשבוע הבא, במסגרת הסידרה "קול המקהלות" של זמרי קאמרן, יגישו ארבעת זמרי הסקולרס מאנגליה את האופרה הפסטורלית של הנדל "אסיס וגאלאטיה" על פי סיפורו של אובידיוס. לאופרה כמה גירסאות וכאן יגישו הסקולרס את הגירסה הראשונה, כשהם משמשים גם בתפקיד המקהלה. הליווי יהיה בשבעה כלים עתיקים, בהדרכתו של החלילן מיכאל מלצר.

החל ב־18 בחודש תועלה בארץ הפקה מלאה של "הספר מסוויליה", שהיא קו־פרודוקציה איטלקית־ישראלית, בניצוח מישל ששון, מנצח בית ב"לה סקאלה" ובבימוי אנג'ולו מראו דיאס. התזמורת תורכב מנגני הפילהרמונית והפילהרמונית הצעירה ובין הזמרים האורחים לאיבי אלוהה הנודע, שגילם בעבר את דמותו של הרוזן אלמוויווה לצידם של מריה קאלאס, טיטו גובי וכוכבי אופרה אחרים.

ובימים אלה כבר מתקיימות החזרות ל"עלייתה ונפילתה של העיר מהגוני" בהפקת האופרה הישראלית החדשה, המתכננת להעלות את "לה טראוויאטה" בשיתוף עם פסטיבל ישראל באביב הקרוב.

KODAK

אבי מורגנשטרן

עפרה חזה, עדיין מבולבלת מהמחמאות שהמטירה עליה התקשורת האנגלית. דיוויד סטבס מבקר עיתונות בעיתון המוסיקה היוקרתי "מלודי מייקר" כתב על האלבום "שירי תימן" והשיר "גלבי":

"זהו מיזוג מטורף של דברים אותנטיים וסינתטיים. כאילו השליכו לתוך מיכל מרכיבים שונים בתכלית השינוי וגרמו להם להתאחד בנשיקה צרפתית. השירה החמה והמרגשת של חזה הוכנסה לתוך עטיפה אלקטרונית מרשימה שהבין עבורה יותר אשר רות. התקליט הוא אוסף משגע של תרבויות וכוונות כמעט מנוגדות המרכיבות יחד מעשה נס. שלמות. עפרה חזה היא אחת הזמרות הטובות בעולם, והשיר 'גלבי' יקפיץ את רגליכם ודעתכם". כל מילה נוספת מיותרת.

"אני לא יודעת מה קורה איתי. כאלה מחמאות לקבל זה משהו מעולם אחר". אומרת חזה. "אני יודעת שבאנגליה אוהבים את התקליט 'שירי תימן'. כבר שנה וחצי שלא מפסיקים להשמיע אותו. אפילו שלחו תקליטון של 'גלבי' לדיסקוטקים באנה"ב. מה שהכי משמח אותי, שהם שפטו אותי לפי האיכות הווקלית שלי ולא לפי שום קריטריון אחר. לקבל מחמאה כמו אחת הזמרות הכי טובות בעולם זה דבר אדיר. פשוט מרגש."

מתברר שעפרה לא מסתפקת רק במחמאות. יש גם התפתחות מעשית בשטח. חזה חתומה בחו"ל עם חברת תקליטים גרמנית שנציגיה אמורים להגיע השבוע לארץ, כדי לסגור סופית כיצד לשווק את תקליטיה בחו"ל. במקביל יצרה חברת "הד־ארצי" קשר עם חברת התקליטים "אייס" כדי להפיץ את תקליטה החדש של חזה "ימים נשברים".

גם המופע החדש של עפרה, נבנה במתכונת של יצוא לאירופה. חזה שכרה את שרותיו של צלם צרפתי, במאי ותיק שהעמיד את עפרה חזה במתכונת חדשה. לצידה יהיו נגני רוק צעירים ובנות שילוו אותה בקולות רקע. בקיצור, הפקה רצינית. "עפרה חזה על הבמה" יעלה בארץ, לכמה הופעות בודדות. כרגע, מכירות הכרטיסים למופע הנ"ל לא מעודדות במיוחד. אולי בגלל שינוי הסגנון המוסיקלי והוויזואלי של חזה, שמעריציה מתקשים לעכלו נכון לעכשיו. הפרמיירה למופע תהיה במועדון הסינרמה ב־22 בנובמבר, בתנאי כמובן שזה אמנם ייפתח במועד. במקביל הולה עפרה חזה לפרסם משחת שיניים, כאשר ג'ינגל הפרסומת משודר מהשבוע ומציג את עפרה חזה על הבמה, בהופעה חיה.

אבל עפרה מייעדת את המופע "על הבמה" לחו"ל. בסוף דצמבר מתכננת עפרה לצאת לאנגליה ואם הכל ילך כשורה, להופיע עם אותו הרכב במועדון הריקודים היוקרתי "היפודרום" או לחילופין ב"רויאל פסטיבאל הול". "המופע בארץ ישמש לנו הרצה טובה. זו פעם ראשונה שאני משתתפת במופע בסדר גודל שכזה, עם צוות גדול. אנחנו חשבנו מראש כבר על אירופה. אני ממש מקווה שהכל ילך כשורה ואני אשאר שם לפחות שלושה חודשים. אני ממש מתרגשת לקראת העניין".

מה קורה

לא לפולנים

האמרגן שמואל צמח, שחזר השבוע מפולין, ביקש מעודד פלדמן, מנכ"ל התיאטרון הקאמרי, לארח את תיאטרון הפנטומימה הפולני שהוא מביא ארצה יחד עם מסטיוואל ישראל.

כיוון שהפולנים לא נתנו לצמח ולאורי עופר תשובה מספקת ביחס לביטול הסיור של הקאמרי בפולין, הודיע פלדמן שאינו מוכן להיענות לבקשה.

סולנית לא צפויה

הכנרת הצעירה שירה רבין תהיה באופן בלתי־צפוי סולנית הסידרה הקרובה למנויים של התזמורת הסימפונית חיפה, במקום הגיטאריסט ג'י לוקרבסקי מבלגיה, ששבר את ידו.

לאחר שנואשה הנהלת התזמורת מחיפושיה אחר גיטאריסט אחר ברחבי העולם, היא פנתה אל שירה, בת 17, והיא ניאותה להופיע עם התזמורת בארבעה קונצרטים. שירה היפה והמחוננת, שהופיע על בימות מכובדות ברחבי העולם ובארץ, תנגן בסידרה זו את הקונצ'רטו לכינור ולתזמורת של מנדלסון, בניצוח מנהלה המוסיקלי של תזמורת חיפה, סטנלי ספרבר. עוד בתוכנית מיצירות רספיגי וובר. (חנה ידור)

רינה עושה "גלים"

במוצאי שבת תועלה ברחובות (באולם ויקס) הראשונה בסדרת הופעות מחודשות של יצירת המחול "גלים", לאחר שינויים שהוכנסו בה על ידי רינה שנפלד.

כדרכה משלבת רינה שנפלד בריקוד זה עצמים שונים, הפעם אלה הם עצמים מן הטבע. בצידה של רינה שנפלד רוקדים ב"גלים": סיגל שפרלינג, תמר בורר, תמר סיינגבלט, מרגלית פרי והרקדנית נדרוגית שלמדה והופיעה בפאריס ובאנגליה והצטרפה ללהקה – אינגבורג סונדי. "גלים" יועלה ב־13/11 במוזיאון ת"א, ב־30/11 במוזיאון ת"א וב־9/12 באודיטוריום ירושלים.

"בלו בוקס" לארץ

שלישיית בני מגרמניה עומדת להגיע ארצה בתחילת דצמבר, להקת "בלו בוקס" שמה, ומוצאה מתבל הרדוד התעשייתי.

חבריה, ריינר ויגנרשלאגר (חצוצרה), אלויס קוס (באס) ופטר אייכולד (כלי הקשה) זכו להצלחה בינלאומית לאחר הופעתם בפסטיבאל ברלין 1985 ולהקלטת יצירתם "מכונה מתוקה". הלהקה משתמשת ביצירות של פאנק ומוסיקה דרום אמריקנית, טנגו וסמבה.

הצדעה לאושרת

ערב הצדעה למלחין קובי אושרת, במלאות 20 שנה לפעילותו המוסיקלית, ייערך ב־12 בדצמבר ב"תמאטיא". יזמה ועורכת את הערב מהלקת הבידור והתרבות בגל"צ, ברוח הסדרת של ערבי מלחינים שהיא עושה מזה כמה שנים (בניצום למשה וילנסקי ומשה ארגנב).

על במת "התמאט" יעלו אמנים ולהקות מן הידועים בארץ, לבולם הלחין אושרת פזמונים. בין היתר מתאחדים "הלב והכשר" בשני ההרכבים שלהם, אחד עם גלי עטרי והשני עם לאה לופטין.

חיים נגיד

חדש על המסך

דב המערות (הוד, ת"א)

גרסה מוסרטת לרב־המכר ההיסטורי של ג'יין אואל: הילדה עיילה מגזע הכרו־מניון היא ניצולה יחידה מרעידת אדמה. היא נאספת על ידי שבט ניאנדרטלי וחיה עימם. השוני בינם לבינה יוצר קשיים שונים ובגרותה של עיילה היא פגישה עם הבדידות. היא מגורשת מן השבט ונאלצת לצאת ולמצוא את דרכה, בעצמה. מייקל צ'פמן ביים את הסרט הזה ודאריל האנה היא עיילה בלונדינית וארוכת רגליים.

אהבה מכושפת (גת, ת"א)

שיתוף פעולה נוסף בין הכוריאוגרף אנטוניו גאדס לבין הבמאי קרלוס סאורה ("אני אוהב אותך, כרמן") ועימם גם שתי השתקניות הרקדניות: כריסטינה הויוס הרקדנית הראשית של גאדס, לאורה דל סול היא הכוכבת בחיין של סאורה. גם הפעם מדובר בסיפור אהבה, בגידה, מוות ופלמנקו, אך הפעם בסופו של דבר מוצא כל אחד את אהובו הראוי לו, בחיים או בעולם הרוחות.

איש הנצח (תל־אביב, ת"א)

מסגרת של ספק בידיון ספק פסיון רליגיוזי עוטפת את הסרט הזה, אך אין היא אלא אמתלה לאקשיין חריף מן הסוג האלים. כריסטופר למברט (טרזן מ"גרייסטוק") הוא בן גזע האלמוות המתנסה בתלאות רבות דרך יבשות וזמנים שונים כדי להגיע לבסוף למעמד הנעלה של אדם: חי, מת, מזדקן, אוהב ומוליד ילדים.

עירית שמגר

תיאטרון באר־שבע	התיאטרון העירוני חיפה	התיאטרון הקאמרי	התיאטרון הלאומי הבימה
באילת ובחבל אילות: מתי ומילי – לילדים. הערב ב־17.00 – יטבתה; יום ו' 7.11, יום א' 9.11; יום ב' 10.11 – באילת לתלמידים. מותו של פקיד: הערב 6.11 – ביטבתה 21.00; יום ו' 7.11 – באילת 21.30; מוצ"ש 8.11 – באילת 21.00. נפש יהודי: הערב ובמוצ"ש 8.11	כשהיא רוקדת – בת"ח חיפה: הערב 6.11, מוצ"ש 8.11 ב־19. הבולשת תוקרת – הצגי סאליב: הערב 6.11 סדרה א"ב. נפש יהודי – בת' באר־שבע: הערב 6.11, מוצ"ש 8.11. האופטימיסט – פרזה ירושלים: "אל הכוכבים" הערב ב־19.00 ומחר 7.11 ב־19.00	נישואי פיגארו: הערב 6.11: 8.00, מוצ"ש 8.11: 8.00. אני לא רפפורט: יום א' 9.11, יום ב' 11.11; יום ד' 12.11: 4.30, 8.30. מיכאל קולהאס בת' ירושלים: הערב 6.11, מוצ"ש 8.11: 8.30. שבתעתון: בוקר אקטואליה ותרבות: שבת 15.11 ב־11.00 בבוקר	המלך מתיא הראשון: הערב 6.11: 16.00, 18.45. השקיעה: מוצ"ש 8.11 ב־21.00; יום א' 9.11, ב' 10.11: 20.30. מוספשבת 8.11 ב־11.00. ביבוף – הצגות הרצה: הערב 6.11, יום ב' 17.11. הפרדס – מוצ"ש 8.11: ב־21.00

אגודת להקת המחול שלום 86 | עירית תל־אביב היכל התרבות | משרד החינוך והתרבות האגף לתרבות ואמנות

מופע זמר ומחול ישראלים

בחסות מר **יצחק נבון**, סגן ראש הממשלה ושר החינוך והתרבות

להקת המחול שלום 86 תל־אביב מארחת את הגבעתרון
מנהל אמנותי וכוריאוגרף **גברי לוי**
מנהל מוסיקלי **צביקה כספי**
בהשתתפות **חדוה מלר, צבי בומס**

תל־אביב היכל התרבות — יום ב' 10.11.86 ב־8.45 בערב
כרטיסים, קסטל 444725 הדרן 248787 וביתר המשרדים.
לקבוצות וועדים הנחות בהדרן – קסטל 223167
מפיק: **שמואל צמח**

עפרה חזה
בתקליט ומופע חדש
"ימים נשברים"
בכל חנויות התקליטים – הד־ארצי

שבוע 14 להצלחה
★★★★★
שתי אצבעות מצידון
הסרט שכבש את המדינה בסערה
תל־אביב "פאר", ירושלים "הבירה", חיפה "שביט", רמת־גן "אורדע", כפר־סבא "עמל", חולון "ארמון", קרית־ביאליק "ספיר", פתח־תקוה "שלום", אשדוד "אסתר", רחובות "בית העם"

למכירה
באספקה חודשית שוטפת
פיקסר משומש
כ־800 ליטר בחודש
פילם משומש
כ־80 ק"ג בחודש
לפנות: בן יעקב, טלפון: 03-439431.

התיאטרון הלאומי הבימה מציג:
ביבוף
מחזה ישראלי חדש מאת **יוסי הדר**
בימוי: **מיכה לבינסון** ★ תפאורה ותלבושות: **אלי סיני**
משתתפים (לפי סדר הא"ב): נחום בוכמן, שלמה בר־שביט, עדה טל, יוסי יבלונקה, אוהד שחר
באולם מסקין – הצגות הרצה
הערב יום ה' 6.11 ב־20.30 • יום ב' 17.11 ב־20.30 • יום ג' 18.11 ב־20.30

היכל התרבות מציג
התזמורת הקאמרית הפולנית
מנצח: **ירז'י מקסימיוק**
סולן־כנר: **קז'יז'טוף יקוביץ**
סוף סוף בישראל
מהמעולות שבתזמורות הקאמריות בעולם!
מהעיתונות: "במשך 60 השנה שאני מבקר בקונצרטים אינני חושב ששמעתי אי פעם קונצרט כה משביע רצון" – "טיימס"
תכנית א' – קורלי – קונצ'רטו גרוסו (חג המולד); לוטוסלבסקי – פרלודים ופוגה; מוצרט – דיברטימנטו בפה מז'ור ק. 138; ויואלדי – ארבע העונות.
ת"א "היכל התרבות", יום ה' 13.11 ב־20.30; כפר־גלים "אודיטוריום", יום ו' 14.11 ב־21.30; רחובות "ויקס", מוצ"ש 15.11 ב־20.30
תכנית ב' – סרנדות פלוס: י.ס. באך – קונצ'רטו לכינור בלה־מינור; דבוז'אק – סרנדה לכלי קשת; מוצרט – מוסיקת לילה זעירה; צ'ייקובסקי – סרנדה לכלי קשת.
חיפה "אודיטוריום", יום א' 16.11 ב־20.30; ירושלים "אודיטוריום הנרי קראון" יום ב' 17.11 20.30; עין־השופט "אולם אזורי", יום ג' 18.11 ב־21.00; באר־שבע "קונסרבטוריון", יום ד' 19.11 ב־20.30
הפצת כרטיסים ראשית "הדרן" 03-220622, 248787 ובכל המשרדים בארץ
האמנים מתארחים במלון "גרנד ביץ'"
המפיק: ארטיס בן יהודה 1, ת"א טל. 650505

מועדון מטיילי מעריב
יום טיול ברכב פתוח במדבר־יהודה
תאריכי יציאה: 8.11; 29.11; 13.12.
מחיר לאדם: 33 ש"ח כולל: רכב מדברי פתוח, מדריך וארוחת צהריים בשטח.
פרטים והרשמה: "מועדון מטיילי מעריב", קרליבך 2, ת"א 439207.

לפנויים ופנויות!
דרך אמינה מכובדת ומרעית להכיר בני זוג רציניים לנישואין ע"י:
אלי שלוש
שדכן משפחתי פרטי
טל. בבית: 03-990507, 03-991949 (גם בשבת).

הבינלאומי פתוח כל יום* עד
2⁰⁰ אחה"צ
ובימים שני ורביעי עד 7⁰⁰ בערב

מעכשיו כשאתה פותח חשבון גם בבינלאומי,
אתה נהנה מיותר שעות בנק.
מעכשיו שעות הבנק שלך לא נגמרות בצהרים,
כי הבינלאומי פתוח עד 2.00 אחה"צ.
בנוסף, עומד לרשותך הבינלאומי גם בימי
שני ורביעי משעה 4.00 אחה"צ עד 7.00 בערב.

* בימי שישי וערבי חג עד 12.00 בצהרים.

**פתח חשבון גם בבינלאומי
ויהיו לך יותר שעות בנק.**

שעות הבנק החדשות יופעלו החל ב-7.12.86 • בסניפים שבהם שעות הפתיחה רצופות לא יחול שינוי.

הבנק הבינלאומי הראשון

מכרזים

חברת נתיבי אילון בע"מ

מכרז מס' 173/86

עבודות תאורה
בכביש דרך חיפה ת"א
מצומת שאול המלך עד צומת יהודה המכבי

המעוניינים להשתתף בעבודה זו יכולים לרכוש את מסמכי המכרז תמורת ‎250.- ש"ח, שלא יוחזרו, במשרדי חברת נתיבי אילון ברחוב על פרשה דרכים, פינת דרך חיפה, תל־אביב, בכל יום בין השעות 9.00 עד 13.00.

את ההצעות יש להכניס לתיבת המכרזים המיועדת למכרז הנ"ל במשרדי החברה בכתובת הנ"ל.

המועד האחרון להגשת ההצעות 30.11.1986, שעה 12.00.

סיור קבלנים למכרז יתקיים ב־16.11.86, שעה 10.00, נפגשים בצומת דרך חיפה – שאול המלך.

אין החברה מתחייבת לקבל את ההצעה הזולה ביותר או כל הצעה שהיא.

מכרז מספר 38/86

נקיון ביחידות משרד האוצר, בקריה, בתל־אביב

מבקשים בזה הצעת מחיר לביצוע עבודות נקיון ביחידות משרד האוצר, הקריה, תל־אביב.

לקבלת פרטים נוספים ומסמכי מכרז יש לפנות למר א. שמואלי, משרד האוצר, הלשכה לשקום נכים, רח' קלנק מגן 1, תל־אביב, טלפון מס' 03-256381.

את ההצעות יש להגיש לא יאוחר מיום רביעי, י"ז בחשון התשמ"ז, 19.11.86, עד השעה 13.00.

משרד הבטחון - יחידת המכירות

ניתנת בזאת הודעה לציבור על

מכירת מובין

כל פריט מהווה סעיף נפרד לכל אחד מהמצרכים המפורט במפרט. המציע רשאי להגיש הצעתו לגבי סעיף אחד או יותר.

תנאי התשלום: 60% בהמחאה בנקאית, 40% הנותרים בערבות בנקאית שמועד פרעונה שלושה חודשים מיום חתימת החוזה.

מכירת מסמכי המכרזים תחל ביום שני, 10.11.86, ביחידת המכירות, רח' האלוף א. מנדלר 12/א', הקריה, תל־אביב. שעות הקבלה בימים א' עד ה', בשעות 8.30 עד 12.30, בימים א' וג' גם בשעות 14.00 עד 15.00.

מכרז מס' 182/86/11

משאיות שברולט, לילנד ועוד. מלגזות וטרקטור אוניגמו. מסחרי שברולט.

ימי סיור: 12, 13 בנובמבר, 1986. בין השעות 8.00 עד 11.30.
מועד אחרון להגשת הצעות ב־17.11.86, עד שעה 10.00 לפנה"צ.

מכרז מס' 183/86/11

מנועי הזמה, משאבות ייבוש ומשאבות דלק וחל"מ וצ'.מ.סי., מיכלי אלומיניום, ציוד צילום, ח"ח לרכב, חלקי חשמל לרכב, רדיו־טייפים לרכב, מערכות איפוד, מכונה להפרדת נייר מחשב, ציוד מחשבים, מכונות חישוב, חומר לניקוי נחושת והמיסת הלבנה, מקדחות ומשחזות, ח"ח לנגמ"ש, מיסבים, מתאם לגל מניע למג"ח.

תאריכי סיור: 12, 13 בנובמבר 1986.
מועד אחרון להגשת הצעות ב־17.11.86 עד השעה 10.00 לפנה"צ.

מכרז מס' 184/86/11

מגנים משומשים, מיטות ברזל, טלטייפים, מנועי ווינד ומנועי איטרנש ותיבות הילוכים, מכונות כביסה, מיכל קולט, מנוף רצפה, מפזר דיסק, דוהכות מילר, דוהכות הגברס, מדחס, מטפי כיבוי אש, צמיגים, כלי עבודה, צנרות תדלוק, דלתות ברזל גדולות, גרוטאות ציוד קשר, CABLING WINCH.

תאריכי סיור: 12, 13 בנובמבר 1986.
מועד אחרון להגשת הצעות ב־17.11.86, עד שעה 10.00 לפנה"צ.

משרד החינוך והתרבות

המחלקה לבינוי נכסים אפסנאות ומשק
רח' שבטי ישראל 34, ירושלים 91911

מכרז מס' 28/86

מוזמנות בזה הצעות מחירים

לשירותי ניקוב ואימות

1. ספסים ופרטים אפשר לקבל אצל: הגב' יפית צמח, המחלקה לבא"מ, בנין א', בניסה א', קומה ג', רח' שבטי ישראל 34, ירושלים 91911, טלפון: 02-278276.
2. את ההצעה יש להגיש לא יאוחר מיום 20.11.86, שעה 12.00, ל"תיבת המכרזים", שנמצאת במדור מכרזים ורכישות, בנין א', צריף א', רח' שבטי ישראל 34, ירושלים 91911.
3. פרטים נוספים על מהות העבודה לרבות דוגמאות ספסים אפשר לקבל באגף למיכון של מערכות מידע במפגש שייערך ביום 12.11.86, שעה 10.00, אצל מר יוסף כהן, ברח' שבטי ישראל 29, ירושלים. טלפון: 02-278548.

המועצה לייצור ולשיווק של ירקות

מכרז 5/86

להדפסת תעודות־משלוח לשנת 1987

מוזמנות בזה הצעות להדפסת תעודות־משלוח לשנת 1987.
ירקות – 49,000 פנקסים.
אבטיחים – 5,250 פנקסים.

מפרט להדפסה ניתן לקבל במשרדי המועצה בחדר מספר 27.

יש להגיש את ההצעות, בצירוף המחאה בנקאית בסך של 10% מגובה ההצעה, במעטפה סגורה, עד ליום 17.11.86, שעה 12.00, במשרדי המועצה ברח' קרליבך מס' 2, תל־אביב 67132, חדר מס' 7.

אין המועצה מתחייבת לקבל את ההצעה הזולה ביותר, או כל הצעה שהיא.

משרד התעשיה והמסחר

1. **מכרז מס' 668 בדבר מכירת סוכר.**
2. **מכרז מס' 669 בדבר החלפת סוכר.**

מינהל הסחר הממשלתי במשרד התעשיה והמסחר מזמין הצעות כדלה:

1. מכירת 88 טונות סוכר ממשלתי המאוחסן באילת.
2. החלפת 7,054 טונות סוכר ממשלתי המאוחסן במחסנים שונים בארץ.

את תנאי המכרזים והטפסים להגשת הצעות ניתן לקבל מדי יום בין השעות 8.30 עד 12.30. בירושלים: רח' קרן היסוד 38; בתל־אביב: רח' מזא"ה 76; בחיפה: רח' העצמאות 82; בבאר־שבע: רח' הרצל 118.

הסברים נוספים ניתן לקבל אצל מר דוד כהן, במינהל הסחר הממשלתי, טלפון: 02-638431.

את ההצעות יש למסור במעטפות סגורות לתיבת המכרזים במשרד מס' 8, במינהל הסחר הממשלתי, רח' קרן היסוד 38, ירושלים, עד יום ד', 12.11.1986, שעה 10.00.

המינהל אינו מתחייב לקבל את ההצעה הגבוהה ביותר לגבי מכרז מס' 668, או ההצעה הזולה ביותר לגבי מכרז מס' 669, או הצעה כלשהי.

משטרת ישראל

המטה הארצי / אגף האפסנאות

1. מוזמנות בזה
הצעות מחיר להספקת המובין ו/או השירותים המפורטים במכרזים כדלהלן:
א. מכרז 79/86 – **מאפרות עופרות.**
ב. מכרז 80/86 – **שולחנות וספסלי המתנה.**
ג. מכרז 81/86 – **תאי בטיחות.**
2. פרטים מלאים ניתן לקבל במחלקת הרכישות והמכירות, בת"א–יפו, רח' אמץ 4, טלפון: 03-899753 בשעות המשרד המקובלות.
3. המועד האחרון לקבלת ההצעות הוא 27.11.86, שעה 12.00.

משרד החקלאות

האגף לנכסים בנוי ומשק
מדור אפסנאות

מכרז מס' 205/86
מכירת 13 טלאים בתנאי פיטום
מתחנת הנסיונות גילת (מגדה)

מכרז מס' 206/86
אספקת דגיגי קיפונים לאיכלוס הכנרת
עבור האגף לדיג

מכרז מס' 207/86
פירוק והתקנת תקרה אקוסטית
באולם האריס – במינהל המחקר החקלאי – בבית דגן

מכרז מס' 208/86
הספקה והתקנת מערכת תעלות מבודדות לפיזור אויר ממוזג
באולם האריס – במינהל המחקר החקלאי בבית־דגן

מפרטי הטופס השתתפות אפשר לקבל במשרד החקלאות, האגף לנכסים בנוי ומשק, הקריה, תל־אביב, רח' ארניא 16, קומה א', בכל ימות השבוע בשעות העבודה.

את ההצעה יש להגיש במעטפה סגורה ולהכניסה לתיבת ההצעות הנמצאת במשרד החקלאות, האגף לנכסים, בנוי ומשק, רח' ארניא 16, קומה ג', הקריה, תל־אביב.

להצעה יש לצרף ערבות בנקאית בגובה של 10% מערך ההצעה / אשור או תצלום על ניהול ספרי השכונות בהתאם לפקודת מס הכנסה מטעם פקיד שומה או רואה־חשבון. במרכז יש לצרף אישור בר־תוקף או תצלום האישור מנהל אגף המכס והבלו על רשיון למס ערך מוסף כדין.

מועד אחרון להגשת הצעות 20.11.86, שעה 8.00.

אין משרד החקלאות מתחייב לקבל את ההצעה הגבוהה/הזולה או כל הצעה שהיא.

רשות שדות התעופה בישראל

נמל התעופה בן־גוריון

הזמנת הצעות מס' ר/22/86

מחלקת הרכש של רשות שדות התעופה מזמינה בזה ספקים המעוניינים להגיש לה הצעות מחיר

לאספקת נורות לתאורת מסלולי שדות תעופה.

ספקים המעוניינים להגיש הצעת מחיר, יוכלו לקבל את טפסי הזמנת ההצעות, במחי הרכש, בבית הנתיבות, בנמל התעופה בן־גוריון, קומה ב', חדר 256, בשעות העבודה המקובלות. החל מיום 6.11.86 ועד ליום 12.11.86.

תנאי הזמנת ההצעות לא ימסרו בדואר או בטלפון.

חברת שיכון ופיתוח לישראל בע"מ

מציעה למכירה

מכונית נוסעים (מ.ר. 049-816)
פיאט 131, אוטומטית, 1979

מכונית נוסעים (מ.ר. 078-521)
סוברו/שבם, אוטומטית, 1979

את המכוניות אפשר לראות בחניון "יצחק שדה", מתחת לבנין המשרדים, רח' יצחק שדה 34, תל־אביב.

טפסים להגשת הצעות ניתן לקבל במשרדנו בתל־אביב, הקריה, רח' ארניא 32 – במודיעין.

את ההצעות יש להכניס ל"תיבת הצעות", בקומה ד', חדר 401, עד יום ו', 21.11.86, שעה 12.00.

אין החברה מתחייבת לקבל את ההצעה הגבוהה ביותר, או כל הצעה שהיא.

רשות שדות התעופה בישראל

המשרד הראשי
נמל התעופה בן־גוריון

מכרז מס' א.ב. 6/86

לקבלת הרשאה למתן שירות של השכרת רכב השכרה לנהיגה עצמית בנמל התעופה בן־גוריון

1. רשות שדות התעופה מזמינה בזה הצעות להשתתפות במכרז לקבלת הרשאה למתן שירות של השכרת רכב השכרה לנהיגה עצמית בנמל התעופה בן־גוריון.
2. על המציע להיות:
א. התאגיד הרשום בישראל כחוק המחזיק ברשיון תקף לעיסוק בהשכרת רכב שניתן לו כחוק, ואשר אינו נותן כיום בנמל התעופה בן־גוריון שירות של השכרת רכב השכרה לנהיגה עצמית.
ב. הבעלים המחזיק של לפחות 250 כלי רכב מסוג רכב נוסעים פרטי, כאשר לגבי כל אחד מהם הוא מחזיק ברשיון השכרה תקף.
ג. להיות המחזיק המפעל של לפחות משרד אחד בכל אחת משש הערים: ירושלים, תל־אביב, חיפה, טבריה, באר־שבע ואילת.
ד. להיות חלק מארגון – תאגיד־בינלאומי להשכרת רכב השכרה לנהיגה עצמית או חתום על חוזה שיווק ושירות עם ארגון – תאגיד בינלאומי להשכרת רכב ידוע ומקובל בעולם.
3. מועד התחלת מתן השירות הוא 1.12.86.
4. תאגיד המעוניין להשתתף במכרז לקבלת הרשאה למתן שירות כאמור, יכול לקבל את מסמכי המכרז באגף המסחר והנכסים ברשות שדות התעופה, מנמל התעופה בן־גוריון, המשרד הראשי, קומה ב', חדר 303, בימים א', ג', ה', בשעות 9.00 עד 13.00. תנאי המכרז לא ימסרו בדואר או בטלפון.
5. על ההצעות בהתאם לאמור בתנאי המכרז להיות בתיבת המכרזים הנמצאת באגף המסחר והנכסים ברשות שדות התעופה כמפורט לעיל עד ליום 18.11.86, שעה 9.00.
6. רשות שדות התעופה אינה מתחייבת לקבל את ההצעה הגבוהה ביותר או כל הצעה שהיא.

הטלוויזיה החינוכית הישראלית

רח' קלאוזנר 14, רמת־אביב,
טלפון: 414155

הטלוויזיה החינוכית הישראלית מבקשת לקבל הצעות מחיר עבור המכרזים הבאים:

מכרז מס' 109/86: העתקת שקופיות
מועד אחרון להגשת הצעות – יום שני, 24.11.86, שעה 12.00.

מכרז מס' 120/86: ניהול מזנון הטלוויזיה
מועד אחרון להגשת הצעות – יום רביעי, 3.12.86, שעה 12.00.

טפסים למכרזים ופרטים נוספים ניתן לקבל אצל בת־שבע מרדכי, טלפון: 414155, קו פנימי 2266, ימים א'-ה', שעות 9.00 עד 14.00.

הטלוויזיה החינוכית הישראלית אינה מתחייבת לקבל את ההצעה הזולה ביותר או כל הצעה שהיא.

הוועד למען החייל

האגודה למען החייל בישראל

ענף אפסנאות

מכרז מס' ב/109/86

פרסים להגרלה שנתית

1. מוזמנים בזה קבלת הצעות להספקת 7 פריטים להגרלה השנתית.
להלן הפריטים:
א. **80 תנורי מיקרוגל.**
ב. **120 טלוויזיות צבעוניות "14 + שלט.**
ג. **15 טלוויזיות צבעוניות "22 + שלט.**
ד. **15 וידיאו בשיטת .V.H.S.**
ה. **15 מקררים ביתיים 450 ליטר.**
ו. **15 מכונות־כביסה 5 ק"ג.**
ז. **80 פוד פרוססור (מעבד־מזון) עם כל החלקים.**
2. במשרדי הנהלת האגודה למען החייל, ענף אפסנאות, ניתן לקבל פרטים נוספים בכתב, שהינם חלק אינטגרלי מהמכרז הנ"ל הדרושים להגשת הצעות. הכתובת: רח' הארבעה 8, תל־אביב, בין השעות 9.00 עד 14.00 וביום ו' מ־9.00 עד 12.00.
3. מועד אספקה הדרוש לפריטים הנ"ל החל מתאריך 15.12.86 ועד 15.1.87.
4. מקום האספקה: מחסן אל"ח יפו.
5. הובלה על־חשבון הספק.
6. תנאי תשלום: 30 יום מקבלת הסחורה והוצאת החשבונית.
7. אין הנהלת האגודה למען החייל מתחייבת לקבל את ההצעה הזולה ביותר, או כל הצעה שהיא, וכן רשאית האגודה להקטין או להגדיל את הכמויות או לפצלן.
8. על המציע לצרף דוגמאות או פרוספקטים, ניתן לענות לכל פריט בנפרד, תוספת תוצרת כחול־לבן.
9. המחיר יהיה בשקלים ויכלול מע"מ.
10. הצעות בצירוף ערבות בנקאית בלבד, בגובה 10% מערך ההצעה, יש להגיש במעטפה סגורה לתיבת המכרזים במשרדי האגודה למען החייל, ברח' הארבעה 8, תל־אביב, עד לתאריך 18.11.86, בשעה 12.00. הערבות תוחזר לזוכים לאחר אספקת הפריטים למציעים האחרים בגמר המכרז.
11. אבקשכם לציין על המעטפה מכרז מס' ב/109/86 ומספר הסעיף המוצע.
12. הספקים אשר יזכו במכרז הנ"ל יתחייבו בכתב להחזיק ברשותם במלאי כמות נוספת מהפריטים הנ"ל כפי שמצויין בכתב־הכמויות, וזאת עד גמר חלוקת הפרסים בהגרלה השנתית 87.

מעריב

התיאטרון הקאמרי

עירית תל־אביב־יפו

שבתעתון

בוקר אקטואליה ותרבות

בהשתתפות:

שרת הבריאות **שושנה ארבלי־אלמוזלינו**
הרפואה הציבורית, האחיות וההשתלות
★
אלימלך רם ולוי יצחק הירושלמי
החדשות בראי התקשורת
★
אדי (שמואל) הרשקו טובה, מנחם ויזנברג פסנתר
קונצרט יצירות לטובה ופסנתר
★
אבנר חזקיהו ומוני מושונוב
"אני לא רפפורט"
הצגתו החדשה של התיאטרון הקאמרי
★
אורחים נוספים
★
מראיינים:
טלילה בן־זכאי ואבי בטלהיים

"שבתעתון" יתקיים ביום שבת, י"ג בחשון תשמ"ז, 15 בנובמבר 1986, בשעה 11.00 לפנה"צ, באולם התיאטרון הקאמרי.

כרטיסים במחיר 8 ש"ח בלבד אפשר להשיג בקופת התיאטרון הקאמרי. המחיר למנויי התיאטרון הקאמרי ולקשישים בעלי תעודת קשיש ת"א – 4 ש"ח. הקופה פתוחה מדי יום בין השעות 10.00-13.30 ו־17.00-20.30.

התיאטרון העירוני באר־שבע · אמנות לעם · משרד החינוך והתרבות האגף לתרבות ואמנות · עירית אילת מתנ"ס אילות · מ.א. חבל אילות · מפעלות דיסקונט לתרבות ואמנות

שבוע תיאטרון באר־שבע ואמנות לעם באילת ובמועצה האזורית חבל אילות

בימים 6—10 בנובמבר 1986

יום חמישי 6.11.86	"מתי ומילי"	17:00	קבוץ יוטבתה
	"מותו של פקיד"	21:30	קבוץ יוטבתה
יום ששי 7.11.86	"מתי ומילי"	08:30	פיליפ מוריי
	"מותו של פקיד"	21:30	קבוץ אילות
	"הלילה אימפרוביזציה"	22:00	בבית רובין
יום שבת 8.11.86	אירוע לדגים וילדים	11:00-12:30	במצפה התת־ימי
	בוקר טוב צה"ל	11:00	במועדון "הצדיף" במלון "אלמוג ים"
	בית פתוח לתיאטרון	17:00	מפגשים בבתי התושבים
	ערב הצדעה למרק הסמן	21:00	בבית רובין
	"הספר מסביליה"	21:30	אולם אזורי, חבל אילות
יום ראשון 9.11.86	משחקי תיאטרון	09:00-11:00	בתי ספר
	"מתי ומילי"	09:00-11:00	פיליפ מוריי
	"אותו ואת בנו"	17:00-21:00	קולנוע אילת
יום שני 10.11.86	"מתי ומילי"	09:00-11:00	פיליפ מוריי
	משחקי תיאטרון	09:00	נמל אילת
	מפגש תיאטרון	11:00	חברת המלח
	משחקי תיאטרון	11:30	בי"ס אזורי יוטבתה
הצגה בבכורה –	"מקהלת אי הסכמה"	21:00	קולנוע אילת

כן יתקיימו מפגשים לנשות הוהיל"ה, נעמ"ת, קשישים, ימי תיאטרון ארוכים, סדנאות לתלמידים, תערוכות בנושאי תיאטרון ואירועים מיוחדים.

פרטים נוספים וכרטיסים ניתן להשיג בבית רובין, טלפון: 059-72133 ובמ.א. חבל אילות, טלפון: 059-76126.

עפרה חזה

זמרת בינלאומית

בתקליט ומופע חדש

"ימים נשברים"

עם הלהיטים:

בוא ונגן אותי ☆ הכאב הזה
ליידי וכל הקלפים

התקליט + פוסטר ומילות השירים ובקלטות · הד־ארצי

מדינת ישראל
חוק התכנון והבניה התשכ"ה–1965
מרחב תכנון מקומי צפת

הודעה בדבר הפקדת שינוי תכנית־מיתאר

נמסרת בזה הודעה, בהתאם לסעיף 89 לחוק התכנון והבניה התשכ"ה – 1965, כי במשרדי הועדה המחוזית לתכנון ולבניה, מחוז הצפון, ובמשרדי הועדה המקומית לתכנון ובניה צפת שבעירית צפת מופקד שינוי תכנית מיתאר, הנקרא "תכנית מס' 5475 שינוי לתכנית־מיתאר מס' 552 – הגדלת אחוזי־בניה בגוש", ביחד עם התשריט המצורף אליה.

ואלה הם השטחים הכלולים בתכנית: גוש 13069 חלקה 153

עיקרי מטרות שינוי התכנית: הגדלת אחוזי־בניה מ־100% שטח־בניה מקסימלי ל־140% שטח־בניה מקסימלי.

כל המעונין בשינוי התכנית רשאי לעיין בו, ללא תשלום, בימים ובשעות שהמשרדים האמורים פתוחים לקהל.

כל המעונין בקרקע, בבנין או בכל פרט תכנוני אחר, הרואה את עצמו נפגע על־ידי שינוי התכנית, וכן מהנדס הועדה המקומית שמרחב התכנון שלה כלול בתחום התכנית או גובל אותו, רשאי, תוך חדשיים מיום פרסומה של הודעה זו ברשומות, להגיש התנגדות לשינוי התכנית במשרדי הועדה המקומית האמורה.

תאריך: י"א בחשון התשמ"ז 14.10.1986

שמחה קלעגי, יו"ר הועדה המחוזית לתכנון ולבניה – מחוז הצפון

פר' 10937

בקשות בשמות הרגל (נוסח חדש), תשמ"ם–1980
הודעה על צו נאמנים צו הכרזת חייב כפושט רגל

שם החייב, תיאורו ומענו: יורי סלמו, מנהל חברה.
רח' דניאל פריש 36, תל־אביב ועזב את הארץ.
בית המשפט המחוזי של: תל־אביב–יפו, ת.א. 761/86
תאריך צו הכרזת החייב כפושט־רגל: 31.8.86
שמות הנאמנים, תיאורם ומענם: 1. רו"ד יוסף שגב. ערו"ד. רח' בוגרשוב 17, תל־אביב. 2. מיכאל שפיגלמן, ערו"ד, רח' בוגרשוב 17, תל־אביב.
תאריך המינוי: 31.8.86

מועדון מטיילי מעריב

יום של כיף
במלון "גני מוריה" בים המלח

★ כיבוד קל בהגיע המטיילים למלון
★ ארוחת צהריים
★ קפה ועוגה בשעה 4 אחה"צ
★ שימוש במתקני המלון: שתי בריכות מים המלח, שתי בריכות ג'קוזי, סאונה, בריכת מים מתוקים, מקלחות־לחץ.

הסעה באוטובוס תיירים מת"א ובחזרה ★ מדריך צמוד

המחיר: 43 שקל לאדם

תאריכי יציאה: 16.11, 18.11, 20.11, 22.11.

פרטים והרשמה: "מועדון מטיילי מעריב", רח' קרליבך 2, ת"א ☎ 03-439207.

הזמנת הצעות

מוזמנות בזה הצעות לרכישת הזכויות של מלון "מרינה" ת"א בע"מ וחניון "אתרים", הנמצא בככר נמיר בתל־אביב.

על המציע לצרף ערבות בנקאית, בשיעור 5% מסכום ההצעה, אשר תישאר בתוקף 60 יום (מיום הגשת ההצעה).

את ההצעות יש למסור במעטפות חתומות, בצירוף הערבות הבנקאית, במשרד שרותר – חברה לשרותים בע"מ, ככר נמיר (אתרים), תל־אביב, עד ליום 20.11.86, שעה 14.00.

פרטים ניתן לקבל אצל מר טוביה לביא בטלפון: 03-284267.

עו"ד א. מכלביץ' · טוביה לביא
כונסי נכסים

מוסף צבע מיוחד
הרצליה

יצורף למעריב ב־23.11.86. המוסף יסקור את העיר מהיבטיה השונים: תעשיה, מסחר, בילויים, קניות, תרבות, אמנות, בניה ואיכות חיים.

גופים ציבוריים, חברות, מפעלים, עסקים ושורתים המעוניינים לקחת חלק במוסף יפנו ליוסי עוזיאל, "שיווק", מוספים מיוחדים ב"מעריב" 041-087-333107-03.

הנהג, עשה לך מנהג קבוע – קח עמך חייל לדרך

מועדון מטיילי מעריב · **חגיגת כדורגל בלונדון** · דצמבר 86 • פרטים בקרוב

לפנויים ופנויות!

דרך אמינה מבוגרת ומכובדת להכיר בני זוג רציניים לנישואין ע"י:
אלי שלוש שדכן משפחתי פרטי
טל. בבית: 03-990507, 03-991949 (גם בשבת).

מה בקולנוע מה בקולנוע מה בקולנוע מה בקולנוע

סרט מדהים ביופיו
עטוי שברה של
ג'ין אואל

דריל האנה • ג'יימס רמאר
סרטו של מייקל צ'פמן
בבכורה ארצית
"הוד" תל־אביב
שישי 10, 12 חצות

עכשיו על המסך!
קראת את הספר
אל תחמיץ את הסרט

דריל האנה • ג'יימס רמאר
בבכורה ארצית
"הוד" תל־אביב
9.30 ,7.15 ,4.30

רב המכר העולמי
עכשיו על מסך הקולנוע!

דריל האנה (מבלאס)
ג'יימס רמאר (מרצון הכוהנת)
בבכורה ארצית
"הוד" תל־אביב
שישי 10, 12 חצות
מוצ"ש 9.30 ,7.15

רב המכר העולמי
עכשיו על מסך הקולנוע
סרט מרהיב ביופיו

דריל האנה • ג'יימס רמאר
בבכורה ארצית
"הוד" תל־אביב

סיפורה של אשה יפה
מלפני 10,000 שנה
ארוטיות, קסמים
ומאבקיה לקיום

דריל האנה (מבלאס)
ג'יימס רמאר (מרצון הכוהנת)
בבכורה ארצית
"הוד" תל־אביב

בעקבות הברך
TROUBLE IN MIND

סרטו המרהיב של אלן רודולף
כריס כריסטופרסון ★ קית קארדין
לורי סינגר ★ דיביב בורולף
מדהים ביופיו... מומלץ ביותר
הסרט שאסור לכם להחמיץ!!!
שבוע 8 בתי קולנוע "לב" תל־אביב
"רבגת" ווחמה שישי 10

ג'ין ווילדר
הוא
היהלום מבברלי הילס

הקומדיה שכבשה את המדינה
הסרט מפוצץ את הקופות
שבוע 13 "רב־חן" תל־אביב "רב־גן"
ר"ג, "היכל" ב"ת

סרט מושלם!
מונה ליזה

תמונה קולנועית הדו משמעית
הסרט שיתפוס אתכם מיד!
★ בוב הוסקינס פרס ראשון בפסטיבל קאן
מוסיקה שטון מיתולוגית
שבוע 5 "דיזנגוף 1" תל־אביב
"מיקשל" ירושלים

תשואות רמות לסרטו של
קון איצ'יקאווה
הנבל הבורמזי
THE BURMESE HARP

המופע הקולנועי החשוב ביותר של השנה
הנבל הבורמזי — קלסיקה בשיאו — סרט מלא תקווה
בבכורה ארצית שבוע 2
בתי קולנוע "לב" תל־אביב
"רון" ירושלים

אהבה מכושפת
EL AMOR BURJO

גדול! מרהיב! קסום!
אנטוניו גאדס ★ כריסטינה הויוס
ולאורה דל סול
המוסיקה של מנואל דה פליה
אהבה מכושפת לסרט הוגה!!!
בבכורה ארצית "גת" תל־אביב

מריל סטריפ
ג'ק ניקולסון
ביחד
צריבה בלב
HEART BURN

רומן אהבה מהמהים
הסרט שכבש את הקהל!
"אורלי" ת"א
"בביר" ירושלים
"רון" חיפה, "סביל" חולון
"היכל" ב"ע, "הדר" ב"ש

הפקה קולנועית
מרהיבה ועשירה
ליצירת המופת של ורדי

שבוע אחרון
"שחף" תל־אביב 9.30 ,7 ,4.30
"הוד" נהריה
גדול! מרהיב! נפלא! מרגש!
חגיגה לאוהבים — חוויה לעיניים
בהקרנה מושלמת

נסיעה נעימה
BUSTIN LOOSE

ריצ'ארד פריור
סופר קומדיה — בסופר סרט!
שבוע 3
"סינמה 2" תל־אביב
"אורון" עיר

אהבה בשחקים
TOP GUN

דרמה רומנטית בשחקים
טום קרוז ★ קלי מקגליס
שלאגר קולנועי סוחף!!!
הצלחה עצומה שבוע 11
"בן־יהודה" תל־אביב
"אדיסון" ירושלים,
"עצמון" חיפה, "היכל"
"שביט" נבטסיים
"רון" באר־שבע

מלכת הכיתה

סרט נעורים מקסים
ושובה לב
אהבות ראשונות, אכזבות
יהונתן צצל ישרון (משה בת 17)
אלון אבוטבול
בסרט ישראלי יפה ומהנה
שבוע 5 בתי קולנוע "לב" תל־אביב
"גיצן" ק. חיים "מתכרוין" עפולה

שבוע
14
להצלחה!

★★★★★
שתי
אצבעות
מצידון
הסרט שכבש
את המדינה בסערה

"פאר" תל־אביב שישי 10 "הבירה"
ירושלים "שביט" חיפה
"אורדע" חדרה, "עמל" כפר־סבא
"ארמון" חולון, "ספיר" קרית
"שלום" ב"ים "אסתר" אשדוד
"בית העם" רחובות

יפה בוורוד
PRETY IN PINK

קומדיה רומנטית מקסימה
מולי רינגוולד היא יפה בוורוד
בסרט שכבש את הצעירים
שבוע 11
"דרייב אין" תל־אביב
שישי 10, מוצ"ש 7.30, חול 9.30
"אסתר" נתניה "רון" נהריה

תעלול קטלני

סרט שכולו הומור של מתח
ועתה לראות סרט הכבוד
שבוע 2 "געתון" ראשל"צ "שדרון"
נתניה, "גיצן" ק. חיים "אסתר"
אשקלון "רון" עדרות

המוב הרע והלא נורא

שבוע 4
"סינמה 1" תל־אביב
שישי 10, מוצ"ש 9.30 ,7.15
"דרייב אין" תל־אביב
"עדן" ירושלים, "אמפי" חיפה
"עצמאות" בת־ים "חן" כ"ס
"אדורה" ק. מוצקין "מאור"
אשקלון
"אורלי" לוד "אודין" חולה

שבוע
14
להצלחה!

★★★★★
שתי
אצבעות
מצידון
הסרט שכבש
את המדינה בסערה

"פאר" תל־אביב שישי 10 "הבירה"
ירושלים "שביט" חיפה
"אורדע" חדרה, "עמל" כפר־סבא
"ארמון" חולון, "ספיר" קרית
"שלום" ב"ים "אסתר" אשדוד
"בית העם" רחובות

פיתוח פילם מציגים

מוסיקה מנואל דה פאיה במאי קרלוס סאורה
בכיכובם של אנטוניו גאדס, כריסטינה הויוס, לאורה דל סול ("כרמן")
בבכורה ארצית
"גת" תל־אביב
מוצ"ש 9.30 ,7.15
ימי חול 9.30 ,7.15 ,5

מחלקת טיולי מעריב
טיולי יום בארץ
★ קיסריה, עתלית
אשקלון הקטנה
תאריכי יציאה:
15.11 ,8.11 ,1.11
★ שומרון, הבקעה
ועמק גדר
תאריכי יציאה:
15.11 ,8.11 ,1.11
פרטים והרשמה:
"מועדון טיולי מעריב"
קרליבך 2 ת"א, טל. 439207

א.ד. מטלון

שבוע 9
"רב־חן" תל־אביב
"רב־גן" רמת־גן

ספרית מעריב
סודות של ילדים אחרים
מאת דליה וינשטיין
ספר ילדים
להשיג בחנויות הספרים בחנוי הארץ או ישירות בחנות ספרית מעריב, דרך פ"ת 72א', ת"א, טל. 03-332211

"דקל" תל־אביב
"אורדע" ירושלים
"ארמון" המרכז
"פאר" חיפה

קולנוע ב"חוויה הישראלית"
מוצ"ש 8.11 בשעה 10 בערב 12 בלילה
הסרט הבלתי נשכח
אינגריד ברגמן ★ המפרי בוגארט
"קזבלנקה"
יום ראשון 8.11 ויום שני 9.11 בשעה 10 בלילה
סטנלי קובריק בסרט חובה
"אודיסאה בחלל"
יום שלישי 11.11 ויום רביעי 13.11 בשעה 10 בלילה
הקומדיה המטורפת של מל ברוקס
"פרנקנשטיין הצעיר"
קולנוע ב"חוויה הישראלית"
פסטר 4 יפו העתיקה, טל 03-813205

מפיצי סרטים "שבעה כוכבים"בע"מ גאים להציג

ירח דבש מכושף

ג'ין ווילדר
שבוע 5
"לימור" ת"א
לול שישי 10, 12
9.30 ,7.15 ,4.30
"אורדה" חיפה

חנה ואחיותיה
HANNAH AND HER SISTERS

סרטו הגדול ביותר של וודי אלן
הקרנות סיום בכורה יום ו' 7.11.86, 9.45, 12 בלילה
"שחף" ת"א • "שביט" חיפה בשעה 10 בלבד
בבכורה ארצית החל מ־14.11.86
"שחף" ת"א • "שביט" חיפה • "בביר" ירושלים
• ובכל הארץ

יומן ועורים
"הסרט הטוב ביותר המוקרן כאן"

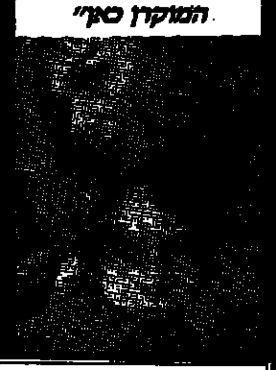

שבוע 2
"גורדון"
תל־אביב

• ספורים אנושיים • אופנה • תחקירים • בישול
כל חודש — בירחון לאשה ולמשפחה
AK

עפרה חזה זמרת בינלאומית
בתקליט ומופע חדש "ימים נשברים"
התקליט בכל חנויות התקליטים
הד־ארצי

התשובה הנשית לרמבו!
היא מכסחת בתבונה קוטלת ומרססת.
אמיר קמינר-ידיעות
אשה פלדה
להיט גדול... מצליח לסחוף קהל... רב רושם.
מאיר שניצר-חדשות
תנו לגבר ריפלי
★★★★ משחק מצוין של סיגורני וויבר...
יותר משכנעת מרמבו... סרט מקצועי ועוצר
נשימה. יהודה סתיו - ידיעות
שבוע 3
"רב־חן" תל־אביב
"ארמון" חיפה
"אואזיס" רמת־גן
"אורין" ירושלים
ALIENS
מוגבל מגיל 14
שובו של הנוסע השמיני

פרסום בקשת פירוק
תיק 2096/86
בענין פקודת החברות
ובעניין:
המבקש: חנן חנן מוסטפה ראיד
ע"י ב"כ עו"ד רפאל שרון,
רחוב ציון 36, פתח־תקוה
המשיבה: בנין רמת בע"מ
רח' ויצמן 186, כפר־סבא
[illegible]
רפאל שרון, עו"ד
ב"כ המבקש
[illegible]

מכון מורשת

רנו עכשיו

Sprinter 1250

למסירה מידית

במחיר מפתיע 19,297 ש"ח כולל מע"מ

כתוצאה מפיחות המטבע והקפאת המחירים.

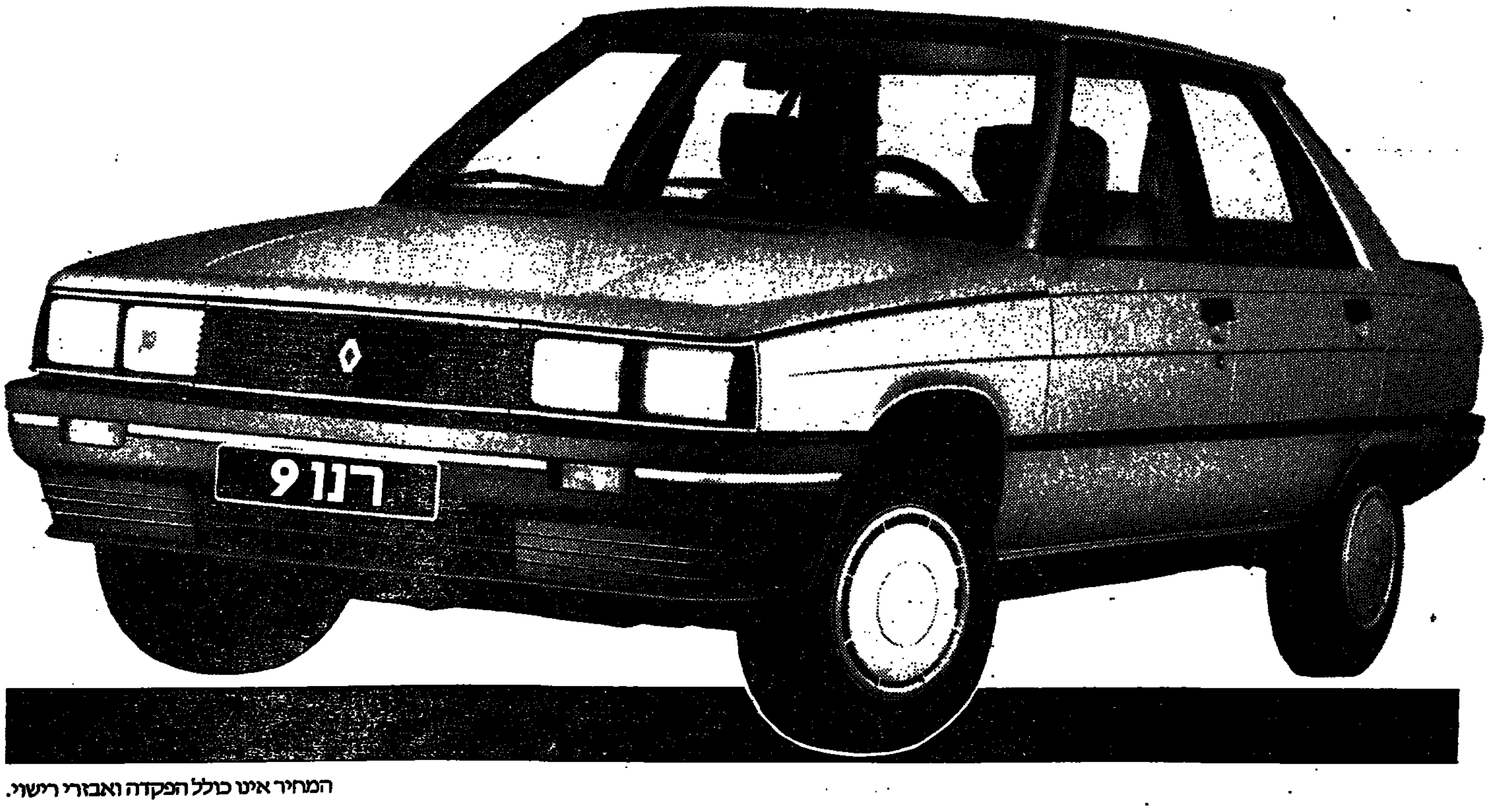

המחיר אינו כולל הפקדה ואבזרי רישוי.

לא בכל יום אפשר לרכוש מכונית כזו במחיר שכזה. "רנו ספרינטר 1250" היא המכונית למבינים היודעים להעריך אמינותה של מכונית אירופאית חזקה, נוחה, אמינה ויפה. "רנו" כזו עכשיו במחיר 19,297 ש"ח הכולל גם את המע"מ!!!

מה יש ב"רנו ספרינטר 1250" שחשוב לך לדעת? ובכן, מנוע חסכוני 1237 סמ"ק, הגה קל במיוחד, מושבים אורטופדיים (מומלצים נגד כאבי גב) רמת גימור מהודרת, שמשות כהות, צמיגים רחבים והעיקר - זו מכונית קבועה לשנים רבות רבות של הנעה והנאה.

בני משה קרסו

- ת"א טל. 627151 ■ חיפה טל. 727204
- ירושלים טל. 226491 ■ באר-שבע טל. 70911
- חיפה טל. 510296 ■ נתניה טל. 40404
- קרית גת טל. 887870

בוא לרנו עכשיו וקח "ספרינטר" מהמשלוח החדש.

לא תמצא עוד מכונית ברמה כזו ובמחיר כזה למסירה מידית.

אין מחיר לאמינות של RENAULT

מעריב ספורט

מכבי ת"א, הערב (20.30 ביד־אליהו) תתמודד עם

טורפאן הלסינקי – תחנה אחרונה בדרך לבית הגמר

אלופת ישראל בכדורסל תעלה (קרוב לוודאי) הערב לבית הגמר בגביע אירופה לאלופות, בפעם הי"11 ברציפות

מרדכי רוזנבלום

הכרטיס ל"פסטיבל הצהוב" יינתן הערב (ב־8.30) בהיכל הספורט ביד־אליהו, לרבבת הצופים הקבועה כמעט, המלווה דרך קבע את אלופת ישראל בכדורסל, מכבי תל־אביב. אחרי ניצחון החוץ בפינלנד, על טורפאן הלסינקי (89–95), תוכל הערב מכבי ת"א לחגוג, בתום מפגש הגומלין, את עלייתה הי"11 ברציפות לבית הגמר האירופי.

מאמני האלופה, צבי שרף ועוזרו יאיר שרון, חוששים ובצדק, מחגיגות בטרם עת. במכבי ת"א, כך למדנו, מתייחסים ברצינות תהומית לכל מפגש, גם נגד הקבוצה החלשה ביותר. זאת אולי אחת הסיבות ל־10 ההופעות האחרונות בבית הגמר. גם הלסינקי, שהינה לכל הדעות חלשה ממכבי, מסוגלת ביום טוב מאוד, לנצל ביטחון עצמי מופרז, או חולשה פתאומית, על מנת להפתיע.

אבל מכבי ת"א של היום איננה חלשה. להיפך, במשחקים האחרונים שלה בליגה ובאירופה, יכולנו לראות את השיפור הגדול שחל במשחק ההגנה. במיוחד בולט הדבר אצל דורון ג'מצ'י (זוכרים את השמירה ההרמטית על מייק לארגי, קפטן הפועל ת"א, בדרבי האחרון?)

משחק הגנה מעולה, יכולת טובה של קוין מגי ולי ג'ונסון, אחוז קליעה גבוה אצל מיקי ברקוביץ' ודורון ג'מצ'י, ריכוז נבון של חן ליפין ו/או מוטי ארואסטי, וכמובן, שני המחליפים הראשונים: האוורד לאסוף ודג קורנליוס ואפילו ליאור אדריטי הצובר דקות משחק לא מעטות – כל אלה מבטיחים לנו הערב חגיגת כדורסל של ממש.

אמש, במסיבת עיתונאים של ערב המשחק, לא חידש מאמנה האמריקני של הלסינקי דבר באשר להצהרות מאמנים הבאים לשחק ביד־אליהו: "יש אפשרות לנצח. היינו צריכים לעשות זאת בבית, רק תכל שעשינו שטויות. כאן, בתל־אביב יהיה קשה יותר, אבל אנו כבר מכירים את מכבי. אם נשחק חכם – נצליח."

בשורות הפינים משחקים שני אמריקנים: אנדרי ויליאמס (23, 2.04 מ') מפיטסבורג, ורוני ווייד (23, 1.99 מ') המחזק את הקבוצה רק בגביע אירופה.

במשחק הערב ישפטו היית' מאנגליה ופיודיסו האיטלקי.

יהיה קשה עם 7 נקודות

עבודה קשה מצפה הערב (רבע ל־8) להפועל ת"א, מול דייוארזה בקוראץ'

יוסי אקלר

הערב, 19.45 שעון ישראל, תתמודד הפועל ת"א עם דייוארזה וארזה, במשחק הגומלין בגביע קוראץ'. במשחק הראשון ניצחה הפועל ת"א 92–85.

הפועל ת"א מקווה לא ללכת בעקבות הפועל חולון ואליצור נתניה, ולהצליח דווקא באיטליה. היתרון בן 7 נקודות מהמשחק הראשון מבטיח רק דבר אחד – קשיים.

"ההעפלה לשלב הבא היא בהישג ידנו: מחיקת פער בן 7 נקודות זה לא הרבה בכדורסל. נפתח בתנופה כדי למחוק כבר בפתיחה את היתרון של יריבתנו", אמר מאמן וארזה איזאק.

את המשחק ישפטו זוקיץ' מיוגוסלאוויה ואייגנטאפר מצרפת.

● הערב, בפראג, תיפרד ככל הנראה קבוצת הנשים של אליצור ת"א מגביע אירופה לאלופות, מול ספארטק פראג. הישראליות אשר נוצחו בארץ רק 53–52 יהיו מרוצות אם ימנעו מהפסד גבוה.

ראשונה בלי [illegible]

זו השאלה הגדולה הערב, במילאנו, שם תארח האלופה האיטלקית טרסר מילאנו, עם מגנין ומקדו את אריס סלוניקי של גאליס ויאנאקיס, בפיגור מוקדם של 31 נקודות (!) ■ אבל אצל האיטלקים לעולם אין לדעת

מרדכי רוזנבלום

המשחק המרתק ביותר הערב (9.30 שעון ישראל) בגביע אירופה לאלופות, יהיה באיטליה, שם תארח טרסר מילאנו של דינו מנגין, מייק ד'אנטוני ו...בוב מקדו, את אריס סלוניקי עם ניקי גאליס, מלך הסלים של אליפות העולם האחרונה בכדורסל. המשימה האיטלקית היא אדירה, וכמעט בלתי אפשרית: למחוק פער של 31 נקודות מהמשחק הראשון שהיה בסלוניקי!

אינני מכיר פרשן כדורסל, או מומחה כלשהו בענף, שהיה מוכן לקבוע בביטחון מוחלט כי סלוניקי תופיע העונה בבית הגמר האירופי, ולאיטלקים לא תהיה נציגה, בפעם הראשונה מאז הוחלה שיטת בתי הגמר. אך הזהירות המופרזת בתחזיות לקראת המפגש הזה, נובעת יותר מן האימרה: "היו דברים מעולם", מאשר משיקול דעת מקצועי טהור.

שכן, מהבחינה המקצועית גרידא, מילאנו בחוץ. לא בגלל מספר 31 הנקודות שעל קבוצתו של המאמן השתגן דן פטרסון למחוק, אלא יותר בגלל קבוצתם של גאליס ויאנאקיס, כוכבי נבחרת יוון. סלוניקי היא קבוצה של לוחמים חמי מזג, שגם ביום חלש שלהם, איני רואה תבוסה. גם לא במילאנו.

התחזית שלי, אם כן, למשחק הערב, תהיה זהירה מאוד: היוונים יעלו קרוב לוודאי לבית הגמר, על חשבונה של טרסר מילנו. אך אילו הייתי צריך להמר, אז אין לי ספק על מי הייתי שם את הכסף: אריס סלוניקי!

המפתח: המשחק הראשון

כמה גורמים חברו יחדיו בכשלונות הפועל חולון ואליצור נתניה בנסיונותיהן לעבור לשלב הבא בגביעי אירופה. הנסיון, ההתייחסות למשחקים, המוטיבאציה ומעל לכל, ההגרלה.

אני מתכוון לכך ששלוש הנציגות שלנו באירופה, בנוסף למכבי ת"א, שיחקו את המשחק הראשון שלהן בבית, כאשר הגומלין התקיים בחוץ. זו לדעתי נקודת המפתח להצלחה או אי ההצלחה להעפיל לשלבים גבוהים יותר (כמובן, במקרה שיחסי הכוחות שקולים פחות או יותר).

הפועל חולון, לכאורה כשלון חרוץ נגד וילרבאן. רק 25 נקודות במחצית, ותבוסה במשחק כולו. אך במבט מעמיק יותר, נדמה לי כי אילו היתה חולון משחקת משחק ראשון בליון, ואת המשחק המכריע בבית – היינו עוסקים כעת בתחזיות חולוניות ברבע גמר גביע אירופה למחזיקות גביע...

במכבי ת"א כבר למדו את החשיבות הגדולה שיש למיקום המשחק הראשון. גם חולון ילמדו זאת, כמו גם אליצור נתניה. בקשר לנתניה, הרי שלדעתי זו קבוצה מאוד לא יציבה, המתבססת על יכולת אישית ווירטואוזית של כדורסלניה. אם חולון שווה בכוחה לוילרבאן, הרי שאליצור נתניה, ביום טוב, עולה על קאנטו. על כן המפגש הראשון היה הקריטי, מבחינתה של נתניה כמובן.

להפועל ת"א, שתתמודד הערב בוארזה, בעיה דומה, אבל במקרה הזה, וארזה טובה מהפועל ת"א, ונדמה לי כי שחקני הפועל מיצו את יכולתם במשחק הראשון.

אנחנו נקיים הערב את המשחק השני נגד הפינים ביד־אליהו, ואני מקווה לניצחון שיעלה אותנו לבית הגמר האירופי. אך המתח יהיה במילאנו. שם תארח טרסר מילאנו את אריס סלוניקי. האיטלקים חייבים לנצח בהפרש של יותר מ־31 נקודות! האם יצליחו במשימה הזאת? ספק רב.

מתקבל יותר על הדעת שאיטליה לא תהיה מיוצגת העונה בבית הגמר האירופי.

אחרי שנוצחה במדריד 1–0 שבה יובנטוס הביתה בהרגשה שאפשר לעבור ■ אחרי שהובילה 1–0 גם אחרי ההארכה – נוצחה 3–1 בבעיטות 11 ■ אלופת אירופה סטיואה בוקרשט הודחה ע"י אנדרלכט

יובה עפה בפנדלים

השער היחיד שהצליחה יובה להבקיע (ע"י אנטוניו קאבריני, משמאל) במחצית הראשונה – לא הועיל: יובנטוס בחוץ! צילום רויטר א.פ.

טורינו בהלם – יובנטוס בחוץ. יובה היתה משוכנעת שתעשה זאת. היא שבה ממדריד עם הפסד מינימלי של 0–1. היא עצמה לא הצליחה יותר ב־90 דקות הראשונות של הגומלין. אנטוניו קאבריני כבש בדקה ה־8, הפיח הרבה תיקוות, אבל זה הכל. גם ב־30 דקות ההארכה לא הצליחה אלופת איטליה למצוא את הרשת. ואז הוחלה הדראמה של בעיטות 11 מטר. לריאל מדריד היו שלושה נציגים, שביצעו את משימתם בדייקנות: בוטרגניו (כובש השער במשחק הראשון), חורחה ואלדנו וחואניטו גומז. ליובנטוס, מאידך, היה רק נציג אחד שמצא את הרשת, בניאמינו ויניולה. יובנטוס בחוץ – ריאל מדריד ברבע הגמר.

סטיאווה בוקרשט אמרה אתמול שלום לגביע האירופי, בו זכתה לפני שבעה חודשים. אלופת אירופה ניצחה את אלופת בלגיה אנדרלכט 1–0, אולם במשחק הראשון היא הובסה 0–3, כך שניצחונה אתמול היה יוקרתי בלבד. יכולת מעולה של מגן האלופה הבלגית, סטאפאן דמול, היה הגורם העיקרי לניצחון בסיכום הכללי של קבוצתו. בדקה ה־51 החמיץ גבריאל באלינט הרומני מהנקודה הלבנה. שבע דקות מאוחר יותר, כבש לאראלסו בולוני את השער היחיד במשחק.

אלופת גרמניה, ביירן מינכן, התאוששה מהפסדה בשבת בליגה לבאייר לברקוזן, כשסיימה בתיקו 1–1 מול אוסטריה וינה בוינה, ועלתה לשלב הבא עקב ניצחון ביתי במשחק הראשון 2–0. רולאנד וולפארט העלה את ביירן ליתרון בדקה ה־34, אולם טוני פולסטר הצליח להשוות עשרים דקות מאוחר יותר.

100 אלף צופים חזו בקייב בניצחונה של דינאמו קייב על סלטיק הסקוטית 3–1. אולג בלוחין, פאבל יקובנקו ויואדים ראאוטצ'נקו בדקות 12, 72 ו־89 כבשו לקייב. את שער הכבוד לסלטיק הבקיע מארק מקגי בדקה ה־49. הרוסים ברבע הגמר.

יתר התוצאות (הקבוצות המודגשות הן אלו שהעפילו לשלב הבא, בסוגריים הסיכום הכללי): דינאמו ברלין – ברונדבי קופנהאגן 1–1 (2–3); הכוכב האדום בלגראד – רוזנבורג (נורווגיה) 4–1 (7–1).

■ **מחזיקות גביע**

בורדו גברה, בקרב מרתק במגרשה, על בנפיקה מפורטוגל. את השער לבורדו כבש שחקן נבחרת צרפת הצעיר ורקרואיז בדקה ה־44. בורדו עלתה.

משחק מרתק נערך בוילס. רקסהאם אירחה את ריאל סרגוסה, לאחר שהמשחק הראשון ביניהם הסתיים בתיקו ללא שערים. תוצאה 2–2 בתום ההארכה העלתה את סראגוסה לשלב הבא בזכות שערי החוץ.

יתר התוצאות: ולז מוסטאר (יוגוסלוויה) – ויטושה סופיה 4–3 (5–4); אולימפיאקוס פיראוס – אייאקס אמסטרדם 1–1 (1–5); מאלמו (שוודיה) – ונטורי טיראנה (אלבניה) 0–0 (3–0); שטוטגארט – טורפדו מוסקווה 3–5 (3–7); סיון (שוויץ) – קאטוביץ' (פולין) 3–0 (5–2); לוקומוטיב לייפציג (מז. גרמניה) – ראפיד וינה 2–1 (3–2).

■ **גביע אופ"א**

בורוסיה מינשנגלדבאך ממשיכה במסע הצלחותיה. היא הגיעה להתמודדות בהולנד עם יתרון של 4–1 מהמשחק הראשון, וניצחה גם בגומלין 2–0. טולוז הצרפתית, שהדיחה את נאפולי של מראדונה, באה למוסקווה בכדי להתמודד עם ספארטק מוסקבה, כשהיא נושאת עימה ניצחון 3–1 מהמשחק הראשון. בדקה ה־7 העלה ג'ון דורן את טולוז ליתרון, אולם אז באו חמשה שערים רוסיים שהעלו את מוסקווה לשמינית הגמר.

יתר התוצאות: באייר אורדינגן – וידז'ב לודז' 2–0 (2–0); אוניברסיטה קריובה (רומניה) – דאנדי יונייטד 1–0 (1–3); טראקיה פלובדיב (בולגריה) – היידוק ספליט 2–2 (3–5); בראנדנבורג (מז. גרמניה) – גטבורג (שוודיה) 1–1 (1–3); ראבה אטו (הונגריה) – פרינו 1–1 (1–5); אינטר מילאן – לגיה וארשה 1–0 (3–3); אתלטיק בילבאו – בוורן (בלגיה) 2–1 (3–4); נויצ'אטל (שוויץ) – ברדינגן (הולנד) 1–1 (1–1); גנט (בלגיה) – ספורטול סטודנץ (רומניה) 1–1 (4–1); סטאנדארד ליאז' – פ. צ. טירול (אוסטריה) 3–2 (4–4); ספורטינג ליסבון – ברצלונה 2–1 (2–2); אתלטיקו מדריד – ויטוריה גימראיש 1–0 (2–1).

הדרבי הפרטי של עודד ומושיקו

● עודד מכבס

● משה גריאני

אלכס פרלסמן

סיטואציה מסויימת היתה יכולה לגרום לשניהם להיות השבת בצד השני של המיתרס. לנסות להכניע את שוער מכבי ת"א בוני גינצבורג במדים הנתנייתיים, כפי שניסו לעשות בעבר. להיות שותפים לתכונה העצומה לה הורגלו באותן 9 עונות בהן כיכבו בצוותא במכבי נתניה, לקראת המפגשים עם מכבי ת"א. אולם הפעם הם ישתפו פעולה עם ה"צהובים" של מכבי ת"א נגד חבריהם במשך שנים רבות. כבר יצא להם להתעמת עם הנתנייתים, אך כל אחד מהם בנפרד. השבת בבלומפילד – הם יהיו "זוג אס" עליו תטיל מכבי ת"א חלק נכבד מיהבה.

עודד מכבס ומשה גריאני. שניהם זכו עם מכבי נתניה בארבעה תארי אליפויות. עודד החלוץ אף היה במדיה 4 פעמים מלך שערים, כש"מושיקו" הקשר מבשל רבים מכיבושיו. שניהם מתגוררים בנתניה, מרבים להתרועע עם כדורגלניה. המשימה הפרטית שלהם מחרתיים תהיה למצוא את הפרצות בהגנה המונהגת בידי חיים בר, עמו בילו עשור שנים במגרשים. מוזר.

מכבי נתניה חפצה ששניהם ישובו אליה העונה. עודד, אשתקד במכבי פ"ת, סירב בתוקף, לאחר שחש כי "גמר את הסוס" שם. גריאני דווקא הסכים בתחילה לחזור, אולם קברניטי מכבי ת"א הטילו וטו.

גריאני: "בשבילי המשחק השבת יהיה דרבי פרטי. כשאוהדי נתניה פוגשים אותי ברחוב, הם אומרים לי שאני חסר בקבוצה, ומבקשים שאחזור". מכבס: "בפעם הראשונה כששיחקתי נגד נתניה היתה לי הרגשה גרועה מאוד. גם לקראת שבת זאת תהיה לי התרגשות מיוחדת. השבוע אוהדים נתנייתים אמרו לי שהם מצטערים שאהיה השבת נגדם".

עודד ומושיקו מתפעלים מהקשר הנתנייתי שלום תקוה. עודד: "הוא חלוץ העתיד של ישראל. יש לו שליטה מעולה בכדור והוא רואה מצויין את המשחק. כששלום יהפוך 'סקורר', הוא יהיה מספר 1 בארץ". מושיקו: "כשתקוה היה בנוער, הבחנתי שיש לו שליטה אבסולוטית בכדור וטענתי שגדל כוכב. כשהוא יתחשל יותר, הוא יסחוב לבד את הקבוצה".

גריאני ומכבס מחמיאים למכבי נתניה של היום. גריאני: "מובטח להם להיות העונה בצמרת". מכבס: "יש בנתניה חבר'ה צעירים וכשרונים שיילכו טוב העונה, גם בגלל שאין עליהם לחץ של יומרות רבות לאליפות". עודד ומושיקו מאחלים לנתניה הצלחה. החל ממוצ"ש ב־6 בערב.

כרטיס אדום לתשובה ואונגר

עמי כברי

יו"ר אגודת מכבי נתניה, אבי אונגר, וסגנו יצחק תשובה נדונו אמש בוועדת המשמעת של ההתאחדות לכדורגל להפסקת כל פעילות במסגרות ההתאחדות, עד שיופיעו לחקירה לפי דרישת ההתאחדות. על השניים נאסר בין היתר להיכנס לתחומי מגרשים בהם נערכים משחקים רשמיים במסגרת ההתאחדות לכדורגל. כל זאת, בשל סירובם להיענות לדרישת ההתאחדות לכדורגל להחקר ע"י "מודיעין אזרחי", בעקבות חשדות לעבירה על תקנון שחקני הסכם.

"לא קיבלתי שום הזמנה לוועדה, ואם היתה הזמנה רשמית – אני לא ראיתי אותה", נימק תשובה את התעלמותו מההזמנות. "לפני כחודש דובר על־כך שההתאחדות מתכוונת לזמן אותי, אך מאז לא שמעתי דבר". לדברי סגן ראש־עיריית נתניה, ההחלטה אינה מדאיגה אותו: "אני לא עובד בשביל ההתאחדות והאנשים שם לא יכולים להגיד לי מה לעשות. הם יכולים מצידי ללכת הביתה. את ההחלטה הלא־אחראית שלהם, שהתקבלה בלי לבדוק איתי אם הוזמנתי בכלל, הם יכולים לדחוף מצידי"...

אבי גולדר, חלוץ בית"ר ים, הורחק מ־3 משחקי ליגה בשל הרחקתו מהמשחק עם בית"ר ת"א והשמשוני יגאל הלל הורחק מ־4 משחקים בפועל ו־4 על־תנאי לשנה בשל פגיעה באוסמו מיבנה. יוסי לוי מיפו שספג אדום במשחק עם הפועל פ"ת, הורחק אוטומטית מ־2 משחקים, בשל עברו הנקי.

שטולץ יוחתם כנראה בבית"ר

יוסי לוי

אם לא יצוצו קשיים בלתי צפויים, הרי שבית"ר ירושלים תחתים את הכדורגלן הפולני אנדז'יי שטולץ כבר בימים הקרובים. שטולץ הרשים את ראשי הקבוצה ומאמנה דרור קשטן באימוני השבוע. הנושא היחיד על הפרק כעת הוא דרישותיו הכספיות הגבוהות של השחקן. שטולץ דורש כפי הנראה סכום המסתכם בכ־50 אלף דולר לעונה. בבית"ר מוכנים שעלותו של הפולני תסתכם בכ־50 אלף דולר בסה"כ.

בכל מקרה, הפער בין הצדדים אינו גדול, הנראה שהוא יגושר בקרוב. ראשי הקבוצה דוחקים במאמן דרור קשטן להחליט האם שווה שטולץ את הכסף. קשטן נוטה לענות בחיוב, אך סירב לפסוק כבר עכשיו וביקש עוד מספר ימים להתרשמות.

בבית"ר מייחסים חשיבות רבה למשחק מחר בלוד, ובכדי להכניס את השחקנים לאווירת המשחק, ולמנוע שאננות – תצא הקבוצה כבר היום למלון סיני בת"א עד המשחק.

בית"ר תענה כפי הנראה לדרישת שחקנה בני כהן ותציב אותו ברשימת העברות כבר בשבוע הבא. "אין לי כלום נגד המאמן, אבל אני לא רואה איך אני משתלב בהרכב הקבוצה בתקופה הקרובה" אמר אתמול כהן. בשחקן מעוניינות מספר קבוצות, ביניהן בית"ר נתניה והפועל ים.

החולונים נחתו שפופים

אורי שטורק

קשה לעכל, ועוד יותר מכך קשה להבין מה בדיוק קרה לשחקני הפועל חולון במשחק הגומלין בגביע אירופה למחזיקות גביע עם וילרבאן (75–54).

חברי הנהלת הקבוצה והשחקנים שחזרו אמש שפופים ארצה, מנסים שוב ושוב לשחזר, לנתח ולהבין את שאירע ביום ג' במגרשה צר־המידות של וילרבאן.

לדעתו של יו"ר סקציית הכדורסל באגודה, מאיר מאור, שלושה גורמים הם שתרמו לנפילה הגדולה, כמו גם לכמות הנקודות העצומה שקלעו שחקני הקבוצה במשחק, 25 נקודות במחצית הראשונה ובסה"כ 54 נקודות במשחק כולו.

השחקנים עלו למגרש אחוזי הלם ומבולבלים. יתכן שחוסר נסיון בינלאומי הוא שגרם לכך. יתרה מזאת, אמצעי הביטחון הקפדניים בהם נקטו הצרפתים השפיעו בעיקר על שלושה שחקני החיזוק.

למרות שלקחו ללב את ההפסד, הוליכו אמש בהפועל חולון להסתכל קדימה בתקוה להצליח במשחקי הליגה. תזכורת: ביום שני הקרוב מצפה לחולון משחק הליגה הקשה מול מכבי ת"א ביד־אליהו.

מעריב ספורט

מה בקבוצות

אין שלווה ביבנה

כדורגלני מכבי יבנה ומנהלי האגודה מתקשים למצוא שקט תעשייתי על־מנת לקדם את ענייני הקבוצה. כך, למשל, טוען הלוץ הרכש יורם אוחיון שמנהלי הקבוצה לא מילאו אחר ההבטחות הכספיות, ועל כן עזב. גם הצעיר אילן אבנעים הפריס השבוע לפתוח אימון אחרי עקב בעיות כספיות.

הקשר המסור מנשה עלוואה סובל מבעיות רפואיות, וככל הנראה ייאלץ להעדר לתקופת מנוחה. מנהלי הקבוצה, ובעיקר היו"ר סיסה והמנהל מלכה מנהלים מלחמת יוקרה ביניהם, דבר שלא מוסיף לאווירה של שקט בקבוצה. נהפוך הוא: שחקנים שסיכמו עם סיסה נתקלים בעיכובות מצד מלכה ולהיפך. **יצחק שרי**

בנתניה רוצים את ליברפול

במכבי נתניה הולכים על גדול. הקבוצה עושה מאמצים להביא לארץ למשחק תגיגי את אלופת אנגליה – ליברפול. „ספולדינג", החברה המאמצת את נתניה, עומדת מאחורי הרעיון. מהחברה נמסר אתמול, כי המגעים עם ליברפול נמצאים בשלב מתקדם, והאנגלים כבר אישרו עקרונית את באם, בהרכב מלא. מה שעדיין לא סוכם הוא מועד המשחק, כרגע מדובר על ה־16 לדצמבר. המשחק ייערך ב מגרש מכבי נתניה המחודש, ויהיה חלק מטכס חנוכה של האיצטדיון.

בהנהלת נתניה עדיין מסופקים: יצחק תשובה אמר אתמול שהקבוצה עושה מאמצים להבאת קבוצה אירופאית בכירה לטכס החנוכה, אך כלום עוד לא סגור. **בן כספית**

בריאלובסקי יהיה חלוץ

„היום, הגעתי להחלטה סופית: בריאלובסקי ישחק כחלוץ ולא עוד כקשר" – אמר אתמול מאמן מכבי חיפה שלמה שרף באסיפת שחקנים.

בריאלובסקי שיחק כקשר במעט בכל משחקיה של חיפה מאז הגיע לשורותיה. שינוי זה של המאמן הוא רק אחד מרבים הצפויים לקראת משחקה של חיפה בשבת מול מכבי יפו. אגב, הודעתו של שרף על שינוי [illegible] של בריאלובסקי עוררה זעם אצל החלוץ צדוק מלכה, שסירב להשתתף בתרגיל אימון שקיימה הקבוצה. **יהונתן הלוי**

יוסי כהן ימשיך בהפועל י"ם

מאמן הפועל י"ם יוסי כהן זכה אתמול לגיבוי [illegible] במפלגת העבודה, עמנואל זיסמן, וימשיך בתפקידו. בימים האחרונים היו הכל בטוחים שכהן יודיע על התפטרותו ומנהל הקבוצה [illegible] את המגעים עם כדורגלן העבר של בית"ר, [illegible] הסכמה עקרונית לאמן בהפועל. את אימון הקבוצה היום אמור אם כן להעביר יוסי כהן. אגב, [illegible] שהשחקנים הוותיקים שהתאמנו אתמול לבד כועסים על כך שלא הגיע אתמול לאימון [illegible] השחקנים הצעירים לא להתאמן. **[illegible]**

שוייצר: אם פיזה בריא – אין מניעה להביאו

טוטו רוך פינטי נמשך בהפועל ת"א. אתמול היה המאמן דוד שוייצר שמח מאד לשמע הבשורה כי פיזה נפטר מהגבס ויחזור לאימונים. „אנו בו רק צריכים לוודא שפינטי בריא ומסוגל לשחק. חוץ מזה אין מניעה להביאו..."

בימים האחרונים משיבים בהפועל ת"א בשני קולות על השאלה האם הכוונות להבאת פינטי עדיין רציניות או לא. חיים צימר, יו"ר האגודה, שב ומבהיר, כי עד שהכדורגלן לא יהיה בריא במאה אחוזים – אין על מה לדבר.

עם זאת אמר אמש צימר, לאחר תקופה ארוכה של חילוקי דעות עם שוייצר בעניין זה, כי על הצד המקצועי בהפועל ת"א ממונה איש אחד: מאמן הקבוצה. „כאשר העניין יובא בפנינו להחלטה, לחוות דעתו של שוייצר יהיה כמובן משקל בהכרעה".

הפועל ת"א גברה אתמול במשחק אימון על הפועל בת־ים 6–2. אלי כהן, שחש אמש כאבים בגבו, ישחק השבת. אלי, הנמצא בטיפולים אצל רופא האגודה, שותף אתמול לכל אורך המשחק ואף כבש שער.

עמי כברי

איסלנד הביסה את נבחרת הכדוריד

נבחרת הכדוריד של ישראל הובסה אמש בטורניר הבינלאומי בהולנד ע"י נבחרת איסלנד 16–27. במחצית הוליכו האיסלנדים 9–13. הבקיעו לישראל: קשניר 4, סומך 3, דיין, גרא והרד 2 כ"א, רפאלי, רובינשטיין וכגען 1 כ"א.

מינוי קדם־אולימפי לעובדיה בן־יצחק

שופט הכדורגל הבינלאומי עובדיה בן־יצחק קיבל מינוי מפיפ"א לנהל את המשחק הקדם־אולימפי בין נבחרות קפריסין ויוון, שיהיה ביום ד' בשבוע הבא בלרנאקה, קפריסין. הנהלת איגוד השופטים בישראל החליטה אתמול כי לבן־יצחק יסייעו הבינלאומיים אריה פרוסט ועובדיה צבי.

רובינשטיין: דווקא לא בחובות

בני רובינשטיין, מנהלה של מכבי נתניה, מסר בתגובה לידיעה שפורסמה אתמול ב„מעריב" כי הוא אינו חייב כספים לאיש בארץ או בעולם. „נכון שמכרתי דירה אבל זה היה לצורך כניסה לעיסקי יהלומים. אני אמנם מתכנן לשהות בתקופה הקרובה בחו"ל לרגל עסקי, ולכן לא אוכל להמשיך בתפקידי בנתניה, אבל אין לי קשיים כלכליים או חובות".

המכון לפריון העבודה והייצור

ביה"ס לקבלנות ולעבודות הנדסה בנאיות
פותח בקרוב
(במסגרת חוק רישום קבלנים ובונים)
לימודי תעודה בנושא:

שיפוצים והרחבת מבנים

המעוניינים יפנו בכתב למגמה לבניה ת.ד. 33010 ת"א 61330.

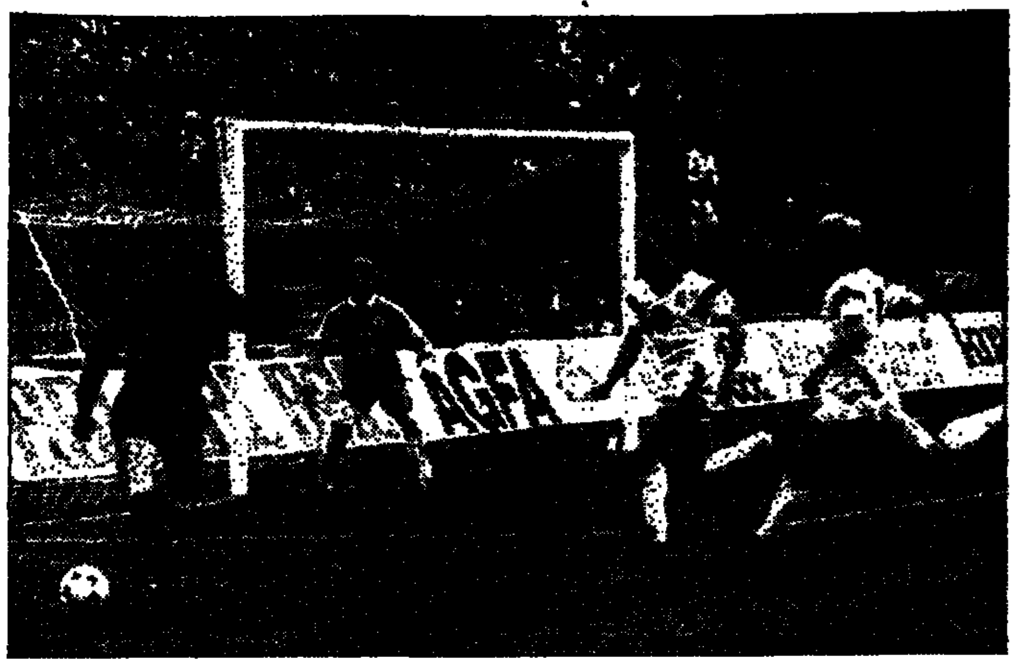

אלופת אירופה בחוץ

סטיאווה בוקרשט היא אלופת אירופה לשעבר. אתמול נוספה המילה 'לשעבר' לתואר של מחזיקת התואר האירופי, לאחר שאנדרלכט הבלגית הדיחה אותה מהמפעל כבר בשמינית הגמר. במשחק בבלגיה, זכתה אנדרלכט בניצחון 3–0. הרומנים קיוו לגמול במגרשם, אך נאלצו להסתפק בניצחון 1–0 מינימלי. סטיאווה, ששיחקה אתמול מצוין, נתקלה בהגנה בלגית קשוחה, שאיפשרה רק לכדור אחד לחדור לרשת. בתמונה נראה וויסנבאכר (משמאל) הרומני מאיים על שערו של מונרון. בוקרשט איימה, ואנדרלכט בסיכום הכללי ניצחה. **תצלום רדיו א.פ.**

גופו בפ"ת, ליבו בסוף ת"א

אלי קמיר

ההרגשה הזאת, לשחק נגד הפועל תל אביב, לא בדיוק מוכרת לגבי לסרי. בעצם זה קרה פעם אחת. דרבי, 22 אלף צופים. גבי במדי מכבי. מצטיין, מוציא שני כדורים מקו השער. הפועל מנצחת בסיום 1–0, גבי מתקלח עם העצובים.

בשבת שוב. אותו בלומפילד אותה הפועל. אולי כמה שמות חדשים. זהו. כששער שבע יזרוק את הסלילים – לגבי אולי תתהפך הבטן. הוא ודאי לא יגיד את זה.

יש לו אלף ואחת סיבות למה הוא צריך לנצח השבת. אחת מהן תשב על הספסל ליד בני קונפורטי. כן, ללסרי יהיה חשוב השבוע להוכיח לדוביד שוייצר כי טעה שהחליט לשחרר אותו. „רק דוביד שוייצר רצה שאני לא אהיה בהפועל. היום יודעים שם שזאת היתה טעות לתת לי ללכת. לי יהיה חשוב להראות להם עד כמה הטעות גדולה."

הפועל ת"א אליבא דלסרי זו קבוצה מצויינת. כמו משורר הוא מדבר על ההגבלות בין הלב שלו לעבר ולעתיד של האדומים. אבל שלא יהיו טעויות: טוב לו בפ"ת, ואת זה באמת חשוב לו שיידעו.

„אני עושה ככל שביכולתי לעזור לקבוצה שאני משחק בה. האמת שזאת קבוצה שגעון ואני מרגיש בה מצויין."

גבי לסרי מאחל להפועל תל אביב שינצחו תמיד, אבל לא השבת. בעוד יומיים לא יעניינו אותו החברים שלו, כן יעניין אותו דדביד שוייצר.

איחול מעניין יש לגבי לקבוצתו הנוכחית הפועל פ"ת: „אני חותם היום להיות מקום אחד אחרי הפועל תל אביב בסוף העונה". כמו שהדברים נראים היום, יש לפחות דבר אחד שדוביד ודאי מסכים עם גבי לסרי.

נערי הטניס נוצחו ע"י ד' קוריאה

נבחרת הנערים של ישראל בטניס נוצחה אתמול 0–2 ע"י דרום־קוריאה בבית הגמר של אליפות העולם לגילאי 16, המתקיימת בטוקיו שביפן. בועז ברנשטיין נוצח על־ידי ה. שין 6–2, 6–7, 1–6. רביב וידנפלד נוצח על־ידי ס. שיאול 3–6, 6–3, 3–6. כדור, נוצחה ישראל על־ידי אותה הנבחרת במשחק בין השתיים בהונג־קונג לפני כחודש וחצי. ישראל תשחק בבית התנחומים, ומשחקה הראשון יהיה היום מול ארגנטינה.

במשחקי אתמול: ארה"ב – קנדה 3–0, יוגוסלאוויה – מצרים 3–0, שוודיה – ארגנטינה 3–0, מערב־גרמניה – הונגריה 2–1, אוסטרליה – יפן 3–0.

■ רק 2 ישראלים לרבע הגמר בירושלים

שני ישראלים בלבד נותרו בשלב רבע הגמר בתחרות הבינלאומית בטניס ע"ש פרנקל בירושלים. אתמול, בשמינית הגמר, ניצח עמית נאור את אורן ודטואסל 5–7, 6–1, 6–2. מנשה צור גבר על תומר צימרמן 6–3, 3–6, 6–2. המדורג ראשון, סגרסיאנו, גבר על אולצינגר משוייץ 6–4, 6–2. קנדי מארה"ב, מנצח התחרות הראשונה באשקלון גבר על בן ארצוהיל 6–4, 6–3. כן העפילו לרבע הגמר פנגגלי מאיטליה, ברנרד מגרמניה, מקלין מארה"ב וגוטנבורג מלוקסמבורג.

בתחרויות הנשים ע"ש ונסה פיליפס הושגו התוצאות: אילנה ברגר – לאוריג מגרמניה 6–3, 6–2. שגית דורון – שרית שלו 6–3, 6–3. דליה קוריאט – דולבן הולנד 7–5, 6–2. סופי רפאל – רייטר (גרמניה) 6–4, 6–0.

■ השתלמות מאמנים בכירים בארץ

יותר מ־60 מאמני הטניס הבכירים בישראל יטלו חלק בהשתלמות ראשונה מסוגה במסגרת תוכנית הסולידאריות האולימפית. לצורך זה מגיעים השבוע שנים מבכירי המאמנים בעולם, לייף דלגרין משוודיה, שהוא אבי שיטת האימון השוודי, ומרצה בנושא קידום ופיתוח הטניס, וכן ריצארד שיינבורן שהוא המאמן הראשי של איגוד הטניס בגרמניה, שהיה בין אלה שגילו את בוריס בקר.

בעולם

אטלנטה ניצחה בלי וילקינס

למרות פציעתו של הצלף מס. 1 שלה, מלך סלי הנ.ב.א דומיניק וילקינס כבר בדקה הראשונה, לאחר שהשיג נקודה אחת בלבד במשחק, ניצחה אטלנטה את מילווקי 98–107. בשני משחקיה הקודמים השיג דומיניק ממוצע של 30 נקודות.

ג'ף מאלון קלע סל בקליעת ניתור מ־6.50 מטר ארבע שניות מהסיום, והעניק לבולטס ניצחון על הנאטס 101–102. ג'ף קלע במשחק זה 26 נקודות ומוזס מאלון 32.

אינדיאנה נזקקה לשתי הארכות כדי לנצח בבית את פילדלפיה 121–125. ג'ון לונג קלע למנצחים 44 נקודות, בכלל זה את כל ה־11 שלהם בהארכה השניה.

דאלאס מאווריקס – קליפרס 86–118 (רולנדו בלקמן ומארק אגווייר 20 כ"א למנצחים); שיקאגו – סאן אנטוניו 104–111 (מייקל ג'ורדן קלע רק 8 נקודות במחצית הראשונה ו־16 בסך הכל, לעומת 41 ו־50 בשני משחקיו הקודמים); דנוור – ניקס 103–118 (הפסד רביעי: אלכס אינגליש 37 למנצחים); פניקס – פורטלנד 126–120 (לארי נאנס 35 לפניקס), לייקרס – סיאטל 110–96 (ג'יימס וורת'י 26), יוסטון – קינגס 100–84 (אקים אולג'ואן 26).

מאזן הרוסים בארה"ב: 2–2

נבחרת הכדורסל של בריה"מ ניצחה בלוס־אנג'לס את „אתלט'ס אין אקשן" האמריקנית 95–104 (47–47) במשחק הגומלין ביניהן, במסגרת סיורה של הנבחרת הסובייטית בארה"ב.

במשחק הקודם ביום שישי בסן דייגו נוצחו הסובייטים 92–90 בהארכה. בכך השלימה בריה"מ, סגנית אלופת העולם, ארבעה משחקים עם מקצוענים מדרג ב' (לא נ.ב.א). המאזן בסידרה היה 2–2. עתה תחל נבחרת בריה"מ סידרה של עשרה משחקים נגד מיכללות.

ניצחון למקנרו באיטליה

ג'ון מקנרו זכה אתמול בניצחון נוסף, במשחקי ראווה שנערכו באיטליה, למען גיוס כספים לטניסאי האיטלקי ג'יאנלוקה רינאלדיני, שסובל משיתוק עקב תאונת דרכים לפני שנה. מקנרו גבר על האיטלקי פאולו קאנה 6–1, 6–2. גם במשחק זה היו למקנרו טענות נגד השופט, והוא אף איים לפרוש מהמשחק. הצרפתי יאניק נואה, שהפסיד שלשום למקנרו, ניצח את האיטלקי קלאודיו פאנאטה 7–5, 6–1.

נפטר נשיא זאמאלק

אבל כבד ירד אתמול על קהיר – מוחמד חסן חלמי, נשיאה הקודם של קבוצת הכדורגל המצרית זאמאלק, נפטר אתמול בבית חולים באלכסנדריה.

חסן חלמי, שהיה בן 74 במותו, החזיק בתפקיד הנחשב למכובד מאוד בקהיר בפרט ובמצרים בכלל, בין השנים 1967–1984. הוא הקדיש את רוב חייו לפיתוח הספורט במצרים, בעיקר הכדורגל.

● מוליכת טבלת הליגה האנגלית, נוטינגהאם פורסט, ניצחה אתמול במשחק חוזר בסיבוב השלישי של גביע הליגה את קריסטל פאלאס 1–0.

ישראל רוזנבלט

24 שעות

הגדול מכולם

עיתונאי הספורט נחמיה בן־אברהם, שהיה לי הכבוד האמיתי להיות בין תלמידיו, אמר פעם כי „השחקנים הטובים ביותר הם אלה ש א י נ ם משחקים. פשוט, הם אינם עושים שום שגיאה"...

נזכרתי מחדש בדבריו של נחמיה ז"ל, כלי אימת שמדורי הספורט איזכרו שוב ושוב את עובדת היעדרו של אלי כהן משורות הפועל ת"א. ומכיוון שתכיפות האיזכור היא פונקציה של שקיעת האלופה במעמקי הטבלה, מובן כי מר כהן הוא כיום הכדורגלן הפופולארי ביותר בישראל.

גם עוקב ותיק כמוני אחר הליגה הלאומית בכדורגל, מתקשה לעכל את שפע הסופר־לאטיוזים המקצועיים שדור שוייצר וכמה פרשנים מעתידים על ראשו של מי שנודע עד לעונה זו, דווקא כאחד הבסתנים המיומנים שלנו.

מישהו זריז גם אמר את תרומתו של אלי כהן לקולקטיב הארום ב־30 אחוזים. מפליא, בהתחשב במוסכמה המקצועית המקובלת, לפיה משה סיני „שווה" לקבוצתו 75 אחוז. מאחר שכהן חוזר השבת ב"ה להרכב, עתידים באי בלומפילד לחזות בקבוצה ששניים מכוכביה בלבד, נותנים יותר מ־100 אחוז...

לתשומת־ליבם של עורכי ספר השיאים של „גינס".

■ שמורת טבע

ממרומי היציע הוא הותיר תמיד רושם של טניסאי משועמם, שרק במקרה נקלע למקום. דמותו הדובית־מוצקה הישרתה אפילו תחושת אדישות, מן הסוג הספונטאני.

אבל ברשימתו החושפנית של אבי מורגנשטרן („סופשבוע" מן ה־31 באוקטובר), מתגלה שלמה גליקשטיין אחר: רגיש, קולט, מאבחן וביקורתי. ספורטאי אמיתי בלב ונפש. אדם השמח בחלקו ועינו אינה צרה בהישגי אחרים. שמורת טבע בים של כוכבים מקרטון ופלסטיק.

הרי ציטוט של גליקשטיין, שכאילו נלקח מהקלטה ישנה, איש־שם מן השנים של פרוץ המדינה: „אני עדיין נלחם לנצח למען איגוד הטניס, הצבא והמדינה. בכך אתה כאילו מחזיר להם מעט ממה שהעניקו לך".

לו אני איגוד הטניס, הייתי משכפל את דבריו של ספורטאי המופת הזה, ומפיצם בין אלפי טניסאי האיגוד המשגשג.

כדי שמושא החיקוי שלהם יהיה לא רק חשבון הבנק של שלמה גליקשטיין, אלא חשבון הנפש שלו.

הפועל ר"ג שולחת את שוגר בחזרה הביתה

לאחר שהתברר כי הוא מוכן להשאר לתפקיד משמעותי, עם תמורה כספית

ברוריה בינמן

מייקל ריי ריצ'ארדסון אמור היה לעזוב הלילה את הארץ בדרכו חזרה לארה"ב.

ראשי הפועל ר"ג הגיעו למסקנה שאין כל הצדקה להשאיר את הכדורסלן בישראל, מאחר שהוא דורש לקבל תפקיד בכיר בקבוצה בתמורה כספית הולמת. בקבוצה הרמת־גנית לא מאמינים שהקבוצה מסוגלת להשאר בליגה הלאומית. כיוון שבארצית אי אפשר לשתף זרים, אין ראשי הקבוצה רואים טעם להחזיק את ריצ'ארדסון במשך העונה בארץ.

בשיחות עם חברי ההנהלה הביע ריצ'ארדסון כעס רב על שהובא לכאן. „לא היו צריכים להביא אותי אם לא השיגו עבורי את השחרור" אמר שוגר־ריי, שהצהיר כי לא ישוב עוד בעתיד לנסות ולהצטרף לקבוצה בישראל.

המחבט והרשת

„הספורט השחור" של ארה"ב

סרג'יו ליבדינסקי

שנה שחורה כזאת בטניס לא ידעה ארה"ב מימיה. לא רק ששום אמריקני לא זכה בתואר כלשהו בשלוש התחרויות הגדולות השנה, ושבשום אחת מהן לא הגיע לגמר, אלא שאפילו לחצי־הגמר לא הצליח להתברג שחקן אמריקני!

שחקן אחד בלבד הגיע לרבע־הגמר בפלאשינג מדו (טים ויליקסון): שחקן אחד אחר לרבע־הגמר בווימבלדון (טום מאיוט); ברולן גארוס אפילו לשמינית־הגמר לא הגיע שום אמריקני. וזה עוד לא הכל. לא מן הנמנע ששחקן אמריקני לא ימנה עם שמונת המופלאים שיתמודדו על תואר המאסטר החל מה־3 בחודש הבא במדיסון סקוואר גארדן. דבר כזה לא קרה מאז תחילתו ב־1970.

משמעותית היא גם העובדה שהטניסאי האמריקני שיש יותר סיכויים להתברג בין השמונה הוא ג'ימי קונורס בן ה־34. עד סוף אוקטובר החזיק ג'ימי במקום השביעי אך אחרי הטורנירים בפאריס ובהונג־קונג, לקונט וגומז דחקו אותו למקום התשיעי.

ג'ון מקנרו מנע מעצמו, עקב התפרצותו בשבוע שעבר בפאריס, להילחם אפילו על הזכות להעפיל למאסטרס. ברד גילברט, הצועד במקום ה־11, פרש מהטורניר בפאריס בגלל כאבים בברך (חשש למיניסקוס), ובכך הפחית למינימום את סיכוייו.

העדרותם של כוכבים אמריקנים בצמרת הטניס העולמית מדאיגה לא רק את האחראים לטניס האמריקני אלא גם את שחקני הצמרת האירופים. הסיבה פשוטה: הכסף הגדול בא מאמריקה. שם נערכים 20 טורנירים, שם הספונסרים הגדולים, הטלוויזיה עם סכומי עתק שמשלמת עבור הזכות לשדר מפלאשינג מדו, רולאן גרוס ווימבלדון. זה הבסיס האיתן של מפעל הטניס המקצועני.

אך אין סיבה לדאגה לשחקנים האירופים. הקהל האמריקני אוהב ספורט לשמו. הוא בא ליהנות מעימותים מרתקים ללא כל קשר של לאום המתמודדים. עובדה, בפלאשינג מדו האחרון, רק אמריקני אחד הגיע לרבע־הגמר ובכל זאת מספר המבקרים הגיע לשיא של 450,286 בשבועיים של התחרות.

לקראת שבת

עימות ביציע

אוהד בני־יהודה משה (מושון) כהן

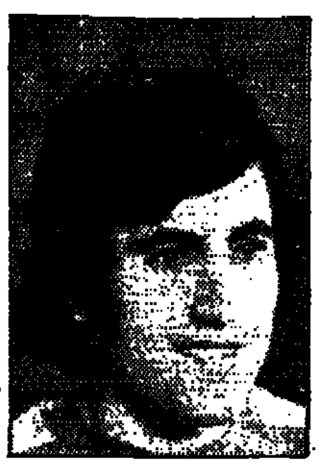
אוהד באר־שבע בן־ציון (בנצי) בלומנפלד

בנצי: תרשום, בשבת ההפסד הראשון שלכם
מושון: לא ניתן לכם את התענוג הזה

איל יצחקי

ביציעי המגרש בשכונת־התקוה אין מדברים על פיקניקים וטיולים, לקראת המשחק בבאר־שבע. אבל מה, מייעצים לכל מי שמתכננים דברים כאלה לשבת הקרובה, לא לנסוע באמצע היום לבאר־שבע. יהיו פקקים.

בני יהודה נוסעת לשחק השבת עם הפועל באר־שבע. עימתנו בין שניים שיהיו שם ביציע, אחד מכל מחנה.

משה (מושון) כהן, 30, פירסומאי ב„פרסום קרוס", נולד ברחוב אחד מהמגרש בשכונת־התקוה ומאז הוא זוכר את עצמו הוא בני־יהודה. בן־ציון (בנצי) בלומנפלד, 37, בעל חנות הפרי על באר־שבע לעולם ועד.

מושון: „שלום בנצי. נעים מאוד. אני מקווה שיהיה מזג־אויר טוב לשבת ווכוביצקי לא יצטרך להחליף כפפות אחרי שהכדורים יתחלקו לו מהידיים".

■ **אוהב צעירים**

בנצי: „שלום מושון. יש לי סימפטיה לבני־יהודה. שניאור הוא מאמן שאוהב צעירים והוא בנה לכם קבוצה טובה. חבל שהוא לא בא אלינו לפני שנתיים כדי לעשות כאן מה שהוא עשה אצלכם. עם כל זאת אני מאמין בהפועל באר־שבע שתנצח בשבת. אנחנו עדיין בתחתית וזקוקים לנקודות".

מושון: „אני מבין כמה חשוב לכם הנצחון. אנחנו בצמרת וזה כבוד לנצח אותנו. אנחנו מהווים אתגר עבורכם. העונה – טפו, טפו, טפו... – עוד לא הפסדנו ואין לנו כוונות לעשות את זה אצלכם, גם על סמך העבר".

בנצי: „אני לא מבין על מה אתה מדבר. עשר שנים לא ניצחתם כאן".

■ **תקבלו פייט רציני**

מושון: „אנחנו עכשיו קבוצה אחרת. תקבלו פייט רציני. אני מקווה שירון אדיב יחזור ויחזק את ההגנה. יהיה לכם קשה מאד".

בן־ציון בלומנפלד פחות בטוח בעצמו, אבל מקווה ומסביר את התקוה: „באר־שבע התחילה את העונה לפני שבועיים עם דרור בר־נור וחוזרת להיות אותה קבוצה שכולם זוכרים לטובה. אני יודע שבני־יהודה לא יפתחו את הרגליים. הקבוצה הטובה תנצח ואני מקווה שזו תהיה באר־שבע. מושון, תרשום, השבת זה ההפסד הראשון שלכם". משה כהן: „הוא שאמרתי, אנחנו אתגר אבל לא ניתן לכם לעשות לנו את זה. לא ניתן לכם את התענוג. יהיה משחק שקול ולא נפסיד".

– בנצי, אתה חושש מבני־יהודה?

בנצי: „אני מסמפט אותם, אבל לא פוחד מהם. תראה, אם הפועל לוד ניצחה בחיפה, הכל יכול להיות".

– ממי אתה חושש בבני־יהודה?

בנצי: „צריך לסגור את מישל דיין ואייזנברג".

■ **„נשיר ביציעים"**

עכשיו תורו של התל־אביבי. הוא יותר בטוח בקבוצתו, אבל נותן כבוד. „אני לא מזלזל בבאר־שבע, במיוחד כשהמשחק אצלם בבית. בני־יהודה לא סוגרת משחק ומשחקת פתוח. צריך לשמור על יובל אוחנה שהוא הגורם להתאוששות שלהם. על השאר לא צריך לשמור".

חשיבות העידוד. מושון מבטיח שיבואו רבים משכונת־התקוה „ונשיר שירים וניתן הרגשה טובה לשחקנים". בנצי: „הקהל של באר־שבע חזר להאמין בקבוצה וחזר ליציעים".

לקראת סיום העימות מהמרים על התוצאה. איך לא.

בנצי: „2–0 לבאר־שבע. אלי וייצמן ישבור את הקרח ויובל אוחנה ישלים את ההפסד הראשון של בני־יהודה".

מושון: „הצחקת אותי. 1–0 לנו. אייל חיים".

בן ציון בלומנפלד מספר שהוא יהיה שקט יותר אם בן־דרבים לא ישחק. משה כהן מוכן בהחלט „לוותר" על יובל אוחנה. לשניהם יש איחולים להצלחה בהמשך הליגה, כמובן לא בשבת הקרובה. חכמים בלילה.

משפט סיום. בן־ציון בלומנפלד: „לא איכפת לי שמה שהוא אמר עכשיו יהיה הכותרת. אני מאמין בנצחון שלנו בשבת הרבה בזכות בר־נור. הוא קנה פה את כולם. מאמן גדול. הוא יציב את הקבוצה נכון, השחקנים יתנו פייט וננצח".

בבית"ר ירושלים נלחמים לא רק על הכתר אלא גם על ...החולצה

פסים באימון בית"ר: הפולני הטרי שטולץ (משמאל) מדגים את יכולתו לעיניו של רונן שוויג. צילום: דן לנדאו, סקופ 80'

אבי מלר

אחת המעלות הגדולות שסייעו לליברפול לזכות באליפות אנגליה ב־9 מתוך 11 השנים החולפות, היתה הסגל המוכשר והרחב מאין־כמוהו שעמד לרשותם של ביל שאנקלי ז"ל, בוב פייזלי, ג'ו פייגן וקני דלגליש. נפצע קברי – נכנס רילאו, הושבת ג'ונסטון – הוזעק הוזק ותורו הלילה. לא לחינם התבדחו בליברפול כי היריבה יחידה היכולה ליטול ממנה את התואר היא... קבוצת המילואים שלה.

תסלחו לי על ההרצפה, אבל מה שהביא אותי לתזכורת הליברפולית הזו היה אימון בית"ר ירושלים אתמול. למעשה היה זה אימון קצר ולא משמעותי. אולי בגלל שהוא היה למעשה אימון „סנדוויץ'" – בין משחק אחד אתמול (30 שנה לאפסנאי עמיאל) למשחק אחר בתכלית מחר (נגד הפועל לוד בליגה) – נמשכו התירגולים והמשחק הבין־קבוצתי רק 80 דקות והיו בפרופיל מאד נמוך ועייף.

אבל עובדה זו לא הסתירה את הפרט העשוי להיות החשוב ביותר עבור בית"ר ירושלים העונה: יש לה לפתע פתאום 'קאדר' רחב של כדורגלנים טובים המתחרים על מקום בהרכב, והעניין הפעוט הזה עשוי להיות ההבדל הקטן בין שש סגניות לכתר אליפות חסר אחד.

■ **נותנים את הנשמה**

קחו, למשל, את האנגלי גארי ונדרמילי והפולני אנדז'יי שטולץ. הראשון כבר חתום וסגור בבירה, השני, לפי יכולתו, בדרך (אם לא יצוצו כל מיני מכשלות מוכרות). השניים, לא פלא, נתנו את הגוף, הנשמה והנעליים כדי להיות בכל מקום ולקבל הזדמנות, תחת כל גבעול עשב רענן, להרכיח עוד ניצוץ מיכולתם. הם עשו זאת פעמים רבות כאשר עמיתיהם הישראלים מרשים לעצמם להתבגן (להנות?) אך להישאר במרחק רב, לפחות בכל הקשור לקצב הדופק וכמות אגלי הזיעה. אני מעריך שאם וכאשר יגיעו השניים להרכב המנורה הראשון, ייצטרכו הרבה בית"רים להתחלף עימם בתפקידים של אתמול ולהשקיע טונות של מאמץ כדי לשוב למצב הנוכחי.

לדרור קשטן, מאמן שקט ומופנם שכמעט איננו מוציא מלה במהלך האימון כולו, זהו, אני נרטה להעריך, מצב נוח. גם הקפטן תכן אזולאי מסכים שהתרבות המתחרים הפוטנציאליים על חולצות ההרכב הפותח היא בריאה. „זוהי השפעה כפולה: גם פיזית על היכולת של הקבוצה לתפקד וגם פסיכולוגית על כך שהחבר'ה יודעים שאם מישהו נפצע יש לו ממלא מקום מתאים. הרבה פעמים בעבר ירד לנו המוראל ונתקענו במשחקים אפורים בגלל שהמחליפים היו ירוקים מדי", אומר אזולאי.

■ **סתם יום של חול**

עובדות סטטיסטיות לחיזוק התיאוריה: ונדרמילי ושטולץ שיתפו פעולה בקבוצת ה'אפורים' – כצבעה לא היא – שגברה, הרבה בזכות שאפתנותם הבלתי־נדלית וצמד שערים של האנגלי, על הלבנים של אלי אוחנה ואורי מליאן 2–3. יוסי מזרחי, שוער האפורים, הספיק עוד לצרוח לקשטן „להפסיק את המשחק הזה כי אין לו ערך ספורטיבי", אולי מפני שהוא ידע כי רק עם האנרגיה והמרץ של „הזורים" ניתן לבחון יכולת לשמה.

פרט לזאת, שרתה אתמול על בית־וגן שיגרה שבשיגרות. צינה קלילה, רק קומץ אוהדים (שוו בנפשכם את הגבעות המאוכלסות מסביב אילו היה זה אותו אימון באותו מצב טבלאי לפני המחזור ה־27 ולא ה־7...), ואווירת חולין. אבל יש לשער שעבור בית"ר ירושלים, כרגע, נו ניוז איז גוד ניוז.

משחקים ★ קבוצות ★ הרכבים

בית"ר ת"א – מכבי יבנה

בית"ר ת"א: נסים ג'רבי (אלי ג'רבי); טורס, לביא, ידיד, אבן־צור; בן־נתן (נחמיאס), מזרחי, עמרן, נסים כהן; בלחסן, ירון כהן.

מכבי יבנה: לסנה; אבי פרץ, אלקבץ, סלומה, אזולאי; בוארון, ציון יעקב, אוסמו, חלפון; דוד ועקנין, פלד (בן־שבת).

„וינטר", 14.30
שופט: רחמים דינצ'י.
מחירי כרטיסים: 10, 20 ש"ח.

בית"ר נתניה – שמשון ת"א

בית"ר נתניה: לביא; קירס, סרוסי, סאסי (פרגל), גולן; י. יונה, חיים לוי, איצקוביץ (גניש), אדרי; עזריה, יצחק.

שמשון ת"א: הדד; שמעונוב, ברדה, אורי כהן, הלוי; אבינועם עובדיה, ארביב, אבי מלכה, מזרחי; דמתי, שוקרון (קפיטולניק).

טוברוק, יום ו', 14.00
שופט: עובדיה בן־יצחק.
מחירי כרטיסים: 8, 15 ש"ח.

הפועל לוד – בית"ר י-ם

הפועל לוד: יעקב בנודיס; יצחק בנודיס, נעמן, אורי בנודיס, חביב; בן־ממט, רפי שמואל, קטשרוילי, שרביט; ויקי פרץ, רונן הלל.

בית"ר ירושלים: מזרחי; קדוש, אזולאי, אשש, נחמני; שמואלי, שורץ (כהן), מלכה, מלמיליאן; בוזגלו, אוחנה.

לוד, יום ו', 14.00
שופט: אריה פרוסט.
מחירי כרטיסים: 10, 20 ש"ח.

מכבי יפו – מכבי חיפה

מכבי יפו: קוניצקי; כהן־צדק (בלוי), ישראל דניאל, בוטביקה, דוד מאיר; אלקולומברה, סלימן, אמיגה, מזרחי; דגמי, צ'יפרוט.

מכבי חיפה: רן; אהרוני, אוסמו, כהן, מרילי; קלינגר, אבוקרט, רוזנטל; בריאלובסקי, מזרחי, (סלקטר), ארמלי.

„גאון", 14.30
שופט: יעקב שיינר.
מחירי כרטיסים: 5, 10, 15, 20, 25 ש"ח.

באר־שבע – בני־יהודה

הפועל באר־שבע: ווכוביצקי; בן־חמו, דוידי, אילון, גונן; עזרן, צרפתי, חיון, שושני (סולטן); רמלר (וייצמן), אוחנה.

בני־יהודה: אסייג; סלמן, אריב (רוזנטל), סגל, ג. שרעבי; מליחי, דיין, א. חיים, בן־טובים (גוזרנה), רמי לוי; אייזנברג, שירזי.

באר־שבע, 14.30
שופט: דאוד סוהיל.
מחירי כרטיסים: 7, 8, 15 ש"ח.

כפר־סבא – מכבי פ"ת

הפועל כפר־סבא: שמיר; אידינגר, סימון, גדמיש, איינשטיין; מרגון, מימוני, יפה, רביבו; יאני, נוהר.

מכבי פ"ת: פביאן; לאן, פרסלני, אלזכל, נריאל; אליאספור, ג. מכנס, בגלייבטר, א. לוי; רבינזון, ר. כהן.

כפר־סבא, 14.30
שופט: יהושע לויה.
מחירי כרטיסים: 5, 10, 20 ש"ח.

הפועל ת"א – הפועל פ"ת

הפועל תל־אביב: אלטר; שוקרון, זאנה, אקהרין, מוסטרל; דאנו, סיני, עמר, אלי כהן; לנדאו, בן־שטרית (ליבהרט).

הפועל פתח־תקוה: ג'רבי; דוד לוי, בודניוק, אלון, לסרי; חזן, מחפוד, קייסי; לוין, בסון, מרקוס.

בלומפילד, 14.00
שופט: יצחק בן־יצחק.
מחירי כרטיסים: 10, 15, 20, 25 ש"ח.

מכבי ת"א – מכבי נתניה

מכבי תל־אביב: גינצבורג; קרמר, אבי כהן, שמעונוב, אזולאי; לולו, גולדברג, גריאני, טבק; סנדורי (אלון נתן), מכנס.

מכבי נתניה: בלורב (תביב); י. מנחם (גואטה), בר, חסן, מחלוף (קורן); מסיקה, חלפון, תקוה, בוארון (גבאי); י. מנחם, ר. לוי.

בלומפילד, 16.00
שופט: משה אשכנזי.
מחירי כרטיסים: 10, 15, 20, 25 ש"ח.

הפועל לוד מתמרקת ופורשת שטיח אדום למובילה הירושלמית

רפי ממן

העיר לוד מתמרקת לארוח המובילה הבית"רית מירושלים. זו שבא השבוע לעיר הרגיש עד מהרה מויכוחים הגשמיים מיושבי בתי־הקפה ומאנשים רכונים על מעקות הברזלים שעל המדרכות, את הציפיה למשחק ביום שישי.

אין ספק שהנצחון בחיפה ובואו של ויקי פרץ ללוד מעודדים את האוהדים. לעומת זאת, בקבוצה עצמה אין תכונה מיוחדת למשחק. האימונים מתנהלים במתכונת הרגילה, למרות שבית"ר ירושלים בראש מעייניהם של השחקנים.

בני סמרג'ה, ששעה גרם לתכונה הגדולה בלוד, נמצא במילואים והתאמן רק פעם אחת השבוע, וזה קצת מדאיג. אברהם ברדוגו, המנהל המסור של הקבוצה, גורס כי לשחקנים יש מוטיבציה עצומה.

על ויקי פרץ אומר המנהל: „זהו השחקן שחסר לנו מתחילת העונה. למרות ההפסדים, הגיעה לוד למצבי הבקעה שהיפשו רגל מסיימת. לו ויקי שיחק איתנו כל הזמן, היינו היום עם לפחות 7 שערי זכות. התוצאה במשחק הקרוב תלויה יותר בהפועל לוד מאשר בבית"ר. עם בית"ר יש לנו מסורת של משחקים גבריים ברמה גבוהה".

לירושלים כבר נשלחו כ־1,000 כרטיסים ובלוד נמכרו עד אמש כ־500 נוספים. כדי למנוע אי סדרים יעמדו לרשות הקהל 3 קופות וייפתחו שלושה שערים. למרות הגשמים שירדו השבוע, משטח הדשא במצב מצויין. *הנהלת הקבוצה מקווה שהקהל יגיע מוקדם כדי למנוע אי סדרים.*

אם חושב מישהו שבלוד אין אוהדים לבית"ר ירושלים, יבוא עד מהרה אחד השרופים רחמים ששון ויאמר: „ביום שישי בערב אוהדי לוד יקפלו את התפאורה, יחזרו למקומם הטבעי ויגידו 'שלום שבת – שלום מחזור'. זו הולכת להיות השנה של הבית"רים".

לוח מעריב

לך על בטוח

המשרד הראשי: בית מעריב, רחוב קרליבך 2, תל־אביב מיקוד 132 67. טלפון ישיר למסירת מודעות: 03-251333 (רב קווי). מחיר מודעת מינימום (8 מילים): 52 ש"ח. כל מילה נוספת: 7 ש"ח (המחירים כוללים מ.ע.מ). מחיר אחיד לכל ימי השבוע (כולל ערב שבת וחג)

בשיתוף עם THE JERUSALEM POST

דירות

■ שרות לקבלת מודעות בטלפון ללוח מעריב בכרטיסי אשראי: ויזה, ויזה + 30, ישראכרט ודיינרס 03-227118 ,03-227117, פתוח רצוף (פרסום אדריאל). (#15214)

■ למכירה, דירת קרקע, 1½ עם אפשרות לבניה, בבעבעת־המושבה עולה. 065-91464 (#6306)

■ באילת דירת פאר, 120 מ"ר, נוף לים. 059-75276 (#10102)

■ ביהודה דירת פאר, להולמה לתקופה ארוכה בישראל, 2 חדרי שינה, חדר עבודה, חדר אוכל, מתאים במיוחד לבעלי הכנסה גבוהה. 052-77431 (#10727)

■ "רשפים" מודעות ל"לוח מעריב" מתקבלות בטלפון 22-16-37-37 .03-37-16-22,03 (#14251)

■ זוג מעוניין, לשמור על בית, תמורת מגורים. 052-543880 (#16138)

■ כדאי!!! אשראי עד 60 יום למפרסמים בלוח מעריב, באמצעות "פרסום אוף" שרות 24 שעות ביממה. 03-885-885 (#19686)

■ אשראי עד 60 יום!!! קבלת מודעות ל"לוח מעריב" מ־8:00-20:00. 03-739297, 03-738707 ,03-727630, רצוף ללא הפסקה "פרסום פז". (#16134)

■ בית גדול להשכרה, בשכונה יהודית בלונג איילנד, ניו־יורק. 02-533017 ,02-533319 (#22265)

וילות ובתים

■ ברעננה ברסקו, דו־משפחתי, 2½ (לא בשבת) 052-452638 (#3312)

■ בהרצליה־פיתוח, מיידי, חדרים, בית פנוי, במקום מצויין על 540 מ"ר, גינה, כולל דירה עם כניסה נפרדת 235,000 דולר. "בתן־לייף" (#3721) 052-557689

■ ברמת־גן, אלרוזוב!!! וילה 8!!! משרדים/מגורים. 052-88948 (#7016)

■ וילה 4½ חדרים בקריית־מוצקין/בתימניה, גם לדתיים. 053-51743 (#6509)

■ בגדרה למכירה דירה דו־משפחתית, 4 חדרים. 055-92530 (#8780)

■ בכפר־שמריהו, במקום יפה ביותר בית + 1½ דונם. 052-552692 052-72423 ,052-554007 (#10230)

■ בהרצליה־פיתוח, להשכרה קוטג' לתקופה ארוכה. 052-554007 052-72423 ,052-552692 (#10349)

■ בצהלה וילה + דונם קרקע, שקט, 420,000. "אנגלו סכסון" 03-422190 ,03-424310 (#10361)

■ בית פרטי בלב חולון, 250 מ"ר, באזור שקט + אפשרות בניה ק"ב. 03-845324 ,03-823373 בעבודה (#10406)

■ בפתח־תקוה, כפר־גנים, למכירה קוטג' חדש + בריכת שחיה. (#11603) 03-9230778

■ ברמת־גן, 728 מ"ר, פרטית, 3½ + מחסן, במשוק, 250,000 + השבחה, אפשרות 3 קוטג'ים. (#13675) 03-745534

■ בבני־ברק בהרי יהודה 15, 3 חדרים, 90 מ"ר גמר על מגרש 360 מ"ר. ע"י וישניץ 03-894238 מ־21:00. (#14543)

■ בהרצליה הצעירה!!! למכירה קוטג' + מרתף, גג מרוצף. (#16881) 052-570777

■ למכירה ברעננה, קוטג' בבנה, 6 + מרתף, 170,000. 052-451579 (#16955)

> ✔ וילה 8 חדרים, על 12 דונם בהר + עסק קיים + אפשרות לבנות, לרציניים בלבד!!! 808900 (#17504)

> **לתשומת לב המפרסמים בלוח מעריב**
> כל המעוניינים להמשיך ולפרסם את מודעותיהם לאחר הפרסום הראשון, מתבקשים להתקשר לטלפון 333-251 (03) (רב־קווי) ולמסור את מועדי הפרסום הרצויים וכן את מספר הקוד כפי שהודפס בעתון בסוף המודעה (#——).
> הזכות לפרסום חוזר הנה ללא תשלום תוספת עד 4 שבועות מיום הפרסום הראשון.
> בקשות לפרסום חוזר מתקבלות כל יום עד שעה 18.00 ובערב שבת וחג עד שעה 11.00 בלבד.
> **הנהלת מעריב**

■ בהזדמנות, למכירה, בית מהודר בפסגת הר כנען. בתי נופש בטבריה, בקיסריה ובהרצליה. "מהבית לוייף" 03-9362378, 03-653996. (#20367) 067-50264

■ בהרצליה פיתוח בהזדמנות בית יפה מקום טוב + מרתף ענק. "אלוף". 052-552734 (#20427)

■ בהרצליה פיתוח 7 מרווחים, הוקה (קומות) 3 אמבטיות, פרטי. (#20499) 052-544012

■ בהרצליה בגלומב, למכירה קוטג' יפהפיה!!! 175,000 דולר. (#20587) 052-84594

■ בחולון, דו משפחתי, 4½ + מרתף + חצר, 130,000. 03-842103 (#20896)

■ ברמת־השרון, בהזדמנות, קוטג' 4 חדרים מטופח + תוספות. (#21069) 03-472670

■ להשכרה במלון דניאל עד 1.7.87 קומיה 2 + מטבח ושירותים, שיא הפאר. 03-424488 (#21190)

■ בגבעת־סביון בשכ"ת, קוטג' חדש 8 חדרים. 03-344084, (#21196) 03-429010

■ בהרצליה פיתוח, מבחר וילות למכירה/השכרה. "אומן־רנסקי". (#21510) 052-78096

■ בית פרטי בשכונה מגדל, נוף מקסים. (#21794) 067-50122

■ בהרצליה הצעירה – קוטג'ים חדשים, 6 חדרים. 03-904468 (#21818) 052-70492

■ בהרצליה הצעירה וילה דו משפחתי 5!!! 4 שירותים + תוספות, 400 אדמה, 240,000 דולר. אנגלו סכסון. (#22056) 052-87258/9

■ בשיכון דן! במקום מיוחד ומשרתה, בית דו משפחתי מפואר בבניה. "סקסט" 03-455205 (#22084)

■ ברעננה קוטג' דו־משפחתי, 297 מ"ר, בנוי, 5 + מרתף. 052-440684 (#22175)

■ במרכז חולון, דירה בת 5 חדרים, 140 מ"ר + גג 180 מ"ר. (#22576) 03-848702

■ קוטג' 5 חדרים בקריאון שמון 110,000 דולר. 03-353088 (#23206)

■ בגבעת עדה, דו־משפחתי, 2½ + חצי דונם. 06-475922 אחה"צ. (#23844)

■ בהרצליה למכירה בית מרווח, שקט!!! 03-477922, לא בשבת. (#24571)

■ בהרצליה פיתוח, להשכרה קוטג' + טלפון, 600. 052-85204 (#24736) 052-85343

> ✔ במעוז־צהלה, רביבים, בבניה וילה להנאותיך! מחיר הלוחם!!! 385,000. "בינה" 03-429980 (#24793) 03-492741

> ✔ במרכז ראשון־לציון, קוטג' דו קומתי בבית משותף, 6, עקיפת ומושקעת, 125,000 דולר. (#2531) 03-9640718

■ בהרצליה מבחר דירות קוטג' בבניה. "פיתוח" 052-82814 (#2768) 052-88255

■ ברמת־השרון המערבית, קוטג' בבניה 375, פרטי. קודיאן אינטרקונטיננטל. 490163 (#3443)

■ דחוף! למכירה/להשכרה, בקריית גת, וילה 4 חדרים. 055-74939 08-225450 אחר. (#3527)

■ למכירה בסביונה, פנטהאוז קוטג'ים, 250 מ"ר + טלפון. (#3673) 08-469606

■ בשיכון דן!!! למכירה קוטג' מרווח ומפואר ברחוב שקט ויפה. (#3718) 03-474902

■ באוריה, קוטג' דו־משפחתי מפואר, 220 מ"ר. 03-942451 (#3757)

■ בפתח־תקוה, קוטג' 6, רחוב שקט + גג + חניה. 03-9229798 (#3850)

■ ברעננה, בקרית־גנים, למכירה בית, מגרש פינתי 400 מ"ר, חניה בבריכה השכונתית. בלא השבת. (#3946) 03-474474

■ להשכרה, בית חדש, במושב ערלש (בעמק חפר). 052-21947 (#5182)

■ באזור 3, דו משפחתי על 500 מ"ר. 03-5591317 (#5782)

■ ברעננה קוטג' ברחוב מרהיב, 408 מ"ר, 235,000 052-448326 (#6183)

■ בכפר־סבא וילה 5½, חצי דונם. 052-442315 לא בשבת. (#6204)

> ✔ באבן יהודה, קוטג' 220 מ"ר + מרתף, 195,000 דולר. (#6552) 053-98926

> ✔ בסביון – בלעדי למשרד, וילה גדולה, מיקום מצויין. "תיווך הדבוטן" 03-352177 (#6657)

■ בבצק!!! קוטג' מפואר, 3 קומות + גינה, בהזדמנות. 03-441484 (#7648)

■ להשכרה וילה בקיסריה, ריהוט אירופאי מלא, בריכה. 03-410588 (#7649)

■ ברישון, ליד כפר־שמריהו, בית + 30 דונם. 052-552692 (#7685) 052-72423

■ בקריית־אונו, בית משקע, כדאי לראות. "אנגלו סכסון" (#7752) 03-341333

■ למכירה בנקריים, וילה יפהפיה מרווחת, המפה לים, 250,000 דולר. 053-96865 (#7790)

■ וילה בגדרת ברמת פולג, גדולה ומפוארת, לרציניים!!! 053-51759 (#7815)

■ למכירה ביבנה, מ"אילן, מיוחדת ויפה, 210 מ"ר נטו. (#7843) 03-290122, 08-430878

■ באריאל־למכירה! 30 דקות מפ"ת, וילה גדולה, אפשרות לשחה עם ההורים + חדר למכונות עסקיות: רפואה, קוסמטיקה, ועוד... מזג אויר משגע. (#7905) 03-9366121

■ וזרון יעקב, קוטג' 200 מ"ר, בנוי + ½ דונם, סאבו. 063-96184 (#7936)

■ באבן־יהודה בית 170 מ"ר + חצי דונם אדמה. 053-99559 החל מאר חה"צ. (#8054)

■ מחפשים בית/דו משפחתי ישן, בשיכון הוותיקים, רמת־גן. (#8056) 03-793303

■ בזכרון־יעקב, דו־משפחתי, חדש 3 + אפשרות לבנייה + תוספות. 055-92457 ,03-871139 40,000 (#8610)

■ בהרצליה פיתוח, להשכרה קוטג', 4 + גן גדול, מיידי. "קודיאן אינטרקונטיננטל" (#8637) 052-556677/2061

■ בהרצליה פיתוח, למכירה בהזדמנות קוטג', 7, דונם, 1350,000 "קודיאן אינטרקונטיננטל" (#8673) 052-556677/2061

■ בהרצליה פתוח, בית, מפלס אחד, ½ דונם. "אלוף" (#8702) 052-551717

■ בהרצליה־פיתוח, למכירה, קוטג' מפואר!! חדש!! "פיתוח" (#8774) 052-88255 ,052-77155

■ באלקנה, שלד 240, מרתף 50, מגרש 440. 03-912429 (#8975)

■ למכירה וילה מסודרת + גינה, ליד תל־השומר. 348817 (#9525)

■ בהרצליה פתוח, בית גדול, לוקסוס, מיקום מצויין!! "אלוף" (#9649) 052-551717

■ באריאל וילה + תכולה + קליניקה או דירת הורים. 03-9366092 (#10309)

■ בהרצליה ב' למכירה וילה גדולה + דירת 2 צמודה. 052-72520 (#10496)

> ✔ ברמות צהלה, למכירה קוטג'ים יוקרתיים, תיכנון מיוחד!!! "עד־רום" 03-474375 (#10407)

■ באלפי מנשה קוטג'ים לבניה מיידית. טלפון: 288939, 284812 (#10566)

■ בשכון דן שכונת רביבים!!! וילה מפוארת בבניה!!! וקוטג' בהדר מיידי!!! "בינה" 429980 (#10570)

> ✔ במקום היפה ביותר בשיכון דן!!! נמכרים – ק"י בית־זגון! הקוטג'ים היפים ביותר, בתכנון מעולה ובגימור מרשים. 03-474902, גם בשבתות. (#10705)

■ ברמת־השרון!!! בנה ונסה!! למכירה, בית על מגרש גדול. (#10856) 03-483327 ,03-403934

■ באבן־יהודה, קוטג' מפואר, 670 מגרש, 350 בנוי, 240,000 דולר. (#10882) 053-98757

■ ברמת־השרון, קוטג' בהדר גוונ!!! במשקע ושקט, הקדום ור כמו!!! (#10971) 03-423954

■ בנווה־ים (חדרה), וילה 120 מ"ר + 750 מגרש (1500) "אהוד בכסים" (#11238) 02-341827

■ בהרצליה הצעירה, למכירה, קוטג' דו־משפחתי, 5 חדרים, חדש, מפואר!! ריצוף שיש אימלקי + מרתף, אפשרות לבניית 2 חדרים נוספים, ללא תיווך!! 03-421153 (#11351)

■ ברמות צהלה, שיכון דן והסביבה, פרוייקט אורנים בונה למכירה קוטג'ים מפוארים!! בגדלים שונים. 03-497914 ,03-471433 (פתוח גם בשבת). (#11846)

■ ברעננה, קוטג' 5, דו־משפחתי, מרכזי ושקט. 052-540539 "סמאר". 052-540544 (#12266)

■ בראשל"צ, ללא דמי תיווך, לרוכשי דירות, תיווך "אודי", הרצל 83. 03-950601 (#12530)

■ בכפר סבא קוטג' מפואר בבניה למכירה תוך חודשיים. 052-22922 (#12549)

■ ברמת חן דו משפחתי חדש וגר מר 6 + מרתף. 03-772520 (#12745)

> ✔ בסביון, למכירה וילות עם קרקע, 1½-2 דונם, תיווך מוכרים לשם (מלד"ן). 03-346770 (#12859) 03-481387

■ בהרצליה פיתוח, קוטג' 5 + מרתף!!! 215,000!!! "אורן־דנקר" (#12994) 052-78096

■ בהזדמנות נדירה, מגרש פינתי, 500 מ"ר עם שלד בנוי, בראשל"צ במזרח, 49,000 דולר. 03-916901 (#13022) 03-722592 ,03-840256

■ בחדרה שיכון ברמים דו משפחתי + 500 מ"ר. 03-904498 (#13063)

■ באבן־יהודה, למכירה שלד לווילה, במקום טוב, תיווך. (#13109) 053-99068

■ בזכרון־יעקב, וילה דו־משפחתית על חצי דונם + נוף. (#13372) 03-425581

■ בבאר־שבע, קוטג' חדש, 7 חדרים, 220 מ"ר. 052-25412 (#13494)

■ במזכרת בתיה, בהר יואליאן, דו־משפחתי, בערב: 08-413189 (#13626) 08-411046

> ✔ להשתתת ליבבם!!! ניתן להאזין טלפונית לפרטי וילות באזורים המבוקשים. חייג 03-428986 (#13950)

■ בהרצליה, למכירה, קוטג' יפה, חדש!!! 5 + מרתף!!! (#14257) 052-84803

■ בהרצליה הירוקה, קוטג' חדש!!! 5 + מרתף!!! 185,000 (#14270) 052-523565

■ בנוה ביתן בינה קוטג' מרוש חצי דונם. 08-436626 (#14606)

■ בחדרה בית + יחוד מדום עם אפשרות לבנות בית נוסף, מקום שקט, בלי מתווכים. 057-424352 בערב. (#14680)

■ באפקה, בית, 500 מ"ר, שקט, 300,000. "בורך" 052-84839 (#14784)

■ בשיכון צמרת, קוטג'ים יוקרתיים, ברמה גבוהה, יצחקי. (#14940) 03-454207-8

■ מעוניין לשכור וילה/קוטג' בשיכון דן/שיכון הותיקים ברמת־גן ל־3 שנים. 03-784160 (#15003)

■ ברעננה, קוטג' חדש, 7 חדרים, כניסה מיידית. 052-451579 (#15080)

■ בהוד־השרון, בהדר קוטג' חדש, 180 מ"ר + חצי דונם. 052-455606 (#15626)

■ בהרצליה קוטג'ים החל מ־130,000 דולר. "ידיד דירות", קניית דירות ללא תיווך! 052-544711 ,052-544722 (#15771)

■ בכפר־שמריהו, וילה מפוארת, 1000 מ"ר, בנוי על 5 דונם, בריכת שחיה, סאונה, לקוני הכל המשפחת האמיתיות. 03-9229538 (#15940)

■ בהרצליה, קוטג' 8 + מרתף, חניה, נוף, גינה 1165,000 "קודיאן" (#16232) 052-556677/2061

■ מרכז הוד־השרון, 550 מ"ר + 2½ בנין משפחתי + 2½ בחצר + טלפון + סאבה, מיידי, 75,000 דולר. (#16563) 052-32256

■ בפתח־תקוה, בכפר־גנים, בית מטופח + ½ דונם, 210,000. (#16773) 03-9221623

■ 7 חדרים בשלושה מפלסים, 2 מטבחים, 4 שרותים, 350 מ"ם בנוי, ויאת בשערי תקוה שומרון. 03-321132, 13:00-9:00 (#16851)

■ בהרצליה הירוקה קוטג' מטופח + מרתף + מגרש 330. 052-84843 (#16914)

■ בהזדמנות בהרצליה, קוטג' יפהפיה, מפואר ומיוחד. 052-86890 (#17023) 052-540110

■ להשכרה בהרצליה־פיתוח!!! וילה + מרתף, 6 חדרים, 700. (#17211) 03-440469

■ בתל־גנים, קוטג' דו משפחתי, יפה, 350 מ"ר אדמה (מרסו) "משרד תל־אביב". 03-236320 (#17289) 03-236738

■ בצהלה וילה על דונם!! מקום אקלוסיבי. אנגלו סכסון. (#17584) 03-490269

■ ברמת־השרון המערבית!! למכירה קוטג'ים מפוארים!!! יוקרתיים!!! "להב" (#18834) 03-403898

■ לרציניים בלבד! ברעננה, למכירה קוטג' מפואר!! 052-31856 (#18838) מ־21:00

■ למכירה בתל־ברוך בית 110 מ"ר, 350 מגרש, 180,000. "להב" (#18846) 03-472965

■ לרגל נסיעה, בתל־השומר, קוטג' מפואר עם כל ההיתר, מיידי. (#18985) 03-347548

■ מודיעין 38-38-38, שרות לקבלת מודעות בטלפון – ללוח מעריב, בכרטיסי אשראי: ויזה, ישראכרט ודיינרס מודיעין – 24 שעות ביממה. 03-38-38-38 (#19045)

■ למכירה בגבעת־שמואל, דו־משפחתי, ½ דונם. 052-447687 (#19234)

■ בעיר, וילה, 246 מ"ר + דונם, מסודרת. 057-959611, ובעבודה: (#19305) 057-956614

■ להשכרה וילה וקוטג' לשימוש, אפשרי למשרד, קרית מטלון פתח תקוה. 03-260773 (#19375)

■ בתל־גנים בדו משפחתי יפהפה, 4 + פינת אוכל, שירותים כפולים, מטבח חדיש, חדר כביסה, מחסן, גינה, מוגנים. בערב 03-747470, משרד: 052-38221 (#19628)

■ בהרצליה־פיתוח, בית יפהפה!! לרציניים!!! 700,000 דולר (#19659) 052-70960 ,052-70591

> ✔ בזכרון יעקב קוטג'ים מודיים בזמנון חדיש, בשלבי גמר + בריכת שחיה משותפת. (#19695) 052-70669

■ באזור־אפקה, קוטג' 7 + מרתף, חצי דונם פרטי. אנגלו סכסון (#19719) 03-422190 ,03-424310

■ להשכרה, בהרצליה פתוח, וילה מרוהטת, מתאים לשגרירות. "אכר בתי" 03-425042 מלד"ן. (#19750)

■ בזכרון־יעקב, מה הכוון קוטג'ים מ־96,000 דולר, וילות מ־117,000 דולר. 063-96817 ,063-78864 03-2959667 משרד המכירות באתר פתוח: ביום ו' 15:00-18:00 ,12:00-9:00 ב' (#19808)

■ בפרדס חנה, בבנה־ביתך פינתי + שלד באוטונום, 220 מ"ר, אפשרי גמר. 02-866615 ,063-79896 (#19856)

■ בראשל"צ 7½ באברמוביץ 170,000 דולר, פינוי שנה. (#19876) 03-941498

■ בבאר־שבע, קוטג' 6, 200 מ"ר, במקום טוב. 052-449065 (#19926)

■ למכירה באפקה, וילה מהודרת, 540 מ"ר. "דירות אביב" (#19954) 03-429019

■ בפתח־תקוה וילה למכירה/להשכרה, 575 מ"ר, מגרש. (#19970) 03-458982

■ בהרצליה (נחלת עדה), בית + 600 מגרש + אפשרות בניה, 100,000. "פאק נכסים" מלד"ן (#20002) 03-424141

■ ברעננה (אח"י דקר), על דונם, וילת פאר, 500 בנוי, לרציניים בלבד!!! "פאק־נכסים" מלד"ן (#20015) 03-424141

■ למכירה יחידת משק בבית יצחק, 145,000 דולר, בלעדי "לאב לרכבמך" (#20028) 053-28290

■ קוטג' בבנה 5 + תוספות, 800 מ"ר, בקרית מטלון. 03-9220847 (#20083)

■ בטבריה עלית, בהזדמנות קוטג' בודד, 270 מ"ר, 4+1 מזגן אוויר, טלפון, 3 שרותים, אח, נוף מרהיב, כנרת והרים. 063-90083 (#20259)

■ למכירה, קוטג' מרווח ברמת־השרון, בנוי על 550 מ"ר. לרציניים בלבד! 03-490538 לא בשבת. (#20484)

■ למכירה וילה מהודרת על שפת הים, מגרש חצי דונם, 190 מ"ר, בנוי ב־2 קומות, 4 חדרי־שינה, 3 אמבטיות, 2 חדרי ארונות, פ"א וסלון, מקף סגר. 160,000 דולר. בערב: 053-96120 ביום לדוד מלנ (#20530) 052-70196

■ פרויקט חדש ברעננה קוטג'ים 6 חדרים, מקום מעולה. "אדיאל הנכס". 052-34015 (#20533)

■ בכפר־סבא ברחוב הל־וזי, קוטג'ים 6 חדרים. 03-664631 (#20579)

■ בהרצליה, קוטג' מפואר, 5 חדרים + מרתף וגליות גג. (#20586) 03-655074

■ בהזדמנות, וילה מעץ, 150 מ"ר, להרכבה עצמית, באריזה. (#20648) 052-544469

■ באפקה/שיכון דן, תל ברוך, צהלה הרצליה הפיתוח, מבחר וילות וקוטג'ים, בבלעדיות ל"משרדי תל אביב" 03-236738 ,03-235888 (#20760)

■ בחולון קוטג' מיוחד פרטיות + גינה, ללא תיווך. 03-5593506 (#20776)

■ בהרצליה דונם + בית קטן (אפשרות לבניית 2 וילות). (#20829) 052-72266 ,052-70181

■ בהרצליה וילה יפה + מרתף, משקיף לים. 052-70181 (#20835) 052-72266

■ בקיסריה וילה 7 חדרים להשכרה/מכירה, לתקופה מנושבת. 052-451789 ,03-496999 (#20862)

> ✔ בנתניה, וילה מפוארת 280 מ"ר, כל השיכלולים במקום אקסקלוסיבי. (#20911) 053-28451

■ ברמת־אפעל, בית גדול מידות, בלעדיות לאנגלו סכסון. (#21152) 03-341333

■ בגבעת־סביון קוטג' מפואר למכירה, 215 מ"ר, על כ־250 מ"ר, למסירה: פברואר 87. "אפריקה ישראל להשקעות", 03-357191 (#21191)

■ ברמת־השרון, קוטג'ים יפהפיים, תכנית מפלסים מעולה. "שיתואל" (#21548) 03-481255 ,03-472430

> ✔ בראש־פינה, באזור היסטורי, בית־אבן + נוף מרהיב. (#21619) 04-246157

■ ברעננה, מבחר קוטג'ים החל מ־135000 דולר, מיקום טוב. (#21671) 052-445650

■ בפתח־תקוה, נוה עוז, קוטג' בבניה, 200 מ"ר, בנוי. 03-9324442 (#21694) 03-913761

■ ברמת־אפעל וילה יפהפיה, 4 + תכולה. "מדינה" 03-768382 (#21749) 03-768632

■ בהזדמנות קוטג', במעוז צהלה, 5½, גג, פינוי שנה. 03-493049 (#21800)

■ בהרצליה, למכירה, קוטג', 5 חדרים, 125,000. 052-85204 (#21874) 052-85343

■ בהרצליה מגרש + מבנה 270, אפשרות ל־3 יחידות. 03-621696 (#21905)

■ וילה מקסימה בפרדס חנה, 135 מ"ר, חצי דונם. 053-35400 (#21929)

■ למכירה בית בסביבות מרכז, 6 דירות, 2 מוגנות, בערב: (#22100) 03-495965

■ באזור־אפקה, למכירה פנטהאוז, נוף מרהיב!!! "אנגלו סכסון" (#22141) 03-490269

■ למכירה, יחידה בדו משפחתי, בתל־ברוך, 4 חדרים, מגרש גדול. (#22153) 03-474778

■ באזור, בהזדמנות קוטג', נוף משגע, בלעדי "לחי". 03-497914 (#22262)

■ וילה יפהפיה 1½ דונם, פרטי בהוד השרון. 052-26190 (#22501)

■ בהרצליה־פיתוח, בית מפואר + גן מרהיב, 260,000 052-552692 (#22651) 052-72423

■ בהרצליה־פיתוח, בית + חצי דונם, 165,000. 052-552692 ,052-72423 (#22656) 052-78390

■ בגבעת־סביון, קוטג'ים בבניה, סטנדרט גבוה. "מידע־לדירה" (#22761) 03-350588

■ בנווה אביבים ובתל־ברוך, קוטג'ים מפוארים 300,000 דולר, לרציניים בלבד. "ישקר" (#22800) 03-426293/4'5'6'7

■ בראשון־לציון, קוטג' מפואר וחדיש, 620 מ"ר קרקע. 03-999814 (#22810)

> ✔ ברמת־אביב ג'!!! קוטג' מפואר!!! 6 חדרים + מרתף, 235 מ"ר בנוי + תוספות, גימור מעולה!!! 210,000 דולר + מע"מ. משרד מכירות "מקס את סמקסוי" 03-218911 ,03-217315 (#22860)

> ✔ ברמות צהלה קוטג' בבניה מרתף גינה גג. 03-905589 (#23034) 052-25345

■ במגון היוקרתי קוטג' יפהפה + גינה + מרתף. 454158, 5461844 (#23059)

■ בהוד השרון קוטג 300 מ"ר בשלבי סיום. 052-444286 (#23336) 052-448535

■ בזכרון יעקב בית בין קוטגים על חצי דונם. 052-87139 (#23352)

■ בכפר סבא בתיקים קוטג דו משפחתי + מבנה בחצר. (#23365) 052-20418

■ בנוה עוז, במקום הגבוה והיפה!!! מגרש למכירה. 03-9226787 (#23366)

■ בשיכון דן! קוטג' מפואר 295, בנוי + גג מרתף "סקסט". 448704 (#23381)

■ בכפר־סבא באזור וילות, קוטג' הדר!!! 450 מ"ר, תוספת רבות השקעות, 200,000 "אנגלו סכסון" (#23385) 052-441521

■ ברעננה, קוטג' 370, קרקע 240, 200,000 דולר. 052-454262 (#23424)

■ לרגל נסיעה, קוטג' בהזדמנות בשיכון־דן בדרך הרצליה. (#23450) 052-20133

■ בכפר־אז"ר בפתח־תקוה, 3 חדרים + מגרש דונם וחצי. (#23584) 03-905825

■ ברעננה קוטל מיוחד, 500 מגרש, 280 מ"ר בנוי על גבעה. "הצרכות" (#23620) 052-20533

■ באזור יוקרתי ברמת־גן, קוטג' מפואר 300,000 דולר, 5 חדרים. (#23665) 03-793737

■ למכירה בית ישן, פנוי, 6 דירות, 3 קומות, דירוג, צפון תל־אביב. (#23682) 052-554759

■ בתל־אביב ברוך הרצליה, לצבירה דו־משפחתי, 2½, 320 מ"ר. (#23727) 052-452177

■ ברמת־השרון, במהירות, בית הקוטג' על מגרש גדול. "ידיד דירות" (#23845) 03-491231

■ ברמת־אביב, קוטג' 8 + גינה!!! חדש, לוקסוס!!! "בלכר" (#23847) 03-226132

■ בית בכפר חרוצים על דונם 5 חדרים, שירותים כפולים + בית עזר בחצר. 052-23169 אחרי 17:00 052-25116 (#23961)

■ וילה מפוארת בתל־מונד, 200 מ"ר + מרתף גדול + 430 מטר אדמה. (#23995) 052-63912

■ ביבנה וילה בשלבי בניה מיוחדת אפשרות לגמר. 03-778484 (#24045)

■ בנתניה מיידי ברמת פולג קוטג' "מאיר" 03-843030 ,03-840554 (#24095)

■ בתל־השומר בבנייה, קוטג'ים מפוארים ומיוחדים, 8 + מרתף. (#24294) 03-659053

■ ברמת־השבים, בחיק הטבע, קוטג' + מבנה, 3,500 מ"ר, מטע פיקן, לחלוקה ולבניה. 052-28184 (#24482) 052-454777

■ בית בפתח־תקוה, 120 מ"ר במגרש, 513 מ"ר. 03-9327411 (#8091) 03-912766

■ באזות אפקה קוטג' + גינה, לוקסוס בין לאומי!! חדש!! 210,000!! במנחות "בלכר". 03-226132 (#14524)

> ✔ פרסמת מודעת מכירה "בוק" מאחלת לך הצלחה. אך אנא שים לב: גם אחרי שתמכור יש שיבו אנשים לצלצל אליך. אל נא תסיר את השפופרת ממקומה. הדרך היחידה לנתק את הקו מבלי להפריע לאחרים היא להוציא את התקע מהשקע. (#17204)

■ ברמת־גן!!! להשכרה קוטג' יפהפה!!! 850. "מצודה" 03-269522 (#9164) 03-258064

■ ברעננה בהזדמנות קוטג' מיידי 165,000 דולר. "נכסים הדר" (#20824) 052-31086

■ למכירה וילה בשיכון דן, חדשה, מפוארת ומרווחת מאוד. (#12245) 03-479542

■ מעוניינים לשכור בית/דירה 4-5 + טלפון, ברמת־גן, קסם, תל־גנים. (#18822) 03-742191

> ✔ מתווך – חסוך זמן וכסף "סלקור" המספק לך מדי שבוע כרטסת מעודכנת המכילה פרטים מלאים על כל הנכסים למכירה והשכרה באיזורך. 03-445879 (#21427)

■ ברמת־אביב ג', קוטג' חדש, 6 חדרים, 215,000. "גימל". (#10635) 03-424584 ,03-424472

■ בגבעתיים דירות גג וקוטל הדר שות, בהזדמנות!!! בלעדי!!! (#11517) 03-471433

■ ברמת־צהלה, קוטג' חדש + 310, קרקע, 260,000 בלעדי. (#11530) 03-471433

■ להשכרה בקיסריה, 300 מ"ר + אמבטיה. 03-809181, לא בשבת. (#18515)

■ ברעננה חדש!!! קוט'ג יפיפה 6 חדרים בבניה, 145,000 דולר. "אבריקאן דר". 052-911411 (#21531)

■ בחוף אשקלון, וילה, 5 חדרי שינה, שטח 660, 150,000. (#8547) 051-30144

■ להשכרה בשיכון דן קוטג', 7 חדרים, מפואר. "סל־נכסים". (#11458) 03-733828

> ✔ ברעננה קוטג', בודד, גדול במיוחד, 220,000 דולר. (#12289) 052-451802

■ למכירה/השכרה קוטג' מדורג, 165,000, ליד כפר־שמריהו. (#18745) 052-78613

■ להשכרה וילות: בצפרת, כפר שמריהו, רמת השרון מתאים לשגרירות. "קודיאן אינטרקונטיננטל". 03-286222 מלד"ן. (#10964)

> ✔ בצפון תל־אביב השקט האקסקלוסיבי, קוטג' מפואר 250 מ"ר. "ישקר", 03-426293/4'5'6 (#11038)

■ ברמת־השרון המערבית, קוטג'ים בבניה 400 מ"ר, ומגרש כ־300 מ"ר בנוי החל מ־255,000 דולר + מע"מ. "ישקר" 03-473490, 03-403532/3 (#11066)

■ ברעננה קוטג', תכנון אדריכלי מיוחד, 230,000. 052-22811 בבוקר. (#11353)

■ למכירה, ברמת־השרון, קוטג' חדש, יפה ומרווח. 03-402836 (#12075)

■ ברמת־אפעל, קוטג', 200 מ"ר בנוי, 450 מ"ר קרקע, מיקום טוב, 270,000 דולר. 03-352274 (#6606)

■ מבחר קוטג'ים בתל־השומר וגני־תקוה, דירת קוטג' בקריאון. תיווך "ציון". 03-351403 (#10561) 03-355151

■ בהרצליה־פיתוח, להשכרה, בית 4 חדרים, גינה גדולה, במקום מרווח, 700 דולר, מיידי. 052-78272 (#10576)

■ בהרצליה קוטג' דו־משפחתי בינוני, רבע דונם 5 + גג מרוצף, 138,000 דולר. "אנגלו סכסון". (#11653) 052-87258/9

■ בהרצליה בהדרונים!!! למכירה 4 + פ"א!!! 750 מטר!!! 052-559457 (#11708)

■ בהרצליה, מרינה!!! למכירה בית 3 + דירה בחצר. 052-77203 (#11753)

■ בהרצליה פיתוח!!! חייבת להימכר!!! וילה חדשה, 225,000, "שער". 052-558731 052-72878 (#11801)

■ בגבעת־שמואל, קוטג' 5 + חומפת, 180 בנוי, ½ דונם, 125,000 דולר. 03-532297 (#11838)

■ בהרצליה פיתוח למכירה וילה מפוארת + מרתף נפרד. (#12038) 052-77044

■ להשכרה בהרצליה־פיתוח, וילה גדולה ומפוארת, במקום מרכזי, פרטי. 03-722921, 052-70492 10:00-8:00 בבוקר, 17:00-14:00 אחה"צ. (#12104)

■ בפרדס־חנה, בית 200 מ"ר, 125,000 דולר, ובית בדונם ורבע, 38,000 דולר. 063-78411 (#14933)

■ בקריית־אונו, 240 מ"ר בנוי, מרסי, מושקעת. 03-349252 (#18427) 03-353826

■ בסביון! למכירה, וילה מיוחדת + יחידה נפרדת. "סביונית" (#18456) 03-346246

■ באזור, בית דו משפחתי, מגרש 1 דונם, פרטי. 052-441977 (#18713)

פנטהאוזים ודירות גג

■ בראשון־לציון, קוטג' פנטהאוז מרכזי ושקט, אפשרות החלפה לקטנה. (#3686) 03-955023

■ בבת־ים, פנטהאוז גדול, גג + חניה + שרותים כפולים. (#7070) 03-869801

■ ברמת־השרון, דירות גג, במקומות שקטים + טלפון. "אטלס" (#19903) 03-483817

■ מכירה/השכרה בנתניה, פנטהאוז, 220 מ"ר, 3.5 + אמבטיות. (#21340) 03-248942

■ ברמת־גן, דירת גג 6 חדרים, מפוארת, קומה 8, 200,000 דולר. (#5775) 03-779089

■ פנטהאוז 6, 180 מ"ר, רחוב שקט בגבעת. 237819 (#6047)

■ בכפר־סבא, פנטהאוז מפואר, מקום שקט, דו מפלסי. (#6119) 03-882943 ,052-34093

■ ברמת־אביב־ג'! דירות גג!!! 115 מ"ר + גג. "גיטוח" 155,000!!! (#8246) 03-429980

■ בצפון היוקרתי!!! דירת גג!!! 5461844 ,454158 (1-4) (#9550)

■ ברמת־צהלה דירת קוטג', 5½ + גג + 3 שרותים. 03-492452 (#10131)

■ הזדמנות בלתי חוזרת!!! פנטהאוז באזור־אפקה, 230,000. 03-491759 אחה"צ. (#10216)

■ ברעננה, פנטהאוז, 5 חדרים + מעלית + חניה, 140,000. (#11035) 052-451986

■ באזור־אפקה, שקט, 140 מ"ר + גג, 4 + גג. 03-217649 (#11473)

■ למכירה פנטהאוז מפואר במרכז חולון 5½ חדרים, 160 מ"ר. 03-844063 ובעבודה: 208719 לבנ. (#11751)

■ בכפר סבא פנטהאוז חדש, 4, ק"ה + מעלית. טלפון: (#11888) 052-453711

■ ברעננה, פנטהאוז 5!!! חדש!!! מרכזי ושקט. 052-540539 "סמאר". 052-540544 (#12372)

■ ברעננה פנטהאוז חדש, 5 חדרים, מפרטי, 160,000 דולר. 03-729483 ,052-451933 (#13099)

■ בהזדמנות! בגלולת יצחקי 4 + גג + חדר, 99,000. "אחוזה". (#13452) 03-226063

■ בטבריה, פנטהאוז בהזדמנות, בשכונה יוקרתית, 240 מ"ר. (#13810) 067-65641

■ בסביבת כפר המדינה, דירת גג מפוארת 03-377731, 03-452222 (#15103)

■ ללקוחותינו!!! דרושות דירות גג בתל־אביב והסביבה. "אחוזה" (#15331) 03-232511

■ בהוד־השרון דירת גג, 4 + חדר על הגג מרוצף. 03-470944 (#16200)

■ 3 + 1 מפוארת, ליד הים, 230,000 "קודיאן אינטרקונטיננטל" 03-286222 מלד"ן. (#16567)

■ ליד הבימה 4 + גג מרוצף וחדר, מפוארת, טלפון ותוספות. (#16573) 03-290330 $225,000

■ בהוד־השרון, באזור יוקרתי, 5 + גג + חדר, מיוחדת. 052-23306 (#16699)

■ בתל־אביב, בשכון דן 5 + גג + נוף מרהיב!! יפהפיה!! אנגלו סכסון. (#17561) 03-490269

■ בחולון בהזדמנות, 4 + גג + חדר, חדשה, 120. 880650 (#19167)

■ ברמת־השרון, 3 + חדר וחצי, מיוחדת, גג מפותח. 03-480017 (#19248)

> ✔ למכירה בבני הרצליה של "אור־רים", פנטהאוזים מפוארים ויוקרתיים בשלבי בניה. פרטים בטלפון: 050-22214 (#19863)

■ מעניין בשכירות בדירות גג פנטהאוז, לתקופה ארוכה בהרצליה. (#19862) 052-544461

■ בצפון השקט 2 + גג, גבוהה, יפהפיה, "גיול". 03-233088 (#21381)

■ להשכרה פנטהאוז 5 חדרים ברמת־אביב ג'. 03-9327516 (#22041)

■ פנטהאוז מפואר בהרצליה 270 מ"ר!!! 140 - בנוי, 148,000. (#22044) 03-448561

■ בהדר השרון, 4 + גג + חדר + טלפון, 90,000 דולר. 052-32398 (#22497)

■ בקרית קריניצי 5 מרווחים + הגבה תוספות. 03-343136, לא בשבת. (#22658)

■ בשדרות דוד המלך תל־אביב, פנטהאוז מפואר וחדיש + מעלית + חניה. "קאמבן נכסים" 03-265484 (מלד"ן). (#22839)

■ ברעננה 4 + גג, שקטה ומרכזית!!! "קאנטרי רום". 052-33841 (#22857) 052-35015

■ בהרצליה־פיתוח, פנטהאוז מרהיב + בריכה, נוף־ים. "סירה" (#22925) 03-479408

■ ב־ל' פנטהאוז יוקרתי מיוחד במינו לרציניים!!! "דירות אביב" 03-429019 (מלד"ן). (#23071)

■ בני־ברק/רמת־גן, פנטהאוז־קוטג' מפואר, 195,000 דולר. (#23490) 03-772188

■ ליד כיכר המדינה!!! דירת גג 4 גדולים + גג + חדר עוק בהזדמנות. "מצודה" 269522 ,219679 (#23747)

■ בצפון!!! 4 + גג + נוף + מעלית + חניה. "אחוזה". 03-226063 (#24222)

■ בבת־ים. פנטהאוז יפהפה, 4, לא בשבת. 03-584669 ,03-5522834 (#19882)

■ בהרצליה ב', פנטהאוז יוקרתי, 8 חדרים. 052-540539 052-540544 "סמאר". (#12056)

■ 109 באזור־אפקה, דירות גג 3, 4 ו־5 + גג. החל מ־105,000. "פאק נכסים" 03-424141 מלד"ן. (#20871)

■ פאנטהאוז מייד ברמת־גן, 360 מ"ר, נוף מרהיב. 03-200450/5 (#20972)

■ ברעננה פנטהאוז מיוחד מרוהט, דלוקס, 275,000. 052-447616 אחה"צ. (#10717)

■ בכפר סבא דירת גג 6 חדרים, גג מפותח. 052-443547 (#11091)

■ יחיד בת"א!! בסביבת הילטון, למכירה דו־פלקס 8, חדש!!! לוקסוס בין לאומי!! בנין דו משפחתי!!! 300 מ"ר, בלעדיות "בלכר" (#11206) 03-226132

■ בנווה־אביבים, פנטהאוז, 5 חדרים, דו־פלקס, 310,000, ברמת־אביב ג', דירות גג מפוארות, 250,000. "פינקר" 03-423454 (#12265)

בתי־כפר ומשקים

■ בכפר ליפן (בצפון הארץ) למכירה משק חקלאי מבוסס עם גידולי מטע אבוקדו ובננות. 04-926724 (#3540)

■ למכירה, בית יפה, 130 מ"ר + משק, בכפר־אחים. 055-83169 (#21004)

■ בהזדמנות במושב בני־ציון, משק חקלאי מלא + בית. (#21529) 052-26677

■ משק במושב ליד ישראל (ליד אשקלון) 051-26652 (#22910)

■ למכירה משק חקלאי, לולים, פרדסים, בצור־משה. 03-995057 (#24670) 053-99394

■ למכירה משק בכוח מה"ל בית סכבה ומטעי זיתים. 04-842735 (#10133)

■ משק במושב עולש בית תלוי מפלסי + חממות ניפסניות. (#12756) 053-85440

■ "ברגודר" נכסים והשקעות: תיווך משקים ובתים. 055-24597 (#13757) 055-34316

■ בצפריירים, בית + נוף, משק מטילות ועוד 45,000, 02-341718 לוד. (#14627)

■ משק במרכז מושב משמרת, לרציניים בלבד!!! אהרון סומר. (#15164)

■ למכירה בכפר־ורבורג, משק מטעים מפותח. 055-83079 בשעות הערב. (#20049)

■ בכפר מעשים, ליד פתח תקוה, משק 29 דונם + בית 12 חדרים פינוי 700 מ"ר (חדש) + מחסן 100 מ"ר ותוספות, 2 קווי טלפון. 03-905825 בשעות העבודה. (#20079)

■ משק, בשדמות דבורה, 5 חדרים, 100 דונם, סככה. 02-760046 (#20096)

■ למכירה משק במושב רמניה + מבנה + כרמים, מיידי. (#20129) 03-9326663

■ וילה חדשה + רפת משוכללת במושב מבוסס בעמק. 04-891472 (#20133)

■ משק עזר, 5 דונם במושב תל־מרשה ע"י רמלה. 08-228862 (#20247)

■ במושב חנה, וילה + משק מבר שקל. 03-9367670, לא בשבת. (#21135)

■ משק במושב מטרה, בית חדש + גינה מטופחת. 08-414024 (#24313)

■ בנתניה, למכירה משק + וילה חדישה, אפשרות תוספת. (#11176) 05-410587

קבלנים מציעים

■ בצפון תל־אביב, דירות 5 חדרים, מפוארות, עם מיזוג אויר דירתי. "מה" (#6198) 03-241166

■ בנוה־אביבים, פרויקט יוקרתי בהרצליה, דירות 5 חדרים, אחוד גת, בקומה א', במחירים מיוחדים. (#6230) 03-241166

■ בצמרת אביב, רמת־אביב רחוב ברזילי, 4½, 5½, דירות גג. משרד באתר א'-ה' 16:30-18:30, שבת 14:00-10:00 ש.א.פ. 03-886565 "אפריקה ישראל להשקעות" (#19676) 03-650281

■ "קרת" בונה בגבעתיים בגבעת־קרת, דירות ענק מפוארות 3 ו־5 חדרים. המשרד: אבן־גבירול 30 תל־אביב 03-257455 בשעות 17:00-08:30 (#22858)

■ בפרום נוה, הפרגון, רובע יוקרתי חדש, ממון עשיר של דירות 3, 4, 5 חדרים, דירות מרפסת, דירות גן ופנטהאוזים מפוארים. (#6220) 03-241166

■ בגבעתיים סוקין 73, למכירה דירות + גג + חדר בבנין מפואר, 4½ חדרים + 3 שירותים. בפרטים לפנות בשעות העבודה לזר. (#6810)

> ✔ הקבלן אדלר בונה דירות!!! ברמת־גן, בני־ברק, גבעתיים 3-4-5 + חדר גג. לפנות: הרב־קוק 10, בני־ברק. 03-781640 (#7042) 03-705811

■ בפרויקט "המזרחה של דר־עד", ברחוב עוזיאל ת"א (על גבול גבעתיים), נותרה דירה אחרונה, בת 4 חדרים, ק"ב (מתוך 3 קומות). טל': 055-21271 ,055-31890 (#7224)

■ בהוד־השרון בפרוייקט יוקרתי 4-5 חדרים ופנטהאוזים. (#8066) 052-24785

■ פרויקט "אורנים" בונה בהרצליה בקרבת הפרכה, 3, 4 דירות גג לכניסה תוך חודשיים. 03-496999 (#9642)

■ אלקוי ושות', חברה לבנין ופיתוח בע"מ, מציעים למכירה, דירות ומשרדים מפוארים בהרצליה פיתוח איזור התעשיה. משרד מכירות ראשי – 052-78666 (#10857) 052-77155

■ לדהם בע"מ בונה – בגבעתיים בבורוכוב, דירות 4 חדרים (בשני בניינים), באחדות העבודה, דירות 5 חדרים (בשני בניינים) וברחוב קרית קישת דירות 4 חדרים ומגדל אומן. בנתניה: ברחוב ראשון לציון, דירות 4-5 חדרים, דירות גג ופנטהאוזים, ברחוב יהודה הלוי, דירות 4-5 חדרים ודירות גג, בבנין מעלית שבת. ברחוב עק־זנזפר קוטג'ים מפוארים ביותר. פרטים: (#14428) 053-33818 ,03-253511

■ ברמת־השרון, בשדרה, דירות מיוחדות, 4-5 חדרים, יצחקי. (#14984) 03-454207-8

■ בפרדס־כץ, בהרצל, 3, 4, 5, 6, מ־45,000 דולר. כולל מע"מ ופיתוח. (#15218) 03-788697 ,03-788280

■ רמת־גן – בבניה!!! חדשים!!! 3-4 ודירות גג במקום שקט. "תיווך מריס ובניה" 03-739229 (#15597) 03-721778

■ מודיעין 38-38-38, שרות לקבלת מודעות בטלפון ללוח־מעריב, בכרטיסי אשראי: ויזה, ישראכרט ודיינרס מודיעין, 24 שעות ביממה. 03-38-38-38 (#19022)

■ ברמת־השרון דירה בת 5 חדרים בק"ב על עמודים + מעלית, גמר בעוד 4 חודשים. לפנות "ציזדין משקעים" ה' באייר 28 דירה, טלפון: 03-251329 בשעות: 11:00-13:00, 17:00-19:00 פרט ליום ג' אחה"צ. (#19350)

■ למכירה פנטהאוז מהודר במרכז. מרוהט במערב ראשון־לציון, באברמוביץ לרציניים בלבד. טלפון: 03-992339 (#19368)

■ "נאות דבורה" מציעה קוטג', 6 חדרים במערב ראשון־לציון, בקרמת א, ב, טלפון 03-953060 (#19479)

■ בגבעת סביון, למכירה בית 40 בבית המיוחד שלב א' ו־ב' מרכז מסחרי סביון, א'-ה' 16:00-18:00 "אפריקה ישראל להשקעות" (#19647) 03-650281

■ בצמרת אביב, ברמת־אביב, רחוב ברזיל 4½, 5½ חדרים ודירות גג. משרד באתר: א'-ה', 16:30-18:30, בשבת: 14:00-10:00 ש.א.פ. 03-886565 "אפריקה ישראל להשקעות". (#21129)

■ ברעננה, ע"י מרכז נולן, בבניה ע"י קרת, 5 חדרים מפוארים ודירות עם גג בבנין מדורג תלת קומתי, עם מרפסות ומעלית. המשרד אבן גבירול 30, ת"א. טל': 03-257455, שעות 8:30-17:00 (#22935)

■ בגבעתיים, ברחוב ארלוזורוב, דירת פאר, 4 חדרים + גג + חדר על הגג, ק"ב ע"ע + מעלית, 240,000 ש"ח, כולל מע"מ ופיתוח. (#22940) 03-359410

■ בהרצליה, 5 חדרים + גג בבנין בתכנון מיוחד, 4 דירות בבניה. (#23227) 03-493274

■ ברעננה, ע"י מרכז נולן, בבניה ע"י קרת, 4 חדרים מפוארים ודירות עם גג + חדר, 6 דירות בבנין. המשרד אבן גבירול 30 ת"א. טל': 03-257455, שעות 8:30-17:00 (#23514)

■ דירות איכות 3, 4, 5 בבניה ברחוב מאוה 60 תל אביב הצוד השרון. 03-224602 ,03-235764 (#23875)

■ להבה קבלנית לבניין דרושים: מנהלי עבודה באיזור תל־אביב והיפה, נסיון 5 שנים לפחות עד גיל 35. 04-704626 (#24399)

■ בגבעתיים!!! במקום מעולה, 4-5 ודירות גג, חדשה!! בבניה!!! תיווך מריס ובניה. 03-739229 (#15585) 03-721778

■ למכירה בבנייה, גבעת ים, פנטהאוז מרהיב בשטח של כ־200 מ"ר. 03-265294 03-630411 (#23499)

■ במגדלי רום בצפון תל־אביב ברחוב פנקס, פינת דרך חיפה, דירות מפוארות 3½, 4, 5 ודירות גג לבחירה מיידית מ־96,000 דולר + מע"מ. שעות משרד: 09:30-19:00 ובשבת: 11:00-14:00. טלפון: 03-444266, 03-453241 (#11201) 03-453242

■ בגבעת־סביון החולה סבירות בית 40, והבית המיוחד שלב ב', במחירים כדאי להזדרז, המבחר מצומצם. מרכז מסחרי סביון, ג'-ה': 16:00-18:00, ו', 8:00-13:00 .03-3576191 "אפריקה ישראל להשקעות", 03-650281 (#12015) 8:00-17:00

■ בסביוני אביב ברמת־אביב ג' 5, 4 חדרים, 146 מ"ר ודירות גג, דירה לדוגמא: (שלמה בן יוסף 28) א' ב' ג': 16:30-18:30, שבת: 10:30-13:30. "אפריקה ישראל להשקעות" (#7681) 03-650281

■ דירות איכות 3, 4, 5, בבניה, ברחוב מזא"ה 60 תל־אביב, הצוד השרון. 03-224602 ,03-235764 (#8601)

דירות נופש

■ בהרצליה־פיתוח, מעוניינים במרכז מלא + גינה, אפשרות בהשכרה פרטית + כל האזורות השיטחים וכל ההוצאות, לזוג מבוגר, שמסדר בשטח הארצית או בהוצאות, לחודשים דצמבר, ינואר ופברואר. 02-228840, בשעות הבוקר. (#16697)

■ דירת נופש חדשה, 2 מרוהטים למכירה במגדל. 03-612498 (#24577) 03-311049

■ בטבריה, 3 חדרים, נוף לכנרת, בזול. 067-96121 ,067-90633 (#18406)

■ למכירה בטבריה דירת נופש אידיאלית, מפול לכנרת ב"לבהגליל" 2 חדרים מרוהט. 03-442677, 03-245095 067-92652 מי דימון. (#19633)

תל־אביב

■ לנוחות המשתמשים ב"לוח מעריב" חולקו כל הדירות המוצעות בתל־אביב, לפי 3 אזורי משנה ● "תל־אביב" – כל תל־אביב המזרחי קה מגבול הירקון בצפון ועד דרך חיפה ודרך פ"ת בדרום + חולון יצחק ● "שכונות צפוניות" – כל האזורים שמעבר לירקון צפונה + שכון בבלי ● "שכונות דרומיות" כל האזורים השכונות שממזרח לנתיבי איילון (למעט עד לת יצחק) וכן שכונות הדרום ויפו. פרוט נוסף בהמשך הלוח. (#18946)

■ דירה קונים וזוכים באמצעות "שליב" החברה למיזוג נכסים, באיזור המרכז. 03-7514206 (#23370)

4 חדרים ויותר

■ בשד' חן, ע"ע, משופצת, ריקה, לוקסוס, בלי מתווך. 03-281635 (#12647)

■ בצפון!!! דירות פאר יוקרתיות!!! 175 מ"ר!!! "להב" (#16802) 03-403898

■ 4½ + פ"א, ק"ב (בלי) באבן־גבירול, קרוב לבימה. 03-263657 (#22017)

■ עליד הבימה!!! 5, 150 מ"ר, ק"ב + מעלית, 145,000!!! "מצודה" 03-258064 ,03-219679 (#22067)

■ במגדלי דוד!!! 4 מפוארת + השקעות!!! מיזוג חימום דירתי, חניה! בריכה, מיידי. "וקפה" (#24545) 03-216750 ,03-256853

■ ע"י שדרות־חן שקט! 5 ק"ג + מעלית + חניה. 03-220952 (#7953)

■ במגדלי־דוד, דירה במלה, 270 מ"ר + השקעות, סופר מפוארת. "מיקי מה" 03-416292 (#7957)

■ 5, חדש, מפואר, קרוב לים, 175,000. "קודיאן אינטרקונטיננטל" 03-286222 מלד"ן. (#8151)

■ 4, ברב אשי, 140 מ"ר, נוף, 140,000. "קודיאן אינטרקונטיננטל" 03-286222 מלד"ן. (#8177)

■ במגדלי דויד, 5 מפוארת + נוף + חימום מיידי "מסל". 03-424584 (#9173) 03-424472

■ במגדלי דיזנגוף, דירת 4 חדרים, גבוהה, לוקסוס, מפרטי. "אנגלו סכסון" (#10330) 03-286181

■ בנאות!!! 4 עקיות, ק"א, ע"ע + מרפסות. "הבור" 03-201290 מלד"ן. (#11010)

■ בצפון השקט!!! 4 + גג + חדר + מעלית. "פסל" 03-451319 (#11405)

■ 5 מפוארת, קרוב לעיריה, מודאים לשו"ה, מיוחדת. 03-217649 (#11418)

■ בשדרות בן־ציון 3, 100 מ"ר + ק"ד, מעלית, 100,000. (#13448) 03-217649

> ✔ לתשומת ליבבם!!! ניתן להאזין טלפונית לפרטי דירות 3½-4 חדרים. חייג: 03-429527 (#14919)

לך על בטוח לוח מעריב

■ ללקוחותינו: דרושות דירות בתל־אביב והסביבה. „אחוזה" (#15359) 03־226063 ,03־232511

להשוות ליבכמם ניתן להאזין טלפונית לפרטי דירות, 4½–5 חדרים. חייג 03־428227 (#16547)

■ חייבת להימכר!! בכיכר המדינה!! 4 גדולים, חניה, 142,000 (#19437) 03־217315
■ בהוד ויתקין!! 4 מפוארים, מעלית + חניה, 170,000 דולר. (#19447) 03־218012
■ דירות גג, 4½ בצפון תל־אביב, מבט לים, מעלית, חניה, מחסן. (#19699) 03־459885
■ בנווה יעקב בגבורים, 4, ק"ד, מרווחת, ללא מעלית + פ"א. (#19738) 03־264432
■ בבבלי המגורים!! 5 מפוארת + מרפסת (65 מ"ר) לבררנים!! (#19979) 03־219548
■ שקט ע"י הסנטר!! 4 גדולה ע"ע, חניה, 115,000 „מוניטין". 03־5460515 ,03־5461565 (#20059)
■ במגדלי דויד, דירה כפולה, 280 מ"ר, 6 חדרים, יחידה בגינה באריק. גבוהה, נוף משגע, לרציניים בלבד. אנגלו סכסון 03־286181 (#20404)
■ בהירקון צופה לים 200 מ"ר, אקסקלוסיביים + השקעות. (#20447) 03־416292
■ לתיירים בחר עמק ברכה, דירות מפוארות, 4 חדרים, 2 דירות בקרבה. (#20592) 03־664631
■ בלב תל־אביב, 4 מרווחים + מרפסות, ק"ג, בהשמטאים. (#20761) 03־454267
■ במגדלי דוד, 260 מ"ר, ק' 16, 160 מ"ר, ק' 10. „קודיאן אינטרקונטינטל". 03־286222 מלד"ן. (#21457)
■ מבצע במגדלי אשדר, דירות מפוארות, 4־5 חד', הוהל מ־ 139,500 ש"ח, במזומן + מע"מ, המבצע בדירה לדוגמא, ברח' זלוטיצקי 12, כל יום מ־ 9:00־13:00, 16:00־19:00 „ישקר". (#21492) 03־426293/7
■ בצפון ת"א, 4 מרווחת ומושקעת מאוד, ק"א, „ישקר". (#21498) 03־426293/4־5־6
■ בעמק־ברכה 4, מסודרת ויפה, שירותים כפולים + השקה. (#21600) 03־263447
■ במגדלי דוד, 3, מטופחת, ק"6 + (מינה) „לקוח" 03־230007 (#21731)
■ בצפון!! 4½ פונה לים!! בצפון הירקון!! 5 בדו קומתי. (#22412) 03־5461844
■ בצפון ת"א, 4½ מרווחים, קומה גבוהה + נוף + חניה. „ישקר" (#22827) 03־426293/4־5־6־7
■ 4 חדרים + פ"א, יפה, מסודרת, ק"ה, 62,000 דולר. 03־392348 (#22952)
■ במגדלי דוד המלך!! 160 מ"ר, יוקרתית וגבוהה. „מגורה" (#23702) 269522, 258064
■ ליד דיזנגוף!! 4 ק"א גדולה ומסודרת „אחוזה". 03־232511 (#24092)
■ בצפון!! 4 + מעלית, שרותים כפולים, 122,000 „מוניטין". 03־5461565, 03־5460515 (#2546)
■ בצפון השקט, דירות 4 חדרים, 110 לט"ר + חצר פרטית, 120 לט"ר, כניסה נפרדת, לוצות. אנגלו סכסון 03־286181 (#10339)
■ במגדלי הים בצפון תל־אביב ברחוב מבקש בינת דרך הים, דירות מפוארות 3½, 4, 5 ויחידת גג לבני סה מיידית ב־96,000 דולר + מע"מ. שעות משרד: 9:30־19:00 ובשבוע: 11:00־14:00. טלפון: 03־453241, 03־444266 (#11396) 03־453242
■ 4 חדרים, סטנדרט אמריקאי גבוה, 2 קומ' טלפון בנאות אפקה, 135,000 דולר. 03־499806 (#11599)

פרסמת מודעת מכירה „בוק" מאחלת לך הצלחה. אך אנא שים לב גם אחרי שהמכר ימשיכו אנשים לצלצל אליך. אל נא תסיר את המודעה לפני המכר. הדרך היחידה למחוק את הקו מבלי להפריע לאחרים היא: להוציא את הזקע מהשקע. (#17122)

■ לרציניים!!! במגדלי ויצמן!! 5, יוקרתית + התכולה, 265,000 „לעם" 03־200450/5 (#21755)
■ בסביבות כיכר המדינה!! 2 דירות 5 חדרים משתכללות. „לעם" (#21898) 03־200450/5
■ 3½ כמו 4, ק"ג בלי, יפהפיה, חזית לכבר כולם. 03־5463884 (#20688)
■ בלב תל־אביב, 4 + מרפסת, 130 מ"ר. מ־16:00 03־248889 (#18565)
■ בהזדמנות בצפון 4 + מעלית, אמבטיה כפולה, 115,000 דולר. „ישקר" 03־426293/4־5־6־7 (#10932)
■ בסוקולוב, 4 גדולים, השקעות, חניה, מטבח אמריקאי. (#11839) 03־221511

3–3½ חדרים

■ 3½ + ג, בבן־יהודה/גורדון, 105,00 + מעלית. 03־229090 (#3661) 03־240569
■ לרציניים!! 3, בשלום־עליכם!! זקוקה לשיפוץ, 67,000 „אינטר־ישראל" 03־294141 (#3789)
■ בצפון הישן!! 3 מטופחת!! ע"ע 85,000, חזיתית!! 5462734 (#3819)
■ בסביבת ת"א דירה אקסלוסיבית 3 + תוספות, באמצע 03־287757 (#12872)
■ בתולדיצחק, 3, מפוארים, ק"ג + מעלית, ש.ב. כחדשה. (#14666) 03־257527
■ בוקרן ליד הילטון, 3 מחודשת, גם להשכרה. 236258, 233021 (#19654)
■ מבצע במגדלי אשדר, דירות מפוארות, 3 חד', הוהל מ־ 109,500 ש"ח, במזומן + מע"מ, המבצע בדירה לדוגמא ברח' זלוטיצקי 12, כל יום מ־ 9:00־13:00, 16:00־19:00 „ישקר". 03־426293/7 (#21489)
■ בביאליק תל־אביב, 3, ק"ג, גדלים + טלפון. 03־298834 (#21803)
■ בנאות, 3, ק"ק, 8 מרפסות, 03־266731 „הצבי" מלד"ן. (#21963)
■ בצפון, 3, ק"ק, מסודרת, לשמירה מיידית. 03־232740 (#22423)
■ בצפון, 3½ גדולים + ארונות, ק"ב, 77,000 דולר. 03־454419 (#24794)
■ בצפון השקט!! 3 גדולה ומטופחת, ק"ג, לחזית. "מוניטין" 03־5461565, 03־5460515 (#2298)
■ בצפון 2־3־4 שטרים חיצב. רבטשפיגן 03־615575 (#6790)
■ בעמק־ברכה, חדשה ומסודרת 3 + פ"א, ק"א. 03־217319 (#6804)
■ בארלוזורוב, 3, מרווחת, ק"ב, כניסה מיידית. 03־456397 (#6845)
■ בסביבת העירייה 3, מרווחים + ריהוט, ק"ב 03־238362, מ־13:00 (#6872)
■ בצפון 3½ יפהפיה, מיוחדת, שרפית לגינה, ארונות, מגנים, ללא תיווך. 03־449780 (#6917)
■ בעמק־הברכה, 3 גדולים, חזית, ק"ב, מעלית. 03־267744 (#7500)
■ בצפון השקט, 3 גדולים, חזיתית, קומה ג' בלי מעלית. „אנגלו סכסון" 03־286181 (#7778)
■ בקירבת הבימה!! 3½ נהדרת, א.ג.ג. לחזית. „לעם", 200450/5 (#7835)
■ בצפון(בפינקס) 3 גדולים ק"ג, חזית. „אוק" 03־220952 (#7915)
■ אבן גבירול 38, 3, ק"ג, 3 כיווני אוויר + חניה + טלפון, 95,000 (#7930) 03־623757
■ דירות גאה, 3 חדרים, בדרך חיפה. 03־458331 (#8298)
■ בצפון הישן, 3, גבוהה ושקטה + מעלית „מגורה". 03־219679 (#9139) 03־234537
■ בדיזנגוף ארלוזורוב!! 3½, ק"ג, שמרית ושקטה!! 73,000!! „מגורה" 03־234537, 03־269522 (#9157)
■ בהזדמנות!! 3 חדרים + גג, יפהפיה בנווה־צדק, 75,000 (#9442) 03־655694
■ בצפון, 3, ק"ב, 85,000 דולר, מושקעת, בערב. 03־246437 (#10085)
■ במגדל דיזנגוף, דירת 3, גבוהה, לקוטם, מפואר. „אנגלו סכסון" (#10317) 03־286181
■ דחופה, דירת 3 חדרים בסביבות בן־גוריון, חזית, מעלית. (#10945) 03־5463026
■ בבביבה־שולה, 3 חדרים + מרפסות, מושקעת, מרווחת. (#11002) 03־255512
■ מעולה, באבן־גבירול, חזית, 3, משופצת, ק"ב, מיידי. 03־249627 (#11047)
■ בצפון!!! 3 אמבטיות לחזית, מטופחת „מוניטין" 03־5460515 (#12881) 5461565
■ בשדרות בן־ציון 3 עקיות (אפשרי ל־4) + מעלית, 99,000 (#14456) 03־450270 „מנל".
■ 3 חדרים בליבנבלום 4, אחרי שיפוץ, 2 אמבטיות, מטבח חדש, 82,000 דולר, אפשר לראות בחול: 9:00־17:00, בשבת: 10:00־16:00, טלפון: (#14468) 03־5461575
■ ליד הים, 3 גדולים, ק"ב, „מטה־אל" 03־5460503, 03־444375 (#14511)

להשוות ליבכמם ניתן להאזין טלפונית לפרטי דירות, 3 חדרים. חייג 03־428224 (#14913)

■ בצפון!! (הזקן) 3½ ק"א, מיידית, 119,000 „אחוזה" (#15220) 03־226063
■ ארלוזורוב – דיזנגוף, 3 גדולים, ק"ב, שרפית, בלי. 03־724327 (#15232)
■ בדיזנגוף 3 חדרים מסודרת + מעלית + מזגן + דוד"ש. (#15674) 03־449835
■ בצפון השקט!!! 3 מטופחת + מעלית + חניה. „מוניטין", 03־5461565, 03־5460515 (#16270)
■ 80 מ"ר, מפוארת, מתאימה לרכה, 80,000. „קודיאן אינטרקונטינטל" 03־286222 מלד"ן. (#16557)
■ 3, בקומות גבוהות, הלסינקי הנדרון, עם הכל מעלית. „קרוד". 03־285774 (מלד"ן) (#16575)
■ בצפון, 3 מרווחים, 110 מ"ר, ק"ב, בלי, מושקעת ומטופחת. (#17212) 03־220185
■ 3 עקיות ב־4 ומשופצת בלב תל־אביב, 90,000 03־203843 (#18958)
■ מודעטן 38־38־38, שרות לקבלת מודעות בטלפון ללוח מעריב, בכרטיסי אשראי: ויזה, ישראכרט ודיינרס. מודעטן, 24 שעות ביממה. 03־38־38־38 (#19029)
■ ביחזקאל 3 + תוספות + חניה + מעלית שרפית לגן. 03־450243 (#19118)
■ מחפש דירה בתל־אביב/גוש דן? אינפורמציה בחינם בטלפון: (#19329) 03־234929
■ בצפון, 2½, רחוב שקט, 5 דירים. 03־823219 עד 14:00 (#19740)
■ על הים בצפון תל־אביב, 3 חדרים, שמורה היטב, מעלית חניה. (#19746) 03־459885
■ באבן־גבירול, 3 מרווחים + מעלית + השקה. „אביבים" (#19758) מלד"ן 03־425042
■ 3, ק"ה, מעלית, קרוב לקדירה, שקטה. אנגלו סכסון 03־286181 (#19774)
■ 3 במגדלי־דוד, גבוהה, נוף, מידי, אנגלו סכסון 286181 (#19785)
■ בגבעשצב, 3 גדולים, ק"ג + מעלית. 03־425370 „מגדלי הך" (#20131)

מיידית!! על יד דיזנגוף סנטר 3, ק"ג משופצת. 03־282541 (#20413) 03־493352

■ בצפון!! 3 מטופחת + מעלית + חניה, מיידית, „אוק". 03־442347 (#20437)
■ בצפון, 3½, ק"ב + מגן מעולה + ארונות קיר + מטבח גדול. (#20682) 03־233380
■ בסוף דיזנגוף 3 + טלפון + 3 מרפסות. 03־344444, מ־17:00 (#20936)
■ 3 חדרים בגלים, בנווה־שאנן, ק"ג + מעלית. 052־31024 03־494883 (#21119)
■ בבוד העברי, 3, חזית, לכל מטרה. 03־377118 22,000 „יוחד" (#21574)
■ בצפון 3 חדרים, מרווחת, קומה ג'. 03־457841 ,03־479666 (#21639)
■ בשיכון צמרת, 3, ק"ב, חזית + מעלית. „לקוח" 03־233535 (#21659)
■ בצפון, 2½, אבוחות + מרפסת, ק"ב, חזיתות. „קוח" 03־233535 (#21672)
■ בצפון, באבן־גבירול, 3, קומה אלף. להתקשר מיום א' בין השעות: 19:00־21:00 03־447531 (#21689)
■ 3½ עקיות ק"א ע"ע, חזית, „גיול" 92,000 03־233088 (#21846)
■ בהזדמנות!!! 3 – 110 מ"ר, בשלמה המלך, ק"ב, „מל" (#21876) 03־297981
■ 3 + פ"א, יפהפיה, ליד ככר המדינה. שמורה ומושקעת. (#22172) 03־261450
■ בלאו־מרשלו!! 3, ק"ב!! יפהפיה + נוף. „מגורה" 219679 (#22457) 234537
■ בצפון רחוב צהלה, דירת אדריכלים מושקעת 3 ע"ע + מעלית + הסקה, 85,000 דולר. 5462174 (#22620) 455955
■ בלב תל אביב מיוחדת מרווחת + פ"א + מרפסת עקיות, קומה 3.5 (#22739) 03־615193 לא בשבת.
■ 3 ברח' אליפלט, ק"א, מעלית, דוד"ש. 03־624163 (#23179)
■ בבלוק, 3½, ק"א, חזית, מפוארת בשקט. „הצבי" 03־266731 (#23199) מלד"ן.
■ למכירה דירת 3½ חדרים, רחוב יהודיה 4/2 תל־אביב, לפרטים (#23502) 03־265294 מיום א'..
■ בסביבות ארלוזורוב/דיזנגוף, 3½־3, שקט, יפהפיה, ק"ב. „מגורה" 219679 (#23701) 234537
■ עליד העירייה!! 3 עקיות + חדר ארונות, 83,000. „מגורה" (#23704) 224004, 269522
■ בצפון השקט!!! 3½־3, גבוהה, מעלית + חניה (מוני אוזן). „מגורה" (#23755) 269522, 258064
■ מיוחדת בלוי יצחק 3½, 100 מ"ר. „העיר" 03־451939 (#24079) 03־446691
■ בצפון השקט!!! 3½ ק"ב, חזית, מטופחת + מעלית + חניה. (#24205) 03־458549
■ 3 חדרים בחל־עד 16, בהזדמנות + דוד"ש וטלפון. 03־828463 (#24216)
■ מול פארק הירקון, 3 מסודרת, ק"ב, בהזדמנות. 03־473927 (#9461)
■ 2½־3, בלואי מרשלו!! כפר־קס!! בבלוקו!! ונזלר אליהו!! „לעם" 03־200450/5 (#21765)
■ בצפון, 3 מרווחים, ק"ג + מרפסות, „הפר" 03־201290 (#11804) 03־204889 מלד"ן.
■ בצפון!! 3, ק"ב, 100 מ"ר, חזית, „אחוזה". 03־232511 (#15263)
■ ברנגבוב 80 מ"ר, ק', בלי, 75,000. קודיאן אינטרקונטינטל. (#8335) 03־286222 מלד"ן.
■ בצפון השקט 3 מרווחים + מרפסות לחזית, ק"ג. 03־235529 (#10493)
■ בצפון, 3 מרווחים, ק"ה, מעלית + חניה, 98,000 דולר. „ישקר". (#10959) 03־426293/4־5־6
■ בצפון האקסלוסיבי (שורה) 3 ק"ג, חזית, ועוד מבחר הצעות. „אילנות" 03־224402, 03־234205 (#10560)
■ באבן־גבירול!! 3 גדולה + מרפסות, מסודרת. „אחוזה". (#10603) 03־232511, 03־226063

2–2½ חדרים

■ בצפון, 2 גדולים, ק"ב, בסביבת הים. „אנגלו סכסון" 03־286181 (#10272)
■ 2 בכבר מלכי ישראל, ק"ב, מעלית וטלפון (אפשרי מרוהט). (#10949) 03־245649
■ בעמק־הברכה 2½ ק"א, לחזית, מושקעת, יפהפיה. 03־210617 בערב. (#14775)
■ בצפון, פונה לגינה, 2, ק"ב, 73 מ"ר. 03־444375, 03־5460503 (#18883)
■ מבצע במגדלי אשדר, דירות מפוארות, 2 חד', הוהל מ־ 91,000 ש"ח, במזומן + מע"מ. המבצע בדירה לדוגמא ברח' זלוטיצקי 12, כל יום מ־ 9:00־13:00, 16:00־19:00 „ישקר". 03־426293/7 (#21484)
■ בצפון השקט 2 גדולים + מרפסות, ק"ב, חזית. 03־233001 (#22321)
■ בצפון היוקרתי!!! 2½ מרווחת ק"ג משופצת בהזדמנות!! (#22907) 03־219548
■ בצפון בשרון 2½, יפהפיה + השקעות. „פנטהאוז" 03־444375, 03־5460503 (#24633)
■ בלב תל־אביב!! 2½, עקיות מטופחת, לחזית. „מוניטין" (#361) 03־5461565, 03־5460515
■ בלב ת"א, 2, שקטה, ק"ב + טלפון. 03־241878, 03־237063 (#5814)
■ ברחוב השושל, 2 דירות, 2 חדרים, כ"א ק"ה, מעלית + גג לבניה, למגורים או למשרדים. 03־443813, 03־257927 אחוה"צ. (#6103)
■ בצפון, 2, ע"ע, שקטה, לחזית, 65,000 ת.ד.ב. 03־446483 (#6632)
■ בצפון השקט, 2 גדולים, חזיתית, קומה ג', בלי מעלית. „אנגלו סכסון" 03־286181 (#7841)
■ צפון, 2½, שקט, מושקעת, ק"ב, 75,000. „קודיאן אינטרקונטינטל" 03־286222 „מלד"ן". (#8194)
■ בנבל גבעתיים, ברחוב עמישב, 2 + הול, מסודרת. 03־315777 (#8243)
■ בצפון!! יפהפיה!! 2½ מרווחת, ק"ג, בלי. 03־454158 (#8645) 03־5461844
■ בצפון, 2 + ½ + מרפסת, ק"ג, מושקעת. 03־248385 באחוה"צ. (#8851)
■ 2 חדרים + הול גדול, ברבורטינסקי, ת"א. 03־237663 (#9693) 03־760515, 03־5463478
■ 2½ + הול + פ"א + מטבח אמריקאי + ארון קיר. 03־282015 (#10558)
■ בצפון, 2½, מרווחת, חזית + מעלית + חניה. (מפתחות במשרד). „גיול" 03־233088 (#11165)
■ באוסישקין דירת 2 + פ"א ומרפסות. 03־241538 (#11474)
■ בצפון 2, בדירות מסודרת, מקסימה, ק"ב. 03־5462744 (#11504) 03־5460626
■ 2 חדרים ק"ב, גוף 6, בשטות העבודה. 03־792490 (#11810)
■ בצפון!!! 2 עקיות, ע"ע, חזית, „מוניטין" 5461565, 560515 (#12673)
■ בדיזנגוף מרדאו 2½ מרווחת ק"ג (בלי). 201720, 451678 (#12732)
■ בצפון השקט!! 2 + ½, מטופחת, ק"ב, 58,000 „מוניטין" (#12793) 5461565, 5460515
■ ברחוב הלבנון, 2½, דוד"ש + טלפון, מסודרת ויפה. 03־760875 (#13542)
■ ברח־זרמחה, דירת 2, ק"ב (בלי) יפהפיה, מיידי. 03־451341 (#16181)
■ יהושוע בן נון/מרדאו!! 2½, ק"ב + מעלית + חניה חזיתית!!! 89,000!!! „מגורה" 03־219679 (#17028) 03־224004

להשוות ליבכמם ניתן להאזין טלפונית לפרטי דירות, 2–2½ חדרים. חייג 03־428658 (#17131)

■ בשדרות נורדאו!! 2, ק"ב!!! שרפית!!! משופצת!! „קוסט". (#18663) 03־5462039
■ חייבת להמכר, דוד"ש + ארון קיר, 30,000, עליה 72: (#19041) 03־827373
■ ע"י הילטון, 2 + טלפון + מזגן, ק"ב, חזית, 60,000 03־474153 (#19190) בערב.
■ 2 מעלים בסביבה פרישמן (שקט) 56,000 03־230867 (#19243)
■ באוסישקין, 2 גדולים + הול, שרפית, מרפר גבוה. 03־232518 (#19832)
■ בארלוזורוב!! 2 קרקע למשרד או מגורים, מיידית „מוניטין". 03־5460515, 03־5461565 (#20074)
■ 2, ק"ק, בצפון ת"א + טלפון + דוד"ש. 03־952007 (#20472)
■ דירת סטודיו מיוחדת + מעלית + חניה, 58,000 „גיול". (#21372) 03־233088
■ בניקס, 1½, (כמו 2), פיתר לדזית, מתאימה גם למשרד (#22146) 03־458038, 03־730375
■ בצפון!!! בברנדס 2 ק"ק, מתאים לקליניקה. „הצבי" 03־266731 (#22334) מלד"ן.
■ בתל־אביב, 2 חדרים, בסמכות נס־ציונה. פרטים „סודאמריקה". (#22599) 03־226462
■ 2½ קלונימוס אלכסנדר ינאי: הבשן: ק"ב, חזיתית. „אחוזה" (#22921) 03־226063
■ מול הילטון!! 2, ע"ע, חזיתית, משופצת!! 78,000 „בלכר" (#23057) 03־226132
■ בצפון, 2.5, מסודרת, מטבח חדש, 75,000 „העיר". 03־446691, 03־451939 (#23105)
■ בלעדי!! בסביבות העירייה!! 2 גבוהה ומרווחת 58.000 „לעם" – 200450/5 (#23170)
■ בהזדמנות!! 2½ גדולים ק"א עורפית בעקיבא איגר „הצבי" 03־266731 מלד"ן. (#23171)
■ בצפון ליד כבר המדינה, 2, ק"פ שקט, יפהפיה. „מגורה" 258064 (#23703) 219679
■ מיידי 2½ בדיזנגוף, חזית, ק"ב, 40,000 דולר. 03־454419 (#23819)
■ 2 בצפון בהזדמנות מיידית, 55,000 „העיר" 03־451939 (#24096) 03־446691
■ 2½, ק"ב, באבן־גבירול, מזגן, הבימה – בתל־אביב. 03־254432 (#24346)
■ בהזדמנות!! במזכי ציון!! 2½ מרווחת + מרפסת, 65,000 „לעם", 200450/5 (#7795)
■ בלבמן ע"י עודד 2½, ק"ב, אפשרות בניה. 03־747495 (#8126)
■ בצפון, 2½ על הגג + חניה, 82,000 דולר. „רך־נכסים" (#18162) 03־249357
■ 2½, ק"ק, בשדרות נורדאו, קרפית השקעה + מזגן. 03־450864 (#19344)
■ בצפון, 2½ + טלפון, מרפר גבוה + שכנלים + דוד"ש. 03־444024 (#19418)
■ בצפון תל־אביב 2½ + ארונות, חזית, פינתית + מעלית. (#21814) 03־7516276
■ 2, צפון, מיוחדת, ק"ה, בלי מעלית, דוד"ש, טלפון: 03־5464836 (#14587) ללא מתווכים.
■ בצפון השקט, 2½ גדולים, ק"ב (בלי), מסודרת. 03־453754 (#10834)
■ דירת 2 חדרים + טלפון + מרפסות, בצפון השקט. 03־448859 (#20255)
■ ביר־אליהו דירת 2½ חדרים אחרי 16:00, טלפון: 03־256044 (#20633)
■ ע"י כבר המדינה!!! דירת חדר מפואר!!! 80 מ"ר!!! 157,000!! „מגורה". 03־269522, 03־234537 (#22091)
■ בצפון 2 מרווחים (73 מ"ר), ק"ג + מעלית, כל השיכללים. „ישקר", (#10905) 426293/4־5־6
■ בתל־אביב בסביבות הבימה, ק"ק, 2 + טלפון + מזגן, אפשרי למשרד. 03־445327, בין השעות (#10958) 15:00־16:00.
■ ביעל, 2 + מרפסת, חזית, ק"ג, 60,000 „קודיאן אינטרקונטינטל" 03־286222 מלד"ן. (#12127)
■ בבבלי, סיירי, 2, ק"ק + מרפסת. (#18444) 03־359758 (לא בשבת).
■ 2 מרווחת, מרפסת גדולה, טלפון + ריהוט חלקי, שלמה המלך, ק"ה. (#13823) 03־650741 אחוה"צ.

חדרים 1–1½

■ בהזדמנות!! בצפון, חדר 20 מ"ר, קרקע + טלפון + שירותים ב־18,000 03־220368 (#16677)
■ ברבנן 1½ קרקע גבוה, חזית, ועוד „העיר" 03־446691 (#6910)
■ חייבת להימכר! בצפון 1½, ק"ק גבוהה יפהפיה. 03־5519426 (#10479)
■ בגורן, 1½ שקטה, ע"ע, 40,000 דולר. „אריאל" 03־232410 (#13817)
■ דירת 1½ חדר + מרפסת גדולה, צפון תל־אביב, ק"ק. 04־253027 (#15059)
■ בצפון דירת חדר, ק"ב, חזית, „אילנות" 03־224402, 03־234205 (#16915)
■ דירת חדר חמודה + מרפסת סגורה, ק"ק, מסודרת. 03־5464713 (#19993)
■ דירת חדר יפה, ק"ק + מרפסת + טלפון. 03־232788 בערב. (#20128)
■ סמוך לדיזנגוף־סנטר, דירת חדר + מרפסת, משופצת, מרוהטת, טלפון, מקרר, גז, סורגים, ק"ק, 34,000 03־217355 (#21346) 03־760757
■ בצפון ובגבעתיים מבחר דירות 1½ במחירים סבירים. 03־451319 (#21808) „מנל".
■ בצפון השקט!! 1½ מרווחת + טלפון, מיידית!!! „מוניטין" 03־5461565, 03־5460515 (#18360)
■ בצפון בסוקולוב חדר חזה, מרווחת, קרקע, 2 מרפסות. (#11724) 03־5519426
■ למכירה דירת חדר בגבגב ת"א, ק"ק, בערב. 241741 (#11261)

דירות בשכר חודשי

■ בדיזנגוף, 3 גדולים, רהוט שיפוץ, 250 דולר. 03־451939 (#18994)
■ בצפון 4½, מרוהטת חלקית, ק"ב + טלפון, 420. 03־253890 (#20800)
■ בצפון!!! דירה מרוהטת, יפיפיה, מרוהטת/ריקה, תיווך. (#22026) 03־219679, 03־224004
■ בצפון, 3 + טלפון + דוד"ש, שנה מראש. טלפון: 232307 ב־16:00. (#23931)
■ באבן־גבירול 1½ מרוהטת לשותפי סטודנטים/זוג + טלפון. 03־302598 (#3192)
■ בעל דירה!!! ברצונך להשכיר דירה פנה ל„אוק" 03־442347 (#9264)
■ 2 + טלפון (אפשרות 3), מרוהטת חלקית. 03־656019, 03־652270 (#13108)

להשוות ליבכמם ניתן להאזין טלפונית לפרטי דירות להשכרה. חייג 03־428982 (#14897)

■ 5, שופר מפוארת, 180 מ"ר, מגנים. „קודיאן אינטרקונטינטל", (#15274) 03־286222 מלד"ן.

להשכרה, לרופא או למרפאה בלבד, 3 חדרים, ק"ק + טלפון בת"א, (בסביבות הבימה). 03־652077, 03־659772, בשעות הערב: 03־283247 (#20664)

■ בצפון השקט 4 + מעלית + חניה, יפהפיה. 03־241869 (#21363)
■ בצפון ת"א 3, יפהפיה + ארונות (לא לסטודנטים) „ירדנשל" (#22721) 03־429799
■ בצפון!!! בצמרום!! מיידי!! 4 גדולים, מפוארים, 600. (#22837) 03־218911
■ בצפון תל־אביב, 2½, ק"ק + טלפון, שנה מראש. 03־625041 (#23531) מ־9:00־13:00.
■ דרושה שותפה +27 לדירה בצפון, מרוהטת + טלפון. משעה 17:00. טלפון: 03־443276 (#23672)
■ 4, מרווחת בבן־יהודה, קרוב לבית אל־על. „אילנות" (#23830) 03־224402, 03־234205
■ בצפון תל־אביב והמרכז תל־אביב מבחר דירות בלעדיות ל„שיעול תל־אביב" 03־236320, 03־236738 (#24217)
■ במגדל 3½, 260 לחודש, לתקופה ארוכה/קצרה. בעבודה: (#6318) 03־458029

דירות מרוהטות

■ בתל־אביב, 2, ע"ע, מרוהט וקוי + טלפון, 200. 03־5052740 (#6354)
■ בצפון השקט היוקרתי!! 1½, קונספלט! בוהה!! מעלית! חניה! „רקפת" 03־216750 (#16056)
■ לתיירים, 2 חדרים, מרוהטת + טלפון, בצפון השקט. 03־222394 (#16131)
■ בתל־אביב, 2 מרוהטים בצורה קוסר + טלפון, לזוג, לחודש/ה ב־260. 03־227391 (#16629)
■ ע"י כבר המדינה, באזור יוקרתי, סופר מפוארת, מזוגים, מטבח כלא, שירותים כפולים, חניה, מעלית. 03־455322 (#19722)
■ שותפה סולידית ל־3 חדרים בצפון השקט. 03236753 (#24731) 03־259654
■ לתיירים בלבד דירה מרוהטת + טלפון, לסוף שבועות. 03־223556 (#6751)
■ 2 יפהפיה בצפון, לתיירים, ק"ב, לתקופות קצרות. 03־230464 (#6854)
■ בצפון, 3 + טלפון, 350 דולר, ק"א, מיידי. 03־419841 (#7735)
■ בצפון האקסקלוסיבי, לרציניים 3־4 + ריהוט מפואר. „נוה" (#7946) 03־416292
■ לתיירים, דירות נופש מהודר, תקופות קצרות/ארוכות. (#10477) 03־455322
■ 4, מפוארת, מטבח אמריקאי בטוב טעם. „העיר". 03־451939 (#13455)
■ דינמי מציעה: דירות נופש יפהפיות, לתקופות קצרות/ארוכות. (#14205) 03־235529
■ בצפון!! 3 קרקע, שקטה, 300 דולר. „סקטס" 03־458792 (#15646)
■ ליד היכל התרבות, 2 מרוהטים + טלפון. 03־97855, בתל. (#19071)
■ בצפון, שותפה לדירה מרוהטת + טלפון, 150 דולר. 03־5462681 (#19198)
■ לתיירים!!! ליד דיזנגוף, 3 + ריהוט מפואר + חניה. 03־448510 (#19842)
■ לתיירים: עליד כיכר דיזנגוף, מרוהטת קונספלט. 03־246932 (#20882)
■ מפוארת מפואר בצפון, 4 חדרים, ק"ג (בלי) „גיול". 03־241869 (#21357)
■ דירות יפהפיות, מוף לים, בעלון „דניאל" ה„מדריך" לתקופה ארוכה, „סידה" 03־479408 (#22867)
■ בצפון הגרכיים!! 3 יפהפיה ק"ב חזית לצינים. 03־440469 (#23032)
■ שותפה בצפון, 3 חדרים קומפלט, מקסימה + טלפון. 03־457731, 03־432279 עודד. (#23635)
■ שותפיה לדירת 3½ יפהפיה, קונפלט ליד העירייה. 03־233597 (#23763)
■ בצפון היוקרתי!!! 2½ מרוהטת + טלפון, חדישה + מעלית, לרציניים!!! 03־259905 (#24227)
■ בצפון, דירת חדרון (ללא מטבח) 100. 03־220368 (לבד). (#16561)
■ מעוניין בדירה להשותה תבורת מגורים בצפון תל־אביב. (#18877) 052־551945
■ בצפון, 2½, מרוהטת, גאה + טלפון (אפשרות לדיקה). 03־238711 (#8991)
■ מעוניין להצטרף כשותף לשכור חדר/דירה, במחיר סביר. 291752, אייל. (#18768)
■ בתל־אביב ובאילת, לתיירים, 2 לים + מעלית + מיזוג. 03־445556 (#18202)

דירות ברמ"פ

■ 2 נחדרים, בסביבת „הבימה" ק"ג, 27,500 03־230867 (#21732) 03־260963
■ 4 גדולים, ק"ב, חזית, ליד הביסה + דוד"ש. 03־204602 (#10612)
■ ליד כיכר דיזנגוף, ק"ב, 4 חדרים גדולים. להתקשר בערב: (#10682) 03־286063, פרטי.
■ בנאות מלב"ש 2 חדרים ק"ב, בני „בידיך". 03־245048 (#11903)
■ בנווה־שאנן – הידקן, 1½, ק"א + טלפון, למגורים/משרד. (#15130) 03־658745
■ בגורדון 2 חדרים + 2 מרפסות, ק"ג, חזיתית, מסודרת + טלפון, מ־16:00 239708 (#15607)
■ 3 בסביבת שדרות בן ציון (שקט) לחזית 33,700 ב־03־230430 (#16011) 03־260963
■ בצפון קרוב לאחרים 2, מרפסות מרוהטות, ק"ע. 03־721477 (#17637)
■ 2 בתוך מפתה בלילבלום, מיידי (#18173) 5462993, 656863
■ בשכונת שפירא, חדר + פ"א, 8,000 ש"ח, כניסה מיידית. (#19077) 03־377812
■ דירת חדר + מטבח + שירותים ק"ג, משפחת בנאו, חבוזן 4 תל־אביב, כל יום מ־3:00־6:00 בערב. (#19906) לא בשבת.
■ 2 בגורדון משופצת, ק"ב בין דיזנגוף לבן יהודה. 03־234545 (#20077)
■ 2 + מרפסת + טלפון ע"י הבימה, בערב ל. 03־5512683, 03־234228 (#20341)
■ 3, בברבו ת"א, סגורים + עסק, (בחיבות נפרדות. 03־230187 (#21055)
■ לאוהבי המציאות!! בסביבות דיזנגוף!! 3 גדולה. „לעם" (#22273) 200450/5
■ 2 חדרים גדולים + פ"א, למגורים/משרדים, שכ"ה נמוך. מקווה ישראל 21, ק"ב. 03־236382 (#23607)
■ 2 חדרים בשלמה המלך ק"ג + טלפון, מ־16:00 03־229603 (#24264) 03־238352
■ בחובבי־ציון, 3 גדולים, ק"ג, מסודרת + תוספות + טלפון. (#24422) 03־281422
■ מול כיכר־אתרים, דירת חדר בק"ב, מרפסת עמודה, טלפון + ג. (#18666) 03־224520
■ במרכז תל־אביב, 3 + 2 מרפסות סגורות, יפהפיה. 03־283016 (#10186)
■ בהזדמנות, חד פעמית, בדמ"פ 2 חדרים + טלפון, אפשרי עם התהיטים, 12,000 דולר. 03־624265 (#11580) 12:00־16:30.
■ דירה 3 חדרים, בדמ"פ במרכז. (#18452) 03־624743

חדרים מרוהטים

■ מגורים לבודדה תמורת אחזקה בדירת יחיד (48). 03־656410 (#22542)
■ בצפון תל־אביב, לבחורה חדר בדירה. 03־444294, משעה: 14:00 (#24735)
■ להשכרה לתיירים חדרים מרוהטים, לקוטם, כל הנוחיות, בקרבת הים, ת"א. 03־285322 מ־14:00־17:00 (#20797)
■ במלון ככר דיזנגוף, חדרים מרוהטים מ־360 דולר לחודש. (#23878) 03־296181

ביקוש דירות

■ מחפשת לשכור, דירת 2–2½ בצפון ת"א. 052־559828 (#3810)
■ זוג מחפש דחוף, דירה בתל־אביב וסביבה. 03־656019 (#13135) 03־861003
■ דרושות דירות גג, פנטהאוזים באיזור תל־אביב. „גב" 03־447820 (#24568)
■ ללקוחותנו דרושות דירות בשכ"ח בתל־אביב. „גב נכסים" (#24569) 03־447820
■ חברה לעולים מבריטניה בע"מ מחפשת דירות וחדרים צנועים בשכירות ושותפות עבור עולים, להתקשר למחלקת הדיור. טלפון: (#24787) 03־265244
■ לזוג ללא ילדים, דרושה 3־4 חדרים איכותית, בסביבות רחוב דיזנגוף, חניה ברחוב שקט. (#3743) 03־282890
■ דירות חדר/חדר וחצי + שירותים בת"א. 03־283256 בערב. (#6423)
■ חינם!!! נסכור ושכיר דירותי „דיזנגוף דירות" 03־241878 (#6693) 03־237063
■ דרושה דירה, בשכ"ח, בצפון תל־אביב, ל־5–6 חדרים, או בית. (#6953) 03־224231
■ בדירת חדר או בשותפה מעוניין באיזור ת"א. 03־475608 (#7068)
■ לסטודנט דרושה דירה 1½־2 חדרים בבן־יהודה והסביבה. (#7921) 03־223274
■ לקטים, 5/4 דירה/וילה, ת"א/ צפון. 03־426253 (#8155)
■ מעוניינים ב־3 חדרים בשכ"ח במגדלי והסביבה. בבית: 03־673650, בעבודה: 03־498638 (#9127) שמי.
■ מעוניינים בדירה בצפון ת"א, עם אפשרות לבניה על הגג. (#10820) 03־440866
■ דרושה דירה 4־5 מפוארת, גבוהה, מעלית, חניה, בצפון. (#11103) 03־232678
■ דרושה דירה 2־3 חדרים + חצר באזור תל־אביב. להשכרה/קניה. 03־223930, 03־247257 בערב (#14376)
■ דחוף!! זוג מחפש דירה, מרוהטת בתל־אביב, לחודש נובמבר. (#14900) 065־80705 לאורי.
■ ללקוחותינו!! דרושות דירות בתל־אביב והסביבה. „אחוזה" 03־232511, 03־226063 (#15347)
■ זוג מחפש בצפון בשכ"ח, 3½־3 מיידי. 03־441221 (#15659)
■ דרושה דירת 2½–3, מפוארת, מעלית, בצפון. 263063 (#15974)
■ דרושה דירת 5 חדרים או יותר, ריקה + טלפון, במגדלי דוד או בסביבה הקרובה. טלפון: 03־237611 (#16065) 03־237047
■ זוג אקדמאי מחפש דירה בצפון תל־אביב וסביבתה. 03־232518 (#16235)
■ דרוש חדר או דירה עם נוף לים. (#20853) 03־749226
■ דרושה לקניה דירה 4־5 בצפון תל־אביב והקירבתה. 03־457962 (#21801)
■ מחפש בצפון 2½־3 חדרים ריקים + טלפון, ק"א/ק"ב, או עם מעלית מינימום שנתיים עם אופציה. 03־377664 ב־17:00־20:00 (#22705)
■ זוג מעוניין ב־2½ בברכו ת"א מינואר. 03־869291 בערב. (#24130)
■ מבוקש חדר (מטבח) בדירה, או דירת חדר לאישה מבוגרת. (#10674) 283784
■ דרושה דירה 3½־4 חדרים, ברמת־אביב והסביבה. 03־429753 (#11461)
■ בתל־אביב, באזור התוך, 4, דרקה, חניה ומעלית, לשנה. 225869 (#6621) 03־234318
■ בתל־אביב, באזור התוך, 4־3, מרוהטת, ל־3 חודשים. 225869 (#6627) 03־234318

שכונות צפוניות

■ לנוחות המשתמשים בלוח מעריב" מרוכזות תחת הכותרת „שכונות צפוניות" כל הדירות המוצעות באזורים שמצפון לירקון כולל: רמת־אביב, הבית ל', תל־ברוך, הדר־יוסף, רמת־השרון, צהלה, נוהדרות ומה שיכון בבלי. (#18944)

4 חדרים ויותר

■ מציאה זכות לדירה בבניה, 5 חדרים. „אחרים בפארק הירקון" (#12870) 03־658860, 03־656096
■ ברמת־אביב ג', דירות מפוארות!! 4־5. „להב" 03־403898 (#16821)
■ בלמה, 4 ע"ע, שירותים כפולים, הסקה מעלית. 03־413527 (#16925)
■ בנווה אביבים, 5 עקיות גבוהה, נוף, 185,000 דולר, „ישקר". (#21505) 03־426293/4־5־6־7
■ ברמת־אביב ג', 4 יפה ומסודרת, קומה גבוהה, 140,000 דולר „ישקר". 03־426293/4־5־6־7 (#21584)
■ באוורדיאפקה, 5, 140 מ"ר, יפה, 130,000. „אנגלו סכסון" (#22133) 03־490269
■ ברמת אביב ג 97 מ"ר ק"ח מיידי (#23841) 03־426410 98,000
■ נאות אפקה, 4, 110 מ"ר + גג, ק"ב, בלי מעלית. 03־498550 (#24721)
■ ברמת־אביב, 4 חדרים, ק"ב, 115,000 דולר. 03־411064 (#6187)
■ בלי 4 לקוטס + תוספות, ק"8 + חניה. 135,000 03־416686 (#6301)
■ תוכנית ל', 5, יפהפיה, מושקעת, ק"א, ע"ע. 03־357138 (#6624)
■ ברמת־אביב, באוניברסיטה, 4½, גבוהים ומטופחים, 145,000. ברקוסי, 5 מפוארת 150,000 „פימקר" (#6630) 03־423454
■ בנווה־אביבים, 5 – 140 מ"ר, גבוהה, שקטה, 163,000, פינוי מיידי. 5 – 168 מ"ר, 175,000 „פימקר" (#6737) 03־423454
■ ברמת־צהלה, 4 + שירותים משולשים, מפוארת, 123,000. (#7367) 03־490682
■ בנווה־אביבים!! בדיין נחה, 4־5 + מפוארת. „אוק" 03־442347 (#7658)
■ בבבלי!!! 4½ יפהפיה, גבוהה ומאורות, 145,000. „לעם", (#7888) 200450/5
■ ברמת־אביב ג', 4½, נהדרת, שקטה! גבוהה!! 146,000. „מינוהה" 03־429980 (#9406)
■ באוורדיאפקה ברחוב רוממה, 4 גדולים, ק"ב. „גב" 03־447820 (#9910)
■ ליד נווה אביבים, 4 גבוהים, 120,000. ברמת־אביב ג', מרווחת, מפוארת, בהזדמנות. „פימקר". (#10139) 03־423454
■ ברמת אביב ג', לרגל נסיעה, 5 אקסלוסיבית, ריהוט קונספט, לרצינים. פנטהאוז דופלקס, 250 מ"ר. 03־423454 (#10321)
■ ברמת־אביב ג', בבנייני אלום, 4, 5 שקטה. „אנגלו סכסון" (#10409) 03־424310, 03־422190
■ ברמת אביב ל, 3 מטופחים, מטבח אמריקאי, 75,000. „פימקר". (#10420) 03־423454

ברמת־אביב וצפון תל־אביב, מבחר דירות בבלעדיות ל„נשיונל־תל־אביב" 03־235691, 03־235888 (#10624)

■ בהזדמנות, ברמת־אביב, 4, מרווחת, שרותים כפולים, ק"ה, (ללא (#12750) 03־402052, 03־289211
■ בבבלי, 4 יפהפיה!! מרווחת ומושקעת!! לרציניים. (#12902) 03־497914, 03־471433
■ ברמת־אביב ג' בגרונר, 4 חדרים, ק"ב, שמורה ומושקעת. (#13475) 03־414120
■ בבבלי!! בטולדנו 4½ מטופחת, גבוהה, חזית. „הצבי" 03־266731 (#13858) מלד"ן.
■ 5, בבלי!! בבודלא, מפוארת, שקטה – הקודם זוכה. (#13960) 03־426626
■ 4, בלמה!! יפהפיה, גבוהה, שקטה ומרווחת. „ישראהום" (#14180) 03־423954
■ ברמת אביב ברקאוטיו!! 5 + השקעות ק"ו, לקוטם!! „בלכר". (#14503) 03־226132
■ באוורדיאפקה בבני אפרים, 4, מטבח + ארון, שמורה ויפה, ק"ד (בלי). 03־490906 בערב. (#14970)
■ בבלי!! 4, חזית, לבודלא, גבוהה ומטופחת. „סהר" 03־421042 (#14993)
■ ב־ל!!! 4 מפוארת, חזית, הקודם זוכה!!! 03־424516 אחוה"צ. (#15318)
■ ב־ל, 4 ע"ע + הסקה, מיוחדת ושקטה, 122,000 03־421074 (#15639)
■ בבבלי ושיכון ל', 4 + תוספת, 100, 120 מ"ר. „השחר" (#16451) 03־490078
■ בנאות־אפקה, 5, דרגמלסי, 135 מ"ר, אקסלוסיבית, מטבח כפרי ועוד.. 155,000 דולר. „השחר" (#16487) 03־490078
■ ברמת־צהלה ובנוי־צהלה, 4, 4½, 110, 120 מ"ר מפוארות. „השחר" (#17774) 03־490078
■ בנאות־אפקה ב', 4, מסודרת, 100,000$. אנגלו סכסון 422190 (#19711) 424310
■ בנווה־שרת, 4 + פ"א, מסודרת + ריהוט (אפשרי). 03־470903 (#19761)
■ בהדר־יוסף בקיוס, 4, מטופחת, ק"ד, ללא מעלית. 03־490860 (#19986)
■ ברמת־צהלה 4 + מטבח חדש + מזגן, מושקעת. 03־484467 (#20278)
■ 4 בל', ק"א, ע"ע, מעלית, הסקה, תוספות. 03־413125 (#20310)
■ ב„למה", 4, משופצת + תוספות, ק"ב, פינוי לשנה. 03־429614 (#20886)
■ בנוה־אביבים בניני נחה 4 ר"ט „פאק נכסים" 03־424141 מלד"ן. (#20890)
■ בפארק הירקון!! 5 גדולים ר"ס + גג, מפוארים + השקעות (#21158) 03־220952
■ ברמת־אביב ג', ק"ד, מושקעת, נוף לים, 98,000 דולר. 03־427968 (#21222)
■ ברמת־אביב, מהדאביבים, 4, מפוארת + השקעות, 120. (#21465) 03־427542, 03־421967
■ בבבלי בנוה אביבים!!! 5־4 + מעלית „מוניטין". 03־5460515, (#22184) 03־5461565
■ ברמת־אביבים!! הרשמה!! 5 מרווחים + נוף, גבוהה „פנטהאוז" (#22772) 03־611170
■ ברמת־אביב ג', 6 חדרים חדשה, למהדרי התלוטה, 151,000 דולר. „ישקר" 03־426293/4־5־6־7 (#22808)
■ ברמת־אביב ג', 4 יפה, 120 מ"ר, למהדרי התלוטה. „ישקר" (#22848) 03־426293/4־5־6־7
■ בתוכנית ל', רחוב בראלי, 5 + שירותים כפולים, ק"8. (#23038) 03־424805

בלמה!! 4־5, מפוארות!! שקטות! בהזדמנות!! „ישראהום" (#23051) 423954, 426626

■ מציאה!! ב„למה" 4 (מרוהטת) נהדרת ק"ב + שיפורים!!! (#23167) 03־259905
■ בשכון דן 4 (4 דירים) מטופחת!! אנגלו סכסון. 490269 (#23383)
■ בבלי, 4½ חדרים גדולים, מפוארת, קומה ב', שיפורים, חניה צמודה, מעלית, 130,000 דולר. (#23596) 03־5462088
■ למכירה ברמת־צהלה, 4 + גג + חדר על הגג. 03־723326 (#23768)
■ בהזדמנות בהדר־יוסף 4, ק"א, ע"ע + טלפון. 03־344770 (#24349) 03־349061
■ בנווה־אביבים והמדראביב, 5, 90, 150 מ"ר, מפוארות. „השחר" (#16431) 03־490078
■ בבבלי!!! 4 מרווחת + השקעות + שרותים כפולים „מעלית" ריהוט בבלי". (#24177) 03־5460306
■ בבלי!! 5 גבוהה ומטופחת + מעלית „מוניטין". 03־5460515 (#2778) 03־5461565

פרסמת מודעת מכירה „בוק" מאחלת לך הצלחה. אך אנא שים לב גם אחרי שהמכר ימשיכו אנשים לצלצל אליך. אל נא תסיר את המודעה לפני המכר. הדרך היחידה למחוק את הקו מבלי להפריע לאחרים היא: להוציא את הזקע מהשקע. (#17101)

■ ברמת־אביב, מחושב חוץ, 4½, 5 חדרים, אקסלוסיבית, 190,000, „פימקר". (#10232) 03־423454
■ בנאות אפקה, 4, שקטה, מושקעת, מעלית, נוף, 03־482740 (#11939) 03־441026
■ בפיכסת צהלה, יוקרתית, 4 + טלפון + דוד"ש, מיידי. (#18820) 03־357091
■ ברמת־אביב, שקטה!! יוקה 4 מרווחת, ק"ב, 90,000, „נינוה" (#11592) 03־429980
■ בנוי־צהלה, 4, ק"א, ע"ע, נוף מהדב. (#18566) 03־484759
■ בשיכון־דן, 4, יפהפיה, חדשה + מחסן. 03־444375, 03־5460503 (#10641)
■ לאניני טעם!!! ברמת־אביב ג', 4, אקסלוסיבית, מפוארת – מהדר בה!!! (#12029) 03־219548
■ ברח' טאגור, 6 חדרים כל המחירות, ק"א, 200 מ"ר. 03־411025 (#12082) בשעות הערב.
■ בבבלי, מיוחדת, 4 + שיפורים, כיוונים מצויינים, 120,000 (#12828) 03־451431

3–3½ חדרים

■ בפארק הירקון 3, מסודרת + תוספות, ק"7. 03־470368 (#19725) 03־494199
■ בל', בצפון, 3, יפהפיה, גבוהה + מעלית. 411582 (#21650)
■ ברמת־אביב, 3½, ק"ב, מעלית, 95,000 דולר. 03־414066 (#21681) 03־317528
■ 3, ברמת־אביב, מושקעת, ק"ב (#24567) מ־15:00 03־417224
■ ברמת אביב באיינשטיין 3 + פ"א, מטופחת, ק"ג ארונות + מטבח. 03־485972 (#3742)
■ ברחוב צהלה, חזית לצהלה, 3, אור, נוף. 03־482953 (#6157)
■ בנוי־צהלה, 3, ק"ק + דוד"ש + ארונות קיר + מטבח אמריקאי + חצר. 03־470640 (#6490)
■ בנווה־אביבים, 3½, ק"ה, מושקעת, הסקה, 117,000. 03־427587 (#9661)
■ ברמת־אביב היוקרתי!! בהזדמנות!! 3, שקטה, פינתית, ק"ג. „מינוה" 03־429980 (#9725)
■ ברמת־אביב 3 + מטבח חדש + 2 מרפסות, ע"ע, כניסה מיידית. (#10699) 03־413793
■ בנוה אביבים נוף לים 3 ק"ג „פנטהאוז" 03־444375 5460503 (#10701)
■ ברמת־אביב, ליד האוניברסיטה, 3, 60 מ"ר, פינוי 6 חודשים. 03־213344 03־427905. ללא מתווכים. (#13730)
■ 3 בנאות־אפקה, מסודרת, ק"ג בלי, שרפית, 70,000 03־481517 (#19835)
■ בבבלי!!! 2 ר"ב יפהפיה + פ"א, ונוף „בבלי". 03־5460306 (#15910)
■ ברמת־אביב ג' 3 + הרחבה, קומה 7, השקעות מיוחדות, נוף ים, משגעת, מסירה מיידית. (#16324) 03־413103
■ דירת 3 בבבלי, יפהפיה ומרווחת, ק"א, ע"ע. 03־457826 (#17064)
■ במעוז אביב, 3, משופצת, 55 מ"ר, קרקע – מבגבת. 03־491918 (#18901)
■ בבבלי, 3 יפים, מסודרת, ק"ב + מעלית + חימום מרכזי. (#19015) 03־458466
■ בישגב, 3, ק"ב, 61 מ"ר, 90,000 ש"ח. 03־495489 (#19384)
■ בנווה־שרת, ליד צהלה 3 + פ"א, נוחה ומסודרת, בערב 03־499803 (#20026)
■ יפהפיה!! ברחוב צהלה, בהזדמנות ובתשלומים, 3, ק"ב. (#20043) 03־492495
■ בפארק הירקון, 3 חדרים ק"ד + מעלית. 03־425370 „מגדלי הך". (#20130)
■ ברמת־אביב ג': מבחר דירות 3 חדרים „פאק נכסים" 03־424141 (#20883) מלד"ן.
■ ברמת־אביב ג' 3 מטופחים, מטבח אמריקאי, 75,000. „פימקר" (#20965) 03־423454
■ ברמת־אביב הישנה, קרקע, 3, פ"א, דוד"ש, מטבח. 03־429572 (#20986)
■ למכירה, דירת 3 חדרים, מקסימה + מטבח משוכלל + תוספות, בנוי צהלה. 03־485197 (#21351)
■ בנאות־אפקה ב' 3½, ק"א, פונה לגן, 100,000. „מינוה", (#22370) 03־5462140
■ ברמת־אביב, דירת קוטג' 3 חדרים, מיידי „ירדנשל". 03־421977 (#22727)
■ ברמת אביב החדשה 3 + פ"א + השקעות. „אלרן" 03־421967 (#23013) 03־427542
■ בנווה־שרת, 3 + הול + דוד שמש, לשמי בדיש. 03־470566 (#3534)
■ בנווה־שרת, 3 חדרים + פ"א 80 מ"ר, חניה. 03־496938 (#8910)
■ בצפון הבבלי, 3 + 3½ + מעלית + חניה. „מוניטין" 03־5460515 (#17456) 03־5461565
■ למכירה, 3 + תוספת, מרווחת, בסביבה מצויינת, 90,000 (#17557) 03־415735
■ בנאות־אפקה, 3, ק"ב + גג צמוד + ריהוט, מיוחדת. 03־491315 (#18550)
■ רמת אביב ג, 3, ק"א, מטבח דניש, ארונות, אישור לחדר נוסף. (#11354) 03־421428

2–2½ חדרים

■ מבחר דירות באיזור צפון ת"א. „גב נכסים" 03־447820 (#24570)
■ בנווה־שרת, 2 חדרים + פ"א, מסודרת, ק"ב, בערב 499497 (#10802)
■ ברמת־אביב, 2 + ½, ק"ב, שקטה + דוד"ש + טלפון. 03־429474 (#12643)
■ לרציניים: מיידית 2½ ק"ד + תוספות, דרום צהלה. 03־319556 (#20690)
■ בבלי 2 דירות באותה קומה, אפשרי בגמרו. „מנל" 03־450270 (#22386)
■ בבבלי, 2, שקטה ומסודרת + חניה, ק"ג + מעלית, 68,000 (#24049) 03־5460834
■ דירת 2 חדרים בצפון, ק"ק. (#14866) 5461417, לא בשבת.

1–1½ חדרים

■ להשקעה בהדר יוסף 1½ משופצת. 03־483775 בשעות 16:00־21:00 (#23902)

דירות בשכר חודשי

■ בנווה־אביבים, 5 מפוארים, 2 אמבטיות + ארונות, קומה גבוהה. „סקטס" 03־448704 (#9130)
■ בבבלי!! 3 עקית ומסודרת, גבוהה + חניה. „אוק" 03־442347 (#9178)
■ בבבלי, 4 + שרותים כפולים + טלפון + מעלית, 454158 (#9490) 5461844
■ דירה פנויה מיידית לתקופה בינונית/ארוכה, 4 חדרי שינה לקוטם בקומה 14 רחוב טאגור רמת־אביב + טלפון, מזגן וחניה. לכתוב לאר־לן הראל ת.ד. 6265 תל־אביב (#17047) 63506
■ בבבלי!! 3½ ר"4, מפוארת + שרותים כפולים + מעלית. פרט לשבתם!! 03־5460306 (#18397)
■ בנאות אפקה, מרוהטת קומפלט, 4 + גג, לתקופה ארוכה, אחוה"צ 03־491759 (#21487)
■ ברמת אביב ג 4 חדרים מרוהטת ק"א 03־454747 (#23058)

במשכנתאות יש עדיפות לטפחות*
*"בדקנו, השוינו... הם המומחים".

לך על בטוח לוח מעריב

■ 2½ להשכרה ריקה בלי טלפון בשיכון ישנב. 03־493693 (#23358)

■ להשכרה בתל־אביב, מפואה, נהדר, 7 + גג, ללא מתווכים. 03־265028 (#18682)

■ 5 בתל־אביב, מפואר, גבוה, מיידי, 475. "קנדיאן אינטרנשיונל" 03־286222 מלל"ן. (#12130)

■ בהזדמנות לוז!!! 4, יפים, טלפון, לבניסה מיידית. "סהר", 03־428727 (#10588)

■ באנדריאפקי 4, בזו קומתי, ריקה + טלפון, 350 דולר. 03־440469 (#18531)

דירות מרוהטות

■ בדרום צהלה 5, 140 מ"ר, ק"ב, חזית לצהלה, שרותים כפולים, להשכרה/מכירה. 03־414760 בערב. (#8259)

■ ב"ל, 5 מרוהטים, אמבטיות כפולות, טלפון + מעליות. 052־63207 (#14370)

■ ברמת־אביב, 4½ חדרים מרוהט קומפלט, לשנה אחת. 414948 (#24692)

■ דירת חדר מרוהטת חלקית בה"ד־יוסף (110). 055־96223 מ־15:00 (#7719)

■ שותפה שלישי לדירה 4, נווה בצהלה + טלפון. 03־497318 (#19006)

■ בתל־ברוך, קוטג', 5, לשנה בלבד. "אנגלו סכסון" 03־422190, 03־424310 (#19700)

■ ברמת־אביב ג', מפוארת, 5, מרוהטת קומפלט, לשנתיים. 1650 דולר. "אנגלו־סכסון" 422190, 424310 (#20989)

חדרים מרוהטים

■ חדר בדירה חמודה בלב דיזינגוף, לסטודנטית. 03־202822 מ־17:00 (#6495)

ביקוש דירות

■ "פלוס נכסים" (מלד"ן) מעוניינת, עבור לקוח, ברכישת בית בן 4-5 חדרים בתל־אביב הישנה. נא לטלפן: 03־264625, 03־269580 (#6247)

■ ברמת־אביב, דרושה בדחיפות דירה 2-3 חדרים, בשכירות. 03־427643 (#7374)

■ בדחיפות: דרושות דירות להשכרה/קניה, ברמת־אביב ג', ל"אנגלו סכסון" רמת־אביב ג'. 03־422190, 03־424310 (#7818)

■ מבוקשת, בצמוד/בבלי, 3 חדרים, עצמן מעות. 03־445633, לא בשבת. (#11196)

■ מחפשים דירה 3-4½ ברמת־אביב מרוהטת + טלפון, לשנתיים מיידי. 03־416544 (#11836)

■ בבבלי, דרושה דירה 2½-3 חדרים, בשכירות. 03־5460386 (#12811)

■ זוג מבוגר, מחפש לשכור דירה גבוהה, 5 חדרים המעלה + טלפון, ברמת־אביב ג' או נווה אביבים. 052־78822 (#14458)

[illegible]

■ לנוחות המשתמשים ב"לוח מעריב" מרוכזות תחת הכותרת [illegible] כל הדירות המוצעות באזורים ובשכונות [illegible] לתחומי אילון, כגון ידיאליה, רמת־ישראל, רמת־הטייסים, [illegible] נווה ברבור, התקוה, הבן שלום [illegible] הדרום: פלורנטין, שפירא, קרית־שלום, יפו. (#18941)

4 חדרים ויותר

■ בבבלי הטייסים 4, ק"ב, לא בשבת. 03־746259, 03־300207 (#3048)

■ לרציניים! בידיאליה, 4 מסודרת + תוספת + שירותים כפולים. 03־395415 בערב. (#19744)

■ בהזדמנות, דירה בת 4 חדרים + פ"א, תל־כביר. 03־831540 (#21012)

■ בבבלי הטייסים, 4, ק"ד, בלי, מסודרת + טלפון, מיידית! 03־721823 (#24779)

■ 4 חדשה, 55,000 + מעלית + דוד"ש (אפשרות החלפה). 03־5321486 (#6387)

■ בגבעתיים, 4 + מעלית + מטבח אמריקאי, מסודרת. 03־391530 בערב. (#10764)

■ ליד קולנוע שביט, 4, ק"א, חזית, מרווחת. 03־762366 (#13519)

■ בגבעתיים 4, ק"ג + טלפון + מעלית, גמיש. 03־226020, 03־302542 (#17110)

■ בנווה צה"ל, 5 חדרים, משופצת + תוספת, ק"ב + דוד"ש. 03־301787 (#19632)

■ בגבעתיים, 4 חדרים, מסודרת, מרווחת, ארונות, דוד"ש. 03־390699 (#18413)

■ 4, קומה 4, בלי מעלית, כביש הטייסים. 03־397651 (#11865)

■ בידיאליה, 4 + תוספת, 60,000 דולר, דרך הגבעון 59. 03־392529 (#13804)

3-3½ חדרים

■ בהזדמנות!! 3 מושקעת, ליד גן דוידוף. 03־993940, 03־997683 (#24145)

■ בהזדמנות, 3, 76 מ"ר, ק"ד + דוד"ש + טלפון. 03־398869 (#6330)

■ בידיאליה, 3 + פ"א גדולה, ק"ב חזיתית, מסודרת. 03־300287 (#6863)

■ בתל־כביר 3½, קומה 8, דוד"ש, 40,000 דולר. 03־717229 (#7303)

■ ברוחם, בשעות היום, 3, חדשה, לגמרי ק"ב. 240745 (#9180)

■ 3 חדרים ביפו ב', ק"ב, מסודרת + דוד"ש. 03־583262 (#10897)

■ בגבעתיים, 3 חדרים + פ"א ק"א, טלפון. 03־392134 (#11359)

■ בהזדמנות בנווה צה"ל ת"א, 3, ק"ק, זו קומתי. 03־391431 (#11789)

■ ביפו ד', 3, יפהפיה + תוספת + טלפון, ק"ב. 03־587170 (#12481)

■ 3, ביפו, ק"ד, מסודרת בגולשת, מגן + דוד"ש. 03־827619 (#12690)

■ בידיאליה, בגבעה, 3, חזית, מסודרת. 03־392398 (#13578)

■ בנווה־ברבור, 3, מסודרים + פ"א + ארונות + מטבח אמריקאי, ק"ת. 03־397090 37,000 (#15633)

■ בהזדמנות 3, ק"ב, מסודרת, במה־יפתחי. 03־831422 בערב. (#17082)

■ בתוך שד' ירושלים יפו, 3, אמבטיות, יפהפיה, 100 מ"ר. 257776 35,000 (#18072)

■ בטרים, 3 מסודרת + דוד"ש, ק"ב, כניסה מיידית. 03־363365 (#19908)

■ 3½ דרך התקוה, מעלית, 42,000 דולר, טלפון: 03־227873 (#20408)

■ בדרך השלום, דירה מיוחדת ומרווחת, 3, הול, ק"ב, 62,000. 03־399001, 03־427649 (#21031)

■ ביד אליהו בתל־כ"ח, 3 + פ"א, נוף, מסודרת, 58,000. 03־330228 (#22152)

■ בביצרון 95 מ"ר, ק"א + גינה, חזית, טלפון, ארונות, אפשרות בניה. 057־423059, 02־415674 (#22611)

■ בנווה־ברבור, 3, פ"א, ק"ב, חזית, שקטה ומסודרת. 03־395238 (#23079)

■ 3, בבתיים, 72 מ"ר, ק"א, ע"ע, מסודרת, פינוי גמיש. 03־394661, 03־221898 (#23125)

■ בהזדמנות למכירה, 3 + פ"א, יפה ומסודרת בתל־כביר. 03־837898 (#23128)

■ ביפו 3 חדרים + פ"א ק"ד + מעלית. 03־836651 (#23420)

■ בגבול תל־אביב הצפון, 3, ארונות, מטבח מאווררת. 03־301023 (#24134)

■ בידיאליה, בית ברבור, 3 + פ"א, ק"6, מסודרת + ארונות. 03־396771 (#24382)

■ בידיאליה, 3, ק"ב, שרותים כפולים, משופצת. 03־393586 (#3219)

■ 3½ ק"ג חזית, דרך הטייסים, גדולה, תוספת. 03־301625 (#16888)

■ 3 בדרך־הניצחון, ק"ב + הול גדול, מסודרת ומרווחת. 03־338646 (#22453)

■ ביפו 3 גדולים + פ"א, ק"א, חזית. 03־833407 אחה"צ. (#15538)

■ 3, מסודרת, בנווה עופר, ק"6 עם מעלית. 03־834337 (#12180)

2-2½ חדרים

■ דירת יפה 2 + הול בשפירא. 03־834181, 03־376943 אחה"צ. (#21406)

■ 2½ + אפשרות בניה + טלפון בדרך הניצחון. 03־333449, 03־333195 (#6807)

■ בצוק שדה, ק"ב, 2½ + חצר פרה. 03־761484, 03־314184, 03־429146 (#7750)

■ בידיאליה, 2 + הול + טלפון + דוד"ש, ק"ב, פינתית. 03־800690 בערב. (#14244)

■ בתקוה, 2 + הול, מסודרת + טלפון + מרפסת סגורה, באוצר. 03־384539 (#14519)

■ למכירה בשד' הרצוג 2, לדירה/למשרד, ק"ב, חזית. 03־388904 לא בשבת. (#15853)

■ בהזדמנות דירה 2½, ק"ב הדר העירוני 64. 03־384344 (#16037)

■ שני חדרים גדולים + חצר גדולה בקרית־שלום, מתאים גם לעסק. 03־838025 לא בשבת. (#19389)

■ ביפו 2 יפהפיה + מטבח אמריקאי, חזית ק"ד. 03־837048 (#21985)

■ חייבת להשכיר בקרית שלום 2, יפהפיה + דוד"ש + טלפון. 03־832125 (#22443)

■ בהר ציון, 2½ חדרים, מסודרת + טלפון, ק"א. 03־814650, 03־814651 (#23096)

■ ביפו 2 + פ"א, משופצת ק"ב + דוד"ש + תוספת. 590850 (#23743)

■ ביפו 2½ ק"ב מעל מכון הלב. 03־827241 בערב. (#1238)

■ בשכונת שפירא, 2 + הול גדול + 3 מרפסות + טלפון. 03־384331 (#10631)

1-1½ חדרים

■ חדר + מטבח ושירותים בנווה־שלום, 12,000 דולר. 03־351779 מ־14:00 (#20037)

■ בגבול גבעתיים תל־אביב, 1½, אמבטיה, מסודרת ומשופצת, 45 מ"ר. 03־393273 (#3121)

■ למכירה בידיאליה, דירת חדר, ק"ב, שקטה, משופצת + טלפון. 03־597692 (#18737)

■ 1½, מסודרת, ק"ב, בנווה עופר. 03־834337 (#12167)

דירות בשכר חודשי

■ בנווה־שלום, 2½, ריהוט חלקי + טלפון. 399473, [illegible] (#12706)

■ ביפו [illegible], מסודרת 3 + טלפון + מעלית + דוד"ש. 03־5051090, 03־827386 (#7327)

דירות בדמ"פ

■ בהזדמנות, דירה 2½, יפהפיה, בוושינגטון 33. 03־824006, 03־812702 (#13727)

■ דירת 2½ מסודרת + טלפון + דוד"ש, ק"א, מיידית. 08־436102 (#6867)

■ קרוב למגדל שלום, יותר מ־3 חדרים [illegible]. 03־589731 (#15579)

ביקוש דירות

■ דרושה דירה 3½ + מעלית, [illegible]. 03־395688 (#19465)

[illegible]

■ [illegible] דירות של 2־3־4־5 חדרים בגבעתיים. "גב" 03־447820 (#7859)

■ בקרית־מטלון בדרך קומתי + גג ובניה [illegible] 100,000 דולר. 03־267695 מ־19:00 (#18404)

■ בהזדמנות, דו משפחתי קטן, מגרש פרטי, 250 מ"ר, [illegible], להחלפה ב־2־3 חדרים [illegible]. 426922 (#23361)

■ לנוחות המשתמשים ב"לוח מעריב" חולקו כל הדירות המוצעות ב"גוש דן" לפי פרוט הערים כדלקמן: ● רמת־גן ● גבעתיים ● בני־ברק ● פתח־תקוה ● גבעת שמואל ● קרית־אונו ● יהוד ● אור־יהודה. המודעות מתפרסמות לפי סדר זה בהמשך הלוח. (#18888)

דירות למכירה

■ אשראי עד 60 יום!!! קבלת מודעות ל"לוח מעריב" מ־8:00-20:00. 03־739297, 03־727630, 03־738707, רצוף ללא הפסקה "פרסום פלוס". (#16165)

4 חדרים ויותר

■ בנווה [illegible], 4, ק"ב, חזית, טלפון + דוד"ש, 80,000 דולר. 03־353488 (#19798)

■ בנווה מונסון 5, 126 מ"ר, מסודרת + מגן, ק"ב 03־353180 (#20535)

■ בהזדמנות דירה חדשה, 4 חדרים, פינוי מיידי. 03־5321962 (#20918)

■ בגבעת־סביון, 5 חדרים קק"ע, חדשה ומרווחת. 03־344084 (#21234)

■ בהזדמנות בנווה־מונסון, 4, ק"ד (בלי) + דוד"ש + טלפון. 03־355082 (#23725)

✓ בגבעתיים – בקרית – דירת גג, 3 + 1. 03־493649 בערב. (#14361)

3-3½ חדרים

■ 3 + 1 בגבול בני ברק/רמת גן, ק"ד (בלי). 03־784303 (#11296)

■ ברמת־אפעל, 3½, ק"ב (בלי) 95,000 דולר, אפשרות לתשלומים לשנתיים. 03־716898 (#11183)

2-2½ חדרים

■ 2 גדולים + פ"א + טלפון + מרפסת גדולה. 03־449480 גם בשבת. (#7974)

דירות בשכר חודשי

■ דירות 5-2 חדרים בת"א, ר"ג וגבעתיים. "סליב" 03־7514206 (#21362)

דירות מרוהטות

■ שותפה ל־30, ל"ג, מקסימה + טלפון, 70 דולר. 03־901664 (#20748)

ביקוש דירות

■ ברמת־גן/גבעתיים, [illegible] 03־743434 (#23280)

■ דירות קונים המוכרים באמצעות "סליב" החברה להיווך נכסים באזור המרכז. 03־7514206 (#23379)

דירות למכירה

■ בשכון צנחנים, גבוהה, [illegible] + מעלית. 03־233021, 03־236258 (#21241)

4 חדרים ויותר

■ ברמת־גן, גדולה, 110, משופצת, ק"ה, חזית, נוף, טלפון: 03־778241 (#22679)

■ ברמת־גן ביאליק, פנה לשיכון ותיקים, 4 גדולים, ק"9, 90,000 דולר. "סקסס" 03־455205 (#24694)

■ ברמת־גן, 4, מרכזית, גבוהה, שקטה, מרווחת ומושקעת. 03־730451 100,000 לא בשבת. (#3622)

■ למכירה בהזדמנות, 4 מסודרת, חזית, ע"ע. בערב 03־749804 (#5206)

■ 4, חדשה, בארלוזרוב 70, ק"ג, 120,000 דולר. 03־735676 (לא בשבת). (#7507)

■ לרוזיים, הבילויים־אהרונסון, 4 + פ"א, שרותים כפולים, מטבח, מעלית, ק"א, ע"ע, 92,000 דולר, אפשרות לתשלומים. 03־769504 (#7512)

■ ברחוב מן, 4 + חצר, מרווחת ומאווררת, 125 מ"ר, ק"ג (בלי), 03־720437 115,000 (#7834)

■ [illegible] 4, מסודרת, 115,000 דולר, לא בשבת. 03־702950 (#11397)

■ ברמת־גן (תל־אביב), 4 גדולה, ק"9, שקטה, "סקסס" 455205 (#13156)

■ ברמת־גן, 4 מפוארת, שקטה + שירותים כפולים + מטבח. 03־723070 (#18929)

■ ברמת־גן!! [illegible]!! 5 גדולים [illegible], גבוהה, מעלית + חניה. 03־218012 (#19440)

■ ברמת־גן, 4, גדולה + חניה (6 דיירים), פנוי לשנה. 03־722672, 03־734863 (#19834)

■ בתל־גנים, בבנייה 4 + גג מפואר. 03־738947, 03־726819 (#20606)

✓ בהזדמנות ברמת־גן מפוארת 4, ק"ד (בלי), 280 מ"ר. 03־722889 (#21470)

■ ברמת־גן ובגבעתיים, בבניה, 4-5, דירות גג ופנטהאוזים. "מאיה" 03־7510823 (#21999)

■ בהזדמנות, ברמת־גן, 3½ (כ־4), חדישה, מרווחת ושקטה. 03־311616 (#22502)

■ 4 חדרים, לוקסוס, סביבה טובה לזוגיים (תל־גנים), ק"ב, חזית. 654580 742006 לא בשבת. (#22754)

■ ברמת־גן, בהזדמנות!! 4 – מפוארים, [illegible], ק"ב + מעלית, כ־125 מ"ר, 90,000. "מאיה" 03־7517074, 03־788531 מל"ן. (#23325)

■ ברמת חן 2 דירות צמודות ק"א, פינוי מיידי. 03־746575, 03־777013 (#23806)

■ ברמת־גן, 4, מרכזי ושקט, מרפסת, נוף, הבנה לגמוך. 03־735854 (#23865)

■ ברמת־גן, 4 חדרים, מפוארת, 145 מ"ר, ק"ג, צד שקט, נוף מקסים, 110,000 דולר. 03־7511318 (#24050)

■ ברמת גן 4 חדשה + גג בכר יהודאי 03־743710 $132,000 (#24240)

■ ברמת גן ברחוב בני נעורים, 4 חדרים, שירותים כפולים, קומה שניה, חזית, 95,000 דולר. 03־720106, אחה"צ 03־762695 (#6839)

✓ מרכזת מודעות מכירה "בוק" מאחלת לך הצלחה. אך אנא שים לב: גם אחרי שתמכור יש שיכו אנשים לצלצל אליך. אל נא תמיר את השפופרת ממקומה. הדרך היחידה לנתק את הקו מבלי להפריע לאחרים היא: להוציא את התקע מהשקע. (#17087)

■ בכפר השלם, 4½, ק"ב מעלית, חזית, 98,000 דולר. "גב" 03־447820 (#18401)

■ "דירות לדוגמא" 4½ מפואר ברמת גן בהזדמנות! 03־728733, 03־737277 (#23429)

■ ברמת־גן, בשילה, 4 + חניה + מיזוג מרכזי. 725354 125,000 (#10628)

■ ברמת־גן, 4, מרכזי ושקט, מרפסות, נוף, הבנה לגמוך. 03־735854 (#10864)

3-3½ חדרים

■ 3, בשד' ירושלים, מיידי, ק"ב מרווחת + חניה. 425961 842433 (#4469)

■ ברמת־גן 3 + חצר, מסודרת מאד עם התכולה! 03־7510372 (#5976)

■ ברמת גן אזור שקט, 3 מסודרת ומחודשת, ק"ב + מעלית + חניה. 03־771705 (#13926)

■ במקום מעולה ברמת־גן, בבנין מטופח להפליא, 3½ חדרי שינה + סלון, אמבטיה ושירותים חדשים, מטבח כפרי חדש ועוד ועוד, שווה לראות!! 83,000, טלפון: 03־355553 (#16757)

■ בהזדמנות ברמת־השקמה, 3 גדולים, ק"ב, 31,000, טלפון: 03־776134 (#17041)

■ ברמת־גן, במרכז 3 מרווחים, ק"ב + דוד"ש, שקטה. 03־734734 (#19982)

■ ברמת גן דירת 3 חדרים, קומה א' גבוהה. 03־706194 (#20630)

■ ברמת־גן, 3 + פ"א, לוקסוס, ק"ב, 03־723861 מ־19:00, לא בשבת. (#20721)

■ ברמת־גן, 3, בעליה ראשונה, ק"א, יפה ומסודרת. 03־768632, 03־777220 (#24220)

■ 3 רחוב [illegible], שקטה מאוד, פינוי גמיש. 03־746499 (#24609)

■ 3, במרכז רמת־גן, ק"ג, 50,000. 03־725270, 03־320962 (#3790)

■ 3 בתל־בנים, מרווחת, ק"א, ע"ע + ארונות + מגן. 03־777374 (#6032)

■ בהזדמנות בירדן, 3½ + חצר, ק"ע, דוד"ש, משופצת, 65,000 770573 729770 (#6229)

■ למכירה ברמת־גן, דירת 3½ חדרים. טלפון: 03־769214 (#6873)

■ 3½ גדולים + דוד"ש, גבול רמת־גן בני־ברק. 03־257507 03־776228 (#6923)

■ ברמת־גן!!! בשיכון־הותיקים!!! 3 מרווחת, נוף מרהיב. 03־721778, 03־739229 (#6973)

■ 3 חדרים, 96 מ"ר, ע"ע, ברמת־גן, בהזדמנות. 03־742258 (#8153)

■ 3, בירדן, ב"ב, ק"א, בבנין חדש. טל: 03־766614 (#8223)

■ 3½, יפהפיה, שירותים כפולים, מטבח אמריקאי גדול. 775262 (#9377)

■ ברמת־גן, תל־גנים, 3 מרווחים + הול, ק"ב, חזית. 03־763213 (#9464)

■ ברמת־גן, 3 גדולים, מרווחת + תוספות, ק"ה + מעלית וחניה. 03־7510972 (#10948)

■ בקרל־נטר, 3 + 6½ דיירים + חניה, מסודרת. 03־778434 (#11316)

■ באנה פרנק 3 + ½, 94 מ"ר, 75,000 דולר. 03־721031 (#11885)

■ 3, מרווחת ושקטה, ק"ב, מעלית, חניה. 774059 68,000 (#13604)

■ ברמת־גן, 90 מ"ר, ק"ה, מסודרת ושקטה + חניה. 03־778415 (#14341)

■ באבא הלל 3 + מטבח אמריקאי + ארון קיר + דוד"ש. 03־719620 (#14997)

■ בדחיפות ברמת גן ביאליק 3½ חדרים, אפשרי + טלפון, פינוי גמיש. 795293 (#15417)

■ בר"ג בהזדמנות!! בעוזיאל 31, גדולה, חזית. 03־748614, מ־15:00-18:00 (#15420)

■ ברמת־גן 3½, ק"ב, חזית, חניה, דוד"ש, 6 דיירים. 761783 (#15548)

■ 3 חדרים עם אפשרות בניה, ברמת־גן, מסודרת. 03־772930 (#16090)

■ ברמת־גן השקטה היפה, 2½ + חצר, ק"ב, 61,000. 03־324056 "לירדס". (#16712)

■ למכירה 3½, ק"א, ע"ע ברמת חן + חניה. 03־775557 (#17010)

■ הגפל 3 + מרפסות, ק"ב, חזית + טלפון. 03־413141, 03־787330 (#19298)

■ מחפש דירה בתל־אביב/גוש דן אינפורמציה בחינם בטלפון: 03־234929 (#19327)

■ 3½ במרכז רמת־גן + דוד"ש + מגן, מסודרת. 03־738148, מ־16:00 (#19707)

■ ברמת־גן, שד' ירושלים, 3 (2½ במקור), מטופחת + תוספות. 03־770931 (#19743)

■ ברמת־גן, דירה 3½, מפוארת, אזור מרכזי ושקט. 03־775340 (#20008)

■ ברמת־גן 3½ מרווחת 120 מ"ר, קומה ד' בלי. 057־448029 (#21714)

■ ברמת־גן 3 + פ"א, ק"ב, ע"ע + דוד"ש. 768883 (#22179)

■ ברמת־גן, 3 + פ"א, יפהפיה, ק"ג + מעלית, כחדשה!!! 03־722666 (#22494)

■ 110 מ"ר, 3 + ½, 4 כ"א, משקעת. 03־763045 (#22496)

■ 3, ק"ד + מעלית, שקטה. 773914, לא בשבת. (#22934)

■ ברמת־גן נהדר, 3½, גבוהה + נוף!!! פנה לנו!!! + חניה. "רקפת" 216750 (#23056)

■ [illegible], 3 + ½, ע"ע, מיוחדת ומושקעת. 85,000 03־768345 (#23270)

■ 115 מ"ר, מרכזי, כניסה נפרדת + גינה, מרכזי ושקט. 03־726262 (#23816)

■ נווה יהושע, 3 + טלפון + דוד"ש, ק"ד, בלי, 45,000. 03־746547 (#23949)

■ למכירה, 3 חדרים במרכז רמת־גן, חזית. 03־731727 אחה"צ. (#24365)

■ בהרא"ה, 3 (משופצת) ל־4, ק"ב, מיידית לא בשבת: 03־776715 (#6218)

■ אשראי עד 60 יום!!! קבלת מודעות ל"לוח מעריב" מ־8:00-20:00. 03־739297, 03־738707, 03־727630, רצוף ללא הפסקה "פרסום פלוס". (#16168)

■ 3, בשד' ירושלים 91, מושקעת ומרווחת. 03־764227 60,000 (#21380)

■ 3 חדרים, [illegible], 55,000 דולר. 03־772285, 03־777562 (#23258)

■ ברמת־גן, 3½ חזית, 66,000 דולר, בתיווך רש"י, רמת־גן. 03־7518944 (#3208)

■ למכירה ברמת־גן, 3½ מרווחים + דוד"ש + טלפון, ק"ג, מרכזי. 03־742210, 03־945142 (#3681)

■ בחד גם 3 + ½, ק"ב, מסודרת, 6 דיירים + חניה. 03־775977 (#20158)

■ 3 בחיבת ציון גדולה ומשופצת + הרבה תוספות (3½ טאבו). 03־707978 (#11251)

■ ברמת־גן, 3, ק"ק, ברחוב הרי, בנווה־יהושע. 48,000 03־348190 (#18702)

■ ברמת־גן, 3 חדרים, ק"ב, ליד בבלי, 60,000 03־730070 (#10644)

■ מציאה! במרכז רמת־גן 3 + מרפסת גדולה, 65,000 7513510 (#11820)

2-2½ חדרים

■ 2 חדרים גדולים ברמת־גן, עליית ק"ב. 03־722063 (#8226)

■ באבא הלל (פמיטו) 2, ק"ב + מגן. 03־799261, 063־33010 (#8537)

■ ברמת־גן, בשיכון ותיקים, 2, ק"ב, שקטה, חזית לגן. 03־782822 (#20844)

■ 2, ברמת־גן, עוזיאל, ק"ב, 36,500 בסביבות התקוה, ק"א, חזית. 42,000 739215 (#22018)

■ 2 ברמת־גן!! מפוארים, ק"א, מרפסת + מזגן + ארונות + חדר שינה, מיידית, 44,000. 03־7517074, 03־788531 מל"ן. (#22027)

■ 2 ק"ב, במצב מצוין במקום מרכזי ושקט. 7515248 (#22626)

■ 2½ + גינה + מרפסת + דוד"ש, משופצת ומסודרת. 03־449794, 03־245832 (#24723)

■ ברמת־גן עלי עלית 2½, ק"ב. 03־791424 לא בשבת. (#3975)

■ ברמת־גן, 74 מ"ר, 2 יפים, שקטה, חזית. 03־790694 (#6714)

■ בהרא"ה, 2 גדולים, ק"ב, שקטה + טלפון + דוד"ש. 03־799463 (#7126)

■ ברמת־גן 2½ ק"ב + טלפון + דוד"ש + מרפסות, 44,000 03־775782 (#7724)

■ בגבול רמת־גן בני־ברק, 2½ ק"א + מרפסת + הסקה. 03־782383 (#8109)

■ שני חדרים + הול + אמריקאי + מרפסת + טלפון. 052־542604 (#9503)

■ 2 גדולים + הול [illegible] ק"ב ע"ע משופצת "אופיר". 03־5463089 (#9703)

■ ברמת־גן, 2 + ½, באיזור שקט, מושקעת, ק"ב. 03־7511936 (#10859)

■ ברמת־גן, 2, יפהפיה, ק"א, מסודרת מאוד. 03־743434, "גר". (#11419)

■ ברמת־גן דירת 2 חדרים, משופצת + מזגן, ק"ק. 03־479297 (#11470)

■ ברמת־גן תל־גנים!! [illegible]!!! 2 מרווחת + הול ומרפסות, תיווך "בבלי". 03־5460306 (#13394)

■ 2½, ק"ב, שקטה, מסודרת + טלפון, מרכז רמת־גן. 03־428442 (#13622)

■ 2½ ק"א ע"ע, מושקעת, יפהפיה. 03־7518791 57,000 (#14812)

■ ברמת־יצחק 2½, מסודרת, ק"א, ע"ע 3 כיווני אוויר. 03־774191 בערב. (#15087)

■ במרכז רמת־גן, 2 חדרים + פ"א + הול ומרפסות, 03־312822 לא בשבת. (#15134)

■ 2 בסביבה טובה בחיבת־ציון, ק"ק. 03־351794, 03־740061 052־82907 (#19284)

■ ברמת־גן, מטולה, ½ + 2, נאה, פינוי גמיש + דוד"ש. 03־761362 (#19363)

■ ברמת־גן, גבול ת"א!!! קומת קרקע!! 2 גדולים, 60 מ"ר, 42,000 03־218911 (#19435)

■ בהרא"ה, 2, ק"א + הול + מרפסות, 32,000. 03־742479, [illegible]. (#19499)

■ בהרא"ה, 2, ע"ע, יפה ומושקעת + ארונות קיר. 03־700364 (#20250)

■ ברמת־גן, באבא־הילל, 1+2, [illegible] ושקטה מושקעת! "מאיה" 03־7513518 (#21991)

■ ברמת־גן, 2½, ק"ק, (פרטי) + חצר + תוספות, 39,000. 03־733301 (#22663)

■ 2½ במרכז השקט, ק"ב, מיידי, בהזדמנות. "מאיר" 03־727234 (#22927)

■ ברמת־גן!! 2 – מפוארים, [illegible] ארלוזורוב ק"א 46,000 "מאיה" 03־7517074, 03־788531 מל"ן. (#23315)

■ 2½ גדולים, ק"ב, אחרונה + דוד"ש, מושקעת, מאוורת, שקטה. 03־769447 (#23679)

■ ברמת גן 2 חדרים מסודרת. 03־728963 (#23963)

■ ברמת־גן, 2½ + דוד"ש, ברחוב אהרונסון, משופצת. 03־771237, 03־722842 (#24466)

■ 2½ גדולים ברמת־גן, רש"י, [illegible]. 03־7518234 (#18407)

■ ברמת־גן 2½, ע"ע, דרומית. שעות עבודה: 03־244833, 03־223430 (#23275)

■ בז'בוטינסקי־מודיעין, 2 + ½, 70 מ"ר, מיוחדת, ק"ד, (בלי). 03־702569 (#3427)

■ ברמת־גן, 2½ גדולים, ק"א, חזית, ע"ע + מרפסות, 60,000. 055־52253 (#18857)

1-1½ חדרים

■ 1½ מרווחת + פ"א, ומרפסות, ק"ק, מרכזי ושקט. 03־7511282 (#3929)

■ ברמת־גן, 1½, מרווחת, קרקע + טלפון + מרפסות. 03־790077, 03־728189 (#13033)

■ בהזדמנות, 27,000, במרכז רמת־גן, חדר + מרפסת סגורה + סורגים, ק"ק. 03־294170, 03־347634 (#16560)

■ ברמת־גן ביוסף הגלילי, 1½, מרווחת, פנויה. 03־789820 (#16736)

■ ברמת־גן, דירת חדר מיוחדת + פ"א ק"א, ע"ע. 03־778139 (#21851)

■ 1½ מרווחת, מרכזית ושקטה, ק"ג + טלפון, 37,000. 03־338211 (#22672)

■ בגבעתיים, דירת־גן, 1½, שקט, ק"ק, משופצת. 03־313925 (#23162)

■ דירת חדר יפהפיה + מרפסת סגורה, 35,000 דולר. [illegible] 10 רמת־גן. 03־317919, 03־735886 (#23482)

■ ברמת גן 1½ חדר ק"א מרווחת ומסודרת. 03־726819, 03־738947 (#23983)

■ 1½ ברמת־גן גדולים המלך יואי + המון תוספות, מיידי, 35,000. 03־7517074, 03־7886531 (#11932)

■ ברמת־גן, 1½, 29,000 דולר בדר יווך רש"י, רמת־גן. 03־7518944 (#3189)

דירות בשכר חודשי

■ שותף/ה רמת־גן, 2, מרכזית, שקטה, 27 + 721004 מיידי. (#11069)

■ ברמת־גן, [illegible], 2½ מתאים לזוג + טלפון. 03־316786 אחה"צ. (#24600)

■ ברמת־גן אבא הלל, 3½, ע"ע, טלפון, משוכללת ואפשרות [illegible]. 37־03־263231 בערב.

■ 3 במרכז רמת־גן, מרוהטת + טלפון, 250. "טל נכסים" 03־733828 (#808)

■ ברמת־גן, וילה, 2½ + גינה וטלפון, למגורים/משרד. 03־723703 (#19237)

■ ברמת־גן, מרכזי ושקט, 3 גדולים + טלפון. "תיווך הרואה" 03־782568 (#20231)

■ 4 ו־5 חדרים, במרכז רמת־גן, מקום שקט. 02־522839 (#20281)

■ ברמת גן 2 + טלפון + ארונות + גג מיוחדת לזוג. 03־5463146 (#23047)

■ שותפה ל־3 חדרים ברמת גן דוברת אנגלית. 03־201952, 03־301656 (#23229)

■ 2, מרכזי ושקט + טלפון + דוד"ש, ק"ב. 03־899409, 03־728154 (#23946)

■ ברח' מנחם 3, חדשה, לוקסוס, ק"ב. 03־748968, 03־778931 (#24450)

דירות מרוהטות

■ במרכז רמת־גן, 2 מרוהטת קומפלט + מזגן + טלפון. 03־738055 (#24141)

■ חדר מרוהט, יפה, בתוך דירה, מרכז רמת־גן. 03־721952 (#6177)

■ שותף/ה לדירה 2½ חדרים + טלפון + דוד"ש. 03־729257 (#6195)

■ 2 מרוהטים, ללא טלפון, 150, רמת־גן, בני־ברק. 03־230430 (#15336)

■ שותפה שקטה ל־2½ מרווחת + טלפון ברמת־גן. 80. 03־743420 (#19626)

■ בודד מעוניין בשותפה עד 50, תמורת ניקיון קל. 03־795520 (#19812)

■ שותף ל־2 מרוהטת. 03־766032, שוש מ־17:30 אחה"צ. (#20455)

■ 2½ קומפלט, מקום שקט ומרכזי, ק"ק + טלפון. 03־732641 (#24378)

■ 3, ברמת־גן + טלפון + חניה, מרוהטת. שישי שבת 03־766840 (#18463)

דירות בדמ"פ

■ ברמת־גן בדמי מפתח 2½, שקט ומרכזי, מהודרת. 03־720685 (#13548)

■ דירת חדר גדולה במרכז רמת־גן + טלפון. 052־544152, 052־72816 (#12140)

חדרים מרוהטים

■ חדר מרוהט קומפלט בחורה/שרותים על יד "רמה". 7511965 (#23837)

■ ברמת־גן, מרכז, ח"מ, מתאים לסטודנטית או בחורה. 03־7515095 (#20399)

ביקוש דירות

■ ברמת־גן/גבעתיים, דרושה דירת 1½-2½ בשכירות. 03־9223487 (#12820)

■ ללא תשלום!!! נשכיר את דירתך ברמת־גן!!! ובגבעתיים!!! 03־324056 "לירדס". (#19644)

■ בשכ"ח ברמת־גן, גבעתיים, צפון, 3 ריקה. 03־796923, 03־737747 (#3270)

גבעתיים

4 חדרים ויותר

✓ 4־5 + גג, בבניה במרכז גבעתיים. 03־315366, 03־318169 (#21538)

✓ 4 יפים בגבעתיים ובעסק־ברכה, מרכזי ושקט. 03־315366, 03־318169 (#21628)

■ בגבעתיים 5 + חניה + מטבח אמריקאי + שרותים כפולים. 03־312305 (#23536)

■ בגבעתיים, 4, 5, ר"א + 1 בסביבה יוקרתית, חיתוך. 313866, 315608 (#5856)

■ ברחוב גבעתיים 4, מסודרת, ק"א, ע"ע. 03־762692, בערב. (#9023)

■ בגבעתיים דירות 4 חדרים ברח' [illegible] 10. לפנות לקבלן בידי בים. 03־262894 (#19786)

■ לרציניים בלבד!! בבורוכוב, 4 חדרים, מפוארת, 130 מ"ר, גבוהה, נוף מרהיב. 03־7510223 "מאיה". (#23019)

■ בגבעתיים, תל־גנים, 17 משפחתי מפואר 400 מ"ר, 150. "מינוף". 03־323562 (#22467)

■ בגבעתיים, 4, חדשה, באיזור יוקרתי, 6 דיירים. "מינוף". 03־323562 (#22476)

■ לתיווך "מינוף" בגבעתיים דרושות דירות בכל הגדלים ודירות גג. 03־323562 (#22970)

■ 4 ברחוב הנרי גבעתיים, ק"ב, 85,000 דולר. 03־310382 (#22981)

■ בגבעתיים דירות פאר 5 חדרים, רח' [illegible]. 03־664631 לרוזיים בלבד. (#20629)

■ בגבעתיים, 4 + תוספות, 75,000, ק"ב, פינוי גמיש. 03־774795 (#13787)

3-3½ חדרים

■ בגבעתיים 3, באיזור יוקרתי, ק"ג, בחזית + חניה צמודה. 051־34571 (#19318)

✓ 3 יפים בגבעתיים ובעסק־ברכה, מרכזי ושקט. 03־315366, 03־318169 (#21528)

■ 3 מרכזי ושקט, ק"ב, (בלי) + אפשרות להרחבה. 03־314630 (#6342)

■ בגבעתיים במרכז, ק"ב, 120 מ"ר. 03־310854 (#6538)

■ בהזדמנות בגבעתיים בצלמון, דירות 100 מ"ר מושקעת, יפהפיה, מטבח חדש + טלפון, פינוי מיידי. 03־726897 (#7820)

■ 3 + פ"א + מטבח חדש + נוף וחניה, בגבעת רמב"ם. 03־323921 (#8002)

■ 3 חדרים, ק"ה, מטבח אמריקאי, מסודרת. 03־765034 (#8230)

■ בגבעתיים, מיקום שקט ומרכזי, 2½ חדרים + שני חצאים מרוהטים. 732639 בערב. (#9781)

✓ 3, גדולים ויפים בעסק־ברכה, חניה, מעלית. 03־315366, 03־318169 (#11053)

■ בגבעתיים, 4, ק"א על עמודים, מושקעת. המחיר 70,000. 03־201161, 03־771782 (#15051)

■ במרכז גבעתיים, 3 + ½, מרווחת, מפוארת ומושקעת. 03־732646 (#15219)

■ בגבעתיים 3, בסירקין, מרווחת, ק"א, ע"ע + דוד"ש. 03־335767 (#15641)

■ בגבעתיים, בהסתדרות, 3 חדרים, ק"ג, מסודרת. 03־806323 מיידית!! (#19186)

■ בגבעתיים!! דירת גן מפוארת 85,000 בלבד שקט 03־318499 (#19897)

■ בגבעתיים, 3, כיכר גן, לא חזיתית, בלי, קומה ג', גבוהה. 03־726360 (#20580)

■ בגבעתיים, [illegible], 3½ מרווחת, מסודרת + תוספות, ק"ב. 03־425147 (#21047)

■ בגבעתיים, 3½, ק"ב, 100 מ"ר, מסודרת ויפה. 03־314687 (#21813)

■ בגבעתיים, 3, מסודרת, מרכזי ושקט, כדאי לראות. 03־731770 (#22235)

■ בגבעת רמב"ם, 3½, מפוארת, מושקעת, מיוחדת + חניה. 03־321327 (#22541)

■ בגבעתיים 3 + ½, ק"ב, בלי, מרכזי, שקט. 03־311334 (#22635)

■ בגבעתיים, 3 גדולים, שקטה, בסביבה מעולה, טלפון. 733686 (#22765)

■ בגבעתיים, 3 גדולה + פ"א + מטבח אמריקאי. 03־692759 03־314951 (#23350)

■ לרוזיים!!! בגבעתיים, 3, [illegible] ל־4, [illegible], ק"ד. 03־743669 (#23856)

■ בגבעתיים 3½ חדרים שקט מרכזי, מושקעת. "רמב"ם" 03־313381 (#24010)

■ 3 בגבעתיים [illegible]!! 92 מ"ר, ק"ב, 76,000. 03־778824 (#24035)

■ בגבעתיים 3 חזית + דוד"ש מיידי הזדמנות לרציניים. 03־708156 (#24089)

■ בגבול גבעתיים תל־אביב, 3½, יפהפיה, ק"ב, 78,000. 03־217542, 03־256183 (#24192)

■ 3 בבצלמון שקית, מושקעת, ק"ב, עורפית. 03־728277 (#11378)

■ בגבעתיים, מרכזי, 3, ק"ב, מסודרת, 55,000 דולר. 03־310164 (#22047)

■ בגבעתיים, הפרי, 90 מ"ר, מיוחדת חזית, נוף. 059־77461 (#6483)

■ בגבעתיים בהזדמנות, 3 + [illegible]. טלפון: 03־317753 (#15998)

✓ מרכזת מודעות מכירה "בוק" מאחלת לך הצלחה. אך אנא שים לב: גם אחרי שתמכור יש שיכו אנשים לצלצל אליך. אל נא תמיר את השפופרת ממקומה. הדרך היחידה לנתק את הקו מבלי להפריע לאחרים היא: להוציא את התקע מהשקע. (#17039)

■ בגבעתיים באזור יוקרתי 3 חדרים + השקעות. 03־324827, 03־323545 (#10543)

■ בגבעתיים, 3 גדולים מסודרת בבצלסון בהזדמנות. 03־724473 (#11994)

2-2½ חדרים

■ בגבעתיים!! בשוקין!!! 2 + הול, ק"ב. 03־403464 (#22005)

■ בהסתדרות 2, ק"ק + 25 מ"ר, תוספת בניה. לא גמורה. 41,000. 04־980780, 03־777494 (#7849)

■ בגבעתיים, בהזדמנות, 2 גדולים + הול. 03־322584 (#11365)

■ בגבעתיים ברחוב המגדל 2½, 20 מדרגות. "רן־נכסים" 03־249357 (#11950)

■ בגבעתיים, [illegible], 2 + הול, ק"ב ע"ע. 315377 (#13350)

■ בגבעתיים, 2 + מושקעת, מסודרת, שקט, עורפית. 03־321912 בערב. (#13401)

■ למכירה 2½ + ½ בגבעתיים, דוד"ש, מזגן, 65,000. 03־741847 (#19254)

■ בגבעתיים, דירת קרקע 2 + טלפון, מרכזי ושקט. 03־323351 (#21514)

■ בגבעתיים, במרכז, 2, מסודרת, 3 כיווני אויר. 03־314268 (#21799)

■ עלי "שביט", 2 גדולים + הול + מרפסות + תוספת. 03־395345 (#22505)

■ בגבעתיים 2, ביצמן + מטבח אמריקאי, ק"ק, 41,000. 03־320733 (#22558)

■ בגבעתיים 2 חדרים, 4 מרפסות, ע"ע. 03־318028, 03־735842 (#23277)

■ בגבעתיים 2½ ק"ק, בהזדמנות גדולה, מיידי "רמב"ם". 03־313381 (#24001)

■ אשראי עד 60 יום!!! קבלת מודעות ל"לוח מעריב" מ־8:00-20:00. 03־739297, 03־738707, 03־727630, רצוף ללא הפסקה "פרסום פלוס". (#16156)

■ בגבעתיים 2 + הול + מרפסות, מסודרת, ק"ב. 318861 (#3056)

■ 2 מסודרים בגבעתיים, ק"ב. 08־413715 בערב. (#14104)

■ בגבעת רמב"ם, 2, ק"ב + ארונות + מזגן + פלדלת, 50,000. 03־322003 (#18759)

■ 2½ + ½ בגבעתיים, עורפית, ק"ב, משופצת, 55,000. 03־314680 (#12152)

■ [illegible] גבעתיים, 2 גדולים + הול מאוד, ק"ב. 03־909123 (#18763)

1-1½ חדרים

■ במרכז גבעתיים, דירת חדר [illegible] + מרפסת. 03־315682 (#11987)

דירות בשכר חודשי

■ ברמב"ם 2 מסודרת + טלפון + דוד"ש. לתקופה ארוכה: 03־321429 (#24565)

■ בגבעתיים, להשכרה, 4 חדרים חדשים. טלפון: 03־323805, 03־910953 (#20618)

דירות מרוהטות

■ חדר + טלפון בגבעתיים לבחורה. 03־317289, 03־316173 (#8750)

■ במרכז, מקום שקט, 1½-2, מרוהט ומשופץ. 03־763563, 03־743148 (#19359)

■ בגבעתיים לבודד/זוג, 2 מרוהטים + מרפסות + דוד"ש. 03־320087 (#23686)

■ דרושה שותפה צעירה לדירה מהודרת, 3, מרוהטת בגבעתיים. 03־318451 (#11892)

ביקוש דירות

■ דרושות דירות בכל הגדלים, באיזור גבעתיים רמת־גן. "גב" 03־447820 (#7860)

■ ללא תשלום!!! נשכיר את דירתך ברמת־גן!!! ובגבעתיים!!! 03־324056 "לירדס". (#19651)

בני־ברק

דירות למכירה

■ למכירה דירות פאר גדולות, אברהם 33 בני־ברק. 03־5050172, 886548 לא בשבת. (#16606)

4 חדרים ויותר

■ מפוארת ומיוחדת בנחל־הנביא, 125 מ"ר + גג, שירותים כפולים, שתי חניות לרציניים בלבד. 03־7519459 (#24284)

■ קרית הרצוג בני־ברק, 4, מרפסות, ארונות, דוד"ש. 03־703960 (#24702)

■ 4 חדרים + גג צמוד חניה, ק"ב, כניסה מיידית [illegible], בני־ברק. 03־786839 כל הקודם זוכה!! (#16899)

■ בקרית־הרצוג, בני־ברק, דירות 4,3 חדרים דירות 5 חדרים עם גג צמוד. 03־664631, לדתיים בלבד. (#20646)

■ בבני־ברק, ברחוב נחל־הנביא, דירה יוקרתית, 7 חדרים, ק"א, ע"ע, 4 כ"א, כניסה נפרדת, דו משפחתי בבניה. 03־705897, לא בשבת. (#20971)

■ בפרדס־כץ, 4, מיוחדת, ק"ב, שרותים כפולים + תוספות. 03־797070 (#21296)

■ דחוף! גבול קרית־הרצוג, בני־ברק, 5, מפוארת + חניה, 72,000. 03־701996 (#21667)

■ בבני ברק גבול רמת גן 4 + גג + אפשרות בנייה. 02־645105 (#23799)

■ בקרית־הרצוג לדתיים, 4½ חדרים, ק"ה, מסודרת, בסביבה שקטה, "אפשרי לזוג צעיר". 03־708779 (#11964)

■ בגבול בני־ברק/רמת־גן, 5 חדרים + טלפון דוד"ש. 03־761498 (#10816)

3-3½ חדרים

■ בפרדס כץ 3½ חזית פינתית, 40,000 + מטבח אמריקאי. 03־786236 (#5895)

■ בהזדמנות, בבני־ברק, קרית־הרצוג, ק"ב, 3 חדרים. 03־703654 (#13211)

■ בפרדס־כץ, 3 חדרים ק"ב, מסודרת + טלפון + מטבח. 03־709390 (#15582)

■ בבני־ברק, ז'בוטינסקי, 3, יפה, מסודרת, ק"ה, בלי. 03־796982 (#20900)

■ בבני־ברק, גבול רמת־גן, 3 (2½ במקור), שקט, 3 כיוונים, שרותית, יפה, ק"ב 49,000. 03־703356 (#22128)

■ בבני־ברק, 3½, ק"ד, בלי, מסודרת, 3 כיוונים. 03־705774 (#24745)

■ 3 + פ"א, מושקעת, במקום טוב. 796677, לא בשבת. (#24747)

■ בקרית־הרצוג, 3 + פ"א, ק"ב, מסודרת. 03־706432, 03־749452 (#9427)

■ 3½ גדולה ק"ג ברבי־עקיבא בני־ברק, פינוי גמיש. 03־797488 (#11758)

■ 3 חדרים, מסודרת + טלפון + דוד"ש, בבני־ברק, חילוני. 03־788910 (#13558)

■ בבני־ברק, חזון, 3½, ק"ד, בלי + מטבח חדש + ארונות. 03־796384, לא בשבת. (#14059)

■ 3, (2 במקור), ק"ב + טלפון. 03־705424 (ולא בשבת). (#14182)

■ בהזדמנות, בבני־ברק, 3 ק"ב עם ריהוט + טלפון. לטלפן 03־706173 מ־16.00 – (#14842)

■ בפרדס כץ, 3, ק"א + דוד"ש, מושקעת, 3 כ"א. 03־706842 (#16700)

■ 3 חדרים רחוב שפירא בבני ברק, לדתיים בלבד בהזדמנות! 03־791714 (#17106)

■ בבני־ברק בירדן, 2 + 1 + חצר, מיוחדת 46,000. 03־702296 (#19285)

■ בקרית־הרצוג, בהזדמנות 3 מסודרת, ק"ד + תוספות. 03־702742 בערב. (#20189)

■ בבני־ברק, בקרית־הרצוג, 3, ק"ב, חזית + [illegible]. 03־784241 (#20245)

■ 3 מסודרים + טלפון, ק"ב, רחוב חזית, קרית־הרצוג. 03־792962 (#21572)

■ בבני ברק 3½ ק"ב סביבה שקטה ברחוב הרצוג. 798665 (#24036)

■ 3 חדרים, ק"ב, ע"י הקניון בבני־ברק, מסודרת. 03־793824 (#6277)

■ בבני־ברק, 3 חדרים + דוד"ש, ק"ב עם אפשרות בניה על הגג. 03־706555 (#18377)

■ [illegible], 3 גדולים + חצי חדר. 03־908249, 03־911655 בערב (#6607)

■ 3, בהזדמנות, יפה, מסודרת ושקטה, ק"ד, בקרית־הרצוג. 03־700417 (#11290)

■ בבני־ברק, 3, ק"ב + מחסן וסוכה, ארונות ודוד"ש. 03־703618 (#18527)

2-2½ חדרים

■ בבני־ברק, 2 גדולים + הול + דוד"ש, ק"ב. 03־702388, 03־9233160 (#21982)

■ 2½ + פ"א ק"ב (בלי) מסודרת, בבני־ברק. 03־795744 (#3906)

■ 2½ בפרדס־כץ, ע"ע דרום מזרח, חזית + ארונות + דוד"ש. 03־788814 (לא בשבת) (#9994)

■ דירת 2½ + 3 מרפסות, 76 מ"ר, עורפית, שקטה, ז'בוטינסקי, בני־ברק. 03־789135 (#10725)

■ בפרדס־כץ, 2½ + הול + 2 מרפסות, טלפון: 03־797178 בערב. (#18818)

■ 2 חדרים גדולים וטובים, סביבה טובה. לא בשבת: 03־768271 (#19627)

■ בבני־ברק 2+הול, מטבח אמריקאי, מיוחדת, גמיש. 03־794257 (#20637)

■ בבני־ברק, גבול רמת־גן, 2½ + ½, מושלמת + מזגן. 03־786595 (#21473)

■ 2½, 80 מטר, כיוונים טובים + תוספות, טלפון 03־590174 (#23102)

■ בבני־ברק, (בעמיאל) 2 + מרפסות, ק"ב, כניסה מיידית. 772697 (#23293)

■ אשראי עד 60 יום!!! קבלת מודעות ל"לוח מעריב" מ־8:00-20:00. 03־739297, 03־738707, 03־727630, רצוף ללא הפסקה "פרסום פלוס". (#16141)

■ למכירה בבני ברק 2½ + פינת עבודה + פ"א. 708095 (#10520)

דירות בדמ"פ

■ 2 חדרים בדמ"פ, לכל מטרה ברבי עקיבא בני־ברק. 03־796004 (#11678)

פתח־תקוה

■ להחלפה דירת עמידר, 3 חדרים, באשקלון, בדירה מתאימה בפתח־תקוה. 03־9329790 (#22619)

דירות למכירה

■ בפתח־תקוה, פינסקר 89, בבניה, דירות 3½ חדרים ודירות גג גדולות. המחיר החל מ־90,000 ש"ח, כולל מע"מ, פרטים במשרד: 03־230737, 03־238271 (#21229)

4 חדרים ויותר

■ בפתח־תקוה 4 באזור העם, 140 מ"ר, ק"ד + מעלית. 03־9325751 (#23928)

■ בפתח־תקוה, 4 מפוארת, שרותים כפולים, ק"ב. 03־9323587, 03־9321155 (#24525)

■ בפתח־תקוה, 4 + גג, גדולה ומיוחדת. 03־795985, לא בשבת. (#2810)

■ בפתח־תקוה, מפואר ויפהפה, נוף מרהיב, ק"ה + מעלית + גג [illegible] ותוספות רבות, לרציניים, 125,000 דולר. 03־904257 (#6108)

■ 4 חדרים מפוארת, אמבטיה כפולה, מטבח אמריקאי, קרמיקה, נוף. 03־9320987 (#6857)

■ עלי השרון, 4 + מזגנים + טלפון + ארונות, 3 כ"א. 03־720261, לא בשבת. (#7560)

■ בפ"ת 4 + חניה צמודה, ק"א, גדולה במיוחד. 03־902701 (#8052)

■ 4 + גג + חניה, 120 מ"ר, חדשה. 03־903737 (#9731)

■ בפתח־תקוה, 4 + חדר גג, חדשה, ק"ב, [illegible]. 03־9325803 בערב. (#9796)

■ ברחוב יהלום בפתח־תקוה 4 חדרים, מסודרת ונוחה, מעלית + ותוספות. 03־9228123 (#9983)

■ בפתח־תקוה, בכפר־גנים, 4, חדשה, ק"ד, מעלית ומיידית, 82,000. 03־900186, דירות השרון. (#10207)

■ בפתח־תקוה, בהזדמנות, ברוטשילד, 4 גדולים, מושקעת ב־20,000 דולר, חניה, דוד"ש, ק"ב, בלי, קרוב למרכז ושקט, 60,000 דולר. 03־9230544 (#12335)

■ בפתח־תקוה, ליד בלינסון, 4, ק"ב + מעלית. טלפון: 03־9229097 (#12548)

■ בפתח תקוה במרכז 4, ק"ב חזית, מסודרת מאוד. 03־913955 (#14161)

■ בכפר גנים, מיוחדת, ק"ד, 135 מ"ר + גג מסודר, 225 מ"ר + מעלית. 03־9228038 לא בשבת. (#14326)

■ 4, מיוחדת + לוקסוס + גג עק ומטופח. "דירות ישראל" 03־901913 (#14366)

■ בפתח־תקוה בכפר־גנים, 6, מפוארת, ק"א, 150,000 דולר. 9221864 לא בשבת. (#15072)

■ דירת קוטג' 5 חדרים, [illegible] 5, 130,000 דולר. 03־9220301 (#16856)

■ בפתח תקוה מפוארת באזור יוקרה 4 + גג + 1, 140,000. 03־9224995 (#20398)

■ בפתח־תקוה 4,3 חדרים לכניסה מיידית! 03־664631, לדתיים בלבד. (#20620)

■ בפתח־תקוה, כפר־גנים, בבנין חדש, 4, לא גמורים. 03־284732 (#20719)

■ בפתח־תקוה 4 + גג + חדר, חזית, שירותים ומקלחות כפולים, מושקעת, פינוי גמיש. 03־919150 (#21450)

■ בפתח־תקוה, 5 חדרים, חדשה (לא מקבלן), בעין גנים, שרותים כפולים, קרמיקה, מטבח מלא. 02־431572 (#21607)

■ בפתח תקוה בכפר גנים 4, חזית, חדישה, ק"ב + מעלית, "ארבל". 03־901991 מיידי. (#21666)

■ בעין גנים 4 מפוארת + שירותים כפולים + מעלית. "ארבל". 03־901991 (#21920)

■ בפתח־תקוה, 5, בכפר גנים, בשבירא, ק"א ק"ב. 03־908674 (#22368)

■ בפתח תקוה [illegible] 4½ ק"א, ע"ע מפוארת, 67,000. 03־907233, 03־9327738 (#22527)

■ בפתח־תקוה, בכפר־גנים, 4 מרווחת, מושקעת + חניה. 03־9226727 (#22548)

■ בפתח־תקוה, ביטקובסקי 15, 4½, ק"א, ע"ע, 4 דיירים. 03־878945 (#22657)

■ בפתח־תקוה, 4, במרכז, ק"ד + מעלית. "דירות הראל" סלומונים: 03־914661, 03־917442 (#23022)

■ בכפרגנים, בהגנה 34, 4 + פ"א, ק"ג, מעלית, מפוח דרום מערב, דוד"ש, חניה, טלפון, ש"ב, 8 דיירים, 150,000 שקל, [illegible], בערב. 03־9222141 (#23908)

■ בפתח־תקוה בבניה 5 + גג + חדר, 150 מ"ר. 03־918271 (#23935)

■ בפתח תקוה [illegible] 4 5 ק"ג מעלית + תוספות. 03־9227407 (לא בשבת). (#23985)

■ בפתח־תקוה, 4, ק"ג ברוטשילד + מעלית + טלפון + חניה. 03־916128 (#24157)

■ 4 מיידי, בהזדמנות, אפשרות חליפין, ללא תיווך. 03־917158 (#24318)

■ בפתח־תקוה, בסביבה דתית, 4, ק"ב, מטבח אמריקאי, דוד"ש + טלפון + חניה. 053־45300 (#2763)

■ בפתח־תקוה 4 חדשה, ק"ב, מול בלינסון + מעלית. 03־9232189 (#17534)

■ בפתח־תקוה, 4, חדשה, חניה + טלפון, ק"ג + מעלית. 03־9226503 (#3549)

■ בפתח תקוה, [illegible], 4 גדולים, דוד"ש, חניה, מיידית. 03־9222896 (#19324)

■ בכפר־גנים, מיידית 4, ק"ב + מעלית, בחדשה (שוה). 03־9326829 (#11693)

■ למכירה בפתח־תקוה, שבזי, 4, מסודרת + חניה, ק"ב, 53,000. 9327664 (#11260)

■ בפתח־תקוה, 4 חדרים + גג + חניה, מסודרת, ק"ב. 03־9327814 (#11658)

✓ בפתח־תקוה, במקום מרכזי ושקט, חברת "קירוש" בונה דירות 4-5 חדרים, בבנין מפואר ומהודר, בטחונות מלאים. 03־747044, 03־747054 (#12884)

3-3½ חדרים

■ בפתח תקוה 3 מסודרת, ק"ב, חזית + טלפון + דוד"ש. 03־9324202 (#13819)

■ בפתח־תקוה, בהזדמנות!! 3 + גג, חדישה + תוספות, מיידי. 03־9325806 (#15063)

■ בפתח־תקוה 3, יפה ומסודרת + תוספות, ק"ב בהזדמנות. 03־909214 (#19875)

■ בפתח־תקוה, 3 גדולים, ברמב"ם, + מרפסות + דוד"ש + טלפון. 03־907317 (#22051)

■ בפתח־תקוה 3, [illegible], לוקסוס, ק"ק + אמריקאי, בהזדמנות! 03־912525 (#23292)

■ 3 + ½ ק"ד + מעלית + חניה מטבח אמריקאי. 03־909468 (#23833)

לך על בטוח לוח מעריב

■ בפתח תקוה, 3 + חצי, 90 מ"ר + כ"א, 48,000 .03-902162
(#24720)
■ בפתח תקוה במרכז ושקט, 3 + מושקעת, ק"ק. 03-903573 אחה"צ.
(#24732)
■ בפתח תקוה, 3 + חצי, ק"ב, בלי, גדולה + תוספת. 03-905738
(#24733)
■ בפתח תקוה, 3½ בשקט, גדי לים, 100. באורלוב, ק"ב. 03-900850
(#3934)
■ בפתח תקוה 3½ + ½, ק"ב, בלי + מזגן + חניה. 03-912439
(#6087)
■ בפתח תקוה בשלוש 3 + פ"א, מסודרת, ק"ד + דוד"ש. 03-9233674
(#6646)
■ בפתח תקוה, 3, ק"א, בוטנסל, 30,000 + דוד"ש, מסודרת. 03-908982
(#6731)
■ בפתח תקוה, בגבורה, 3, 82 מ"ר, ק"ב 03-915010 מ-15:00.
(#7014)
■ בפתח תקוה, רחוב הגייסנר לר, ק"ב, ע"ע, 76 מ"ר. 03-9326656 ,057-34707
(#7828)
■ בפתח תקוה, 3, ק"ב, מושקעת, פינוי גמיש. 03-9329515 בערב.
(#8696)
■ בפתח תקוה, ברחוב בילו, 3½, מרוהטת, פינוי גמיש. 03-9227228
(#9316)
■ בפתח תקוה, 3, באברבנל 14, ק"ק + טלפון. 03-906083 03-910077
(#9361)
■ בפתח תקוה 3 + פ"א גדולה, מסודרת, ק"ד, בלי. 03-9326708
(#10220)
■ בפתח תקוה 3½ חדרים גדולים, בתרבו 110 מ"ר ק"ד ללא מעלית. 03-904865
(#10791)
■ בפתח תקוה, 3, מסודרת ליד בלינסון, ק"ב 9229212, (לא בשבת).
(#10799)
■ בפתח תקוה ליד בלינסון, 3 + פ"א, חדישה, משופצת. 03-9233906
(#10899)
■ 3, בהזדמנות בשכונת המשוררים בפ"ת, ק"ד, (בלי) + תוספת. 03-9329211
(#11524)
■ בפתח תקוה 3 + ½, ק"א ע"ע. 03-9326762 לא בשבת.
(#11621)
■ בפתח תקוה 3 חדרים + פ"א + טלפון, ק"א, מסודרת. 03-9320889
(#11632)
■ להזדים בלבד, בפתח תקוה, כפר אבות, 3½ + אפשרות לבניה. 03-909780
(#12842)
■ בפתח תקוה, 3, ק"ב + דוד"ש, מסודרת, 29,000. 03-9324091
(#13150)
■ בפתח תקוה, 3 חדרים, ק"ב, מסודרת + מזגן + דוד"ש. 9234439
(#13660)
■ בפתח תקוה, 3 חדרים, קומה ב' + שירותים רבים. טלפון: 03-9328860
(#14238)
■ בכפר גנים, 3+½, 110 מ"ר, מפוארת, ק"ד (בלי) טלפון: 9223560
(#14430)
■ בפתח תקוה באם המושבות (2½) ב-3, ק"ב, מסודרת. 03-904422 03-911833
(#14835)
■ בכפר גנים, 3, ע"ע, 85 מ"ר, מסודרת, 62,000 דולר. 03-9234533
(#15309)
■ בפתח תקוה במרכז, 3 + ½, חזית, ק"א, ע"ע. 918403
(#15553)
■ בפתח תקוה, סביבה מצוינת, ק"ב, 3, שקטה. 03-9226961
(#16226)
■ בפתח תקוה, 3 + גג + חניה. 03-9714785 ביום. 03-9325244 עבודה.
(#16318)
■ 3½, כפר גנים, בפתח תקוה, הר"שואה, ק"ב, שירותים כפולים. 03-9222701
(#17144)
■ 3, ק"ד, מסודרת, בפתח תקוה רחוב סיני. אחה"צ: 03-9324301
(#18646)
■ בפתח תקוה, 3 חדרים, שקטה, ע"ע, מסודרת + תוספות. 03-9327038
(#18673)
■ בהזדמנות קוטג' בפתח תקוה + טלפון, אפשרות להרחבה. 03-9221333 בערב.
(#19030)
■ 3½ גדולים בוטשילד/אחד העם, סלון ומטבח דקורטיבי. 03-912258
(#19315)
■ בעין גנים 3, מסודרת, ק"א ע"ע, חזית. 03-823026 בערב.
(#19693)
■ בפתח תקוה, 3 בשפרינצק, ק"ב, מסודרת + דוד"ש + מזגן. 03-9329275
(#19797)
■ בפתח תקוה, 3½, ק"ב בלי, 3 כיווני אויר. 03-906183
(#19983)
■ בפתח תקוה, 3, ק"ד + טלפון + דוד"ש + תוספות, מיידי. 03-9326272
(#20162)
■ בהזדמנות בפתח תקוה, 3½, ק"ב, גדולה, מסודרת. 03-905487 בערב.
(#20759)
■ בפתח תקוה, כפר גנים, ק"א + 3½ + טלפון, חניה ודוד"ש. 03-9226261 לא בשבת.
(#21048)
■ דירה 3, מקסימה, באזור עין גנים, בפתח תקוה. 03-907133
(#21049)
■ בפתח תקוה סביבת עין גנים, 3½ + טלפון, דוד"ש, ומטבח חדש. 03-901727
(#21278)
■ בפתח תקוה בכפר גנים 3, יפה ומסודרת + כיווני + חניה. 03-9234750
(#21408)
■ בפתח תקוה, 3½ בוטשילד + מעלית + חניה + תוספת + טלפון. 03-905260
(#21446)
■ בפתח תקוה, דגלדאבק, 3½ + ½, מטבח אמריקאי. 03-9222091
(#21593)
■ בפתח תקוה ליד רחוב עין גנים, 3½ חדישה ויפה, ק"א על עמודים + מעלית. 03-225871 ,03-446007
(#21604)
■ בפתח תקוה 3 + ½ במרכז ק"ב + טלפון + תוספות. 03-917352
(#21607)
■ בפתח תקוה 3½ + מרפסות גדולות, ק"א חזית, במרכז + מטבח אמריקאי. 03-919059
(#21691)

✓ בפתח תקוה לזוגות צעירים, 3 במבצע, מיידי, בתנאים נוחים. "ארבל". 03-907677 (#21871)

■ בפתח תקוה, 3, מסודרת, חזית + תוספת + דוד"ש, ק"ד. 03-932259
(#22310)
■ 3 חדרים מסודרת, ק"ד, ללא עמודים. בשיכונית 11. 03-9328098
(#22568)

■ בפתח תקוה, 3 חדרים + טלפון + דוד"ש, ק"א ע"ע. 03-908469
(#22613)
■ בפתח תקוה 3, ביצחק שדה והאברבנאל, 37,000. 03-908674 "אגר".
(#22986)
■ 3 חדרים, ק"ב, מסודרת + מזגן, סביבה שקטה. 03-9242103
(#23250)
■ בפתח תקוה, בגורה, 3 + גג לא מחובר, 3 כיוונים. 03-913449 02-528752
(#23807)
■ בפתח תקוה 3 חדרים, מרוהטת, באיזור שקט. בעבודה: 03-9227908
(#24123)
■ בפתח תקוה ביד לבנים 3, ק"ב אפשרות ל-4 + חניה. 03-450483
(#24279)
■ בפתח תקוה, טלפון, 3 חדרים, ק"ק + חצר ומחסן. 03-9231859
(#11462)
■ בפתח תקוה, 3 + ½, בבלפור, מסודרת, ק"ד בלי. 03-905796
(#12230)
■ בפתח תקוה, 3½ + 44, בגורה, ע"ע, דוד"ש. 03-912766
(#11968)
■ בבבלבון בפתח תקוה 3, יפה, מסודרת + טלפון + דוד"ש. 9225224
(#11126)
■ בפתח תקוה, 3, מושקעת, מטבח חדיש + דוד"ש, ק"ד, בלי. 03-9225924 53,000
(#11953)

2-2½ חדרים

■ 2.5, ק"ק 6 מרפסות, רחוב אחי לבך 4, בפתח תקוה. 03-909704 03-911167
(#7362)
■ בפתח תקוה בשפירא 2½, ק"ב, מסודרת, דוד"ש ואורנות. 03-918121
(#13449)
■ בפתח תקוה במרכז, 2½ ק"ב (בלי) מסודרת + טלפון. 03-914785
(#16793)
■ 2 חדרים ק"ק, מסודרת + תוספות, פינוי מיידי. 9322799
(#22908)
■ 2, ק"ק, מקום שקט, רחוב טרל'. טלפון: 03-9234763
(#24534)
■ בקיפנתר/באוליק 2 + ½, ק"א, שרותית, באזור שקט. 9322379
(#24682)
■ בפתח תקוה ביצחק שדה, 2½, קומה ג', מסודרת + תוספות. 03-9223292
(#6637)
■ 2 גדולים + חצי, ק"א, ע"ע, בוטשילד 86. 03-9233501
(#12567)
■ בפתח תקוה, 2½ + פ"א, מסודרת, במקום שקט + דוד"ש. 03-9327270
(#16788)
■ בפתח תקוה, 2½, מסודרת, במרכז (שקט) ק"ב. 03-911178 בערב.
(#18847)
■ בפתח תקוה, 2½, ק"ב, במרכז + טלפון, הול וסלון גדולים, 33,000 דולר. 03-906969
(#20685)
■ בפתח תקוה, מרכזי, 2½ + חצי, ק"ב, מסודרת, גמיש. 918639
(#23505)
■ 2½ + חצי, ק"ד, בלי, בוטשל. 03-902558
(#24191)
■ בפתח תקוה 2½ ק"א, אפשרות + ריהוט, טלפון + מזגן. 03-907041
(#10372)
■ בפתח תקוה, 2 + חצי, גדולה + מסודרת + תוספת. 9234519
(#10287)
■ בפתח תקוה, 2, ק"ב + פ"א + טלפון, מיידי. 03-9229777
(#11281)

1-1½ חדרים

■ בפתח תקוה, 1½, אפשרות לבניה, ק"א. 03-9321650 לא בשבת.
(#10658)

דירות בשכר חודשי

■ בפתח תקוה, עקרונים, 4½ חדש, ק"ד, מעלית. 03-917637
(#20928)
■ בפתח תקוה חינם, משכר דירה, המותק + חניה. 03-908674 "אגר".
(#21786)
■ בפתח תקוה בשטמפר, 4, ק"ב + מעלית + דוד"ש + חניה. 03-9224764 03-9230520
(#23615)

דירות מרוהטות

■ בפתח תקוה, שותף/ה ל-3 חדרים + טלפון + דוד"ש. 03-911316
(#12694)
■ בפתח תקוה, שותפה לבחור בדירת 5 מרוהטים + טלפון. ק"ב בהזדמנות. 03-9232162
(#18111)
■ בפתח תקוה, מיידי!! 3½, מרוהטת, באיזור אקסלוסיבי. "דירות ישראל" 03-901913
(#18787)
■ דרושה שותפה לדירה תמורת אחזקת הדירה. 03-9221672
(#21760)
■ במרכז פתח תקוה, 4½ מרוהטת + טלפון, ק"ה + מעלית. 03-914145
(#23586)
■ דרוש/ה שותף/ה לדירת 3 חדרים במרכז פתח תקוה, מרוהטת. 03-9227263
(#6998)
■ שותף/ה למרוהטת 3 + טלפון בפתח תקוה. 03-9325649 מ-17:00
(#14654)

דירות בדמ"פ

■ בדמ"פ, חדר, ק"ב, במרכז. תיווך 03-909105 ,03-915635 "שי".
(#10243)

ביקוש דירות

■ מחפש לקנות דירות 1½-2 בפתח תקוה. 03-5426462 (בעבודה)
(#19959)

4 חדרים ויותר

■ בגבעת שמואל (בגבעת הבורשים), 4 חדרים, ק"ה + תוספות. 03-9262760 ,03-5322163
(#8068)
■ ברמת אילן, 4, ק"ד, פונה לאוניברסיטה. טלפון: 03-350608
(#16891)
■ ברמת אילן, 4, יפהפיה, 3 כ"א, קומה ו'. 03-351140
(#20135)
■ ברמת אילן, 4, יפיפיה, ק"א + 5, ק"א, מציאה!! 03-354246 "אילן" 03-344860
(#21720)
■ ברמת אילן 5, מהממת ק"א, פינוי שנה חצי. 03-359169
(#13396)
■ ברמת אילן, 5, קומה בגוה, פינוי גמיש. 03-226785
(#10589)

3-3½ חדרים

■ בגבעת הבורשים, בגבעת שמואל, 3, ק"ד + מזגן + דוד"ש, מטבח אמריקאי. 03-5321110
(#21054)
■ 3 חדרים + פ"א תוספת, ק"ב. 03-5321477
(#16758)
■ 3 חדרים, מטבח אמריקאי, ק"ב, שרותים כפולים. 03-5322311
(#24308)
■ 3 חדרים + תוספות, בגבעת שמואל, 32,000 דולר. 03-5322808
(#12099)

2-2½ חדרים

■ בגבעת שמואל, 2, ק"ב + דוד"ש + טלפון, מסודרת + תוספת. 03-5322460
(#15950)
■ בגבעת שמואל, 2½ חדרים, ק"א, מסודרת. 5322508
(#11160)

קרית אונו

4 חדרים ויותר

■ בקריאון 4, ק"ב, מסודרת מאוד, 64,000, פנוי בספטמבר. 03-716002 03-356922
(#23587)
■ בקריאון, 4, באויים, משופצת, 82,500, פינוי אוגוסט. 03-358087
(#3665)
■ בגבעת סביון, 4, 110, ק"ב, מסודרת, תנאים נוחים. 03-340147
(#5994)
■ בגבעת סביון, 4, 110 מ"ר, שרותים כפולים, תוספת. 03-341187
(#7668)
■ בקרית אונו!! ק"ב, 4½, מיקום מצוין, לרציניים!! "סונול" 351425
(#9114)
■ בגבעת סביון, 4, ק"ב, 110, דרום, מיידי. 03-341093, מ-17:00
(#15664)
■ בקריאון, 3 מסודרת + 2 בבניה ק"ב + מטבח. 340961
(#17804)
■ בקריאון 4 מסודרת לרציניים, ק"ב. "מידע לדיור" 03-350588
(#19428)
■ בגבעת סביון, 4, ק"ב (בלי) 87 מ"ר, מסודרת. 03-341116
(#20770)
■ בגבעת סביון, 4, ק"ב, 110 מ"ר, מסודרת. טלפון: 03-341055
(#20787)
■ בגבעת סביון!! 4, בק"ד, 110 לנשואי מהלכה. "סונול" 351425
(#3169)
■ בגבעת סביון, 4, 110 מ"ר + מעלית + שרותים כפולים. 03-341946
(#21155)
■ בקריאון, 5 חדרים, 145 מ"ר + השקה מרכזית. 03-717781
(#11766)
■ בקריאון בגורה, 5, ק"ק, פנוי גמיש, 75,000 דולר. 03-344808
(#10469)
■ בקריאון 4, סביבה מצוינת, ק"א, מושקעת + טלפון. 03-350477
(#12063)

3-3½ חדרים

■ בגבעת סביון, 3, ק"ב, 77 מ"ר, מושקעת, פינוי שנה. 03-340594
(#7075)
■ בקריאון!! אלוק, במיקום מרכזי ושקט, בלעדי ל"סונול" 351425
(#6182)
■ בגבעת סביון 3 ק"ב, מסודרת + מטבח + דוד"ש, גמיש. 03-342168
(#21727)
■ בקריאון 3, ק"א, מסודרת + דוד"ש. 03-350552 (לא בשבת).
(#22868)
■ בקריאון, ליד אשכול, 3 ק"ב, משופצת, לא בשבת. 03-345349
(#23373)
■ בקריאון, 3, ק"ד, מסודרת, כראוי לראות. 03-346536 בערב.
(#23468)
■ בגבעת סביון, 3 מסודרת, ק"ד + דוד"ש, פנוי, גמיש. 03-341844
(#23599)
■ להזדים - בגבעת סביון, 3, ק"ד, מרווחת למסירה מיידית. 052-441989 ,03-220154 בערב.
(#24165)
■ בגבעת סביון, 3, ק"ב, נוף לפארק, 50,000. 03-348538
(#24352)
■ למכירה, בקריאון, 3, מסודרת, ק"ב אורנות. 03-355469
(#12118)
■ בקריאון, 3, ק"ד (בלי), מסודרת + דוד"ש, 45,000. 03-350816
(#18439)
■ בגבעת סביון, 3 חדרים, 86 מ"ר, ק"ד, שקטה. 08-261310 03-347556
(#18562)
■ בגבעת סביון, 3, ק"א, ע"ע, מסודרת + דוד"ש + תוספת. 03-341854
(#18435)

2-2½ חדרים

■ בקריאון, 2, ק"ב + טלפון, 26,000 דולר, מיידי. 03-9324259
(#22546)
■ בקרית אונו, ק"ק + אפשרות בניה, עד 120 מ"ר, 4 דיירים. 03-210663
(#20519)
■ במרכז קריאון, 2½ מסודרת, ק"ד. 356643 (לא בשבת)
(#21693)

דירות מרוהטות

■ שותף/ה ל-4 + טלפון + דוד"ש, בקרית אונו, 100 דולר. 03-342675
(#20668)
■ בקריאון, שותף/ה לדירת 4 חדרים + טלפון, נוף. 02-690550
(#21832)

4 חדרים ויותר

■ ביהוד, 4, מטבח אמריקאי, שרותים כפולים, מזגן. 03-362714
(#7474)
■ יהוד, 4 חדרים, ק"ד + טלפון, 39,000 דולר. 03-959525
(#21900)

3-3½ חדרים

■ ביהוד דירה 3½ חדרים מסודרת. 03-364078 בשעות הערב.
(#20675)
■ ביהוד, 3 + פ"א, ק"א, ע"ע, מסודרת. 03-362132
(#22036)
■ ביהוד, דירת 3½, ק"א + דוד"ש, 3 כווני אויר, 72 מ"ר + חניה. בבית: 03-362549 בעבודה: 03-392198
(#22660)
■ ביהוד, 3½, מסודרת + אורנות + טובה, פנוי גמיש. 03-363466
(#11982)

2-2½ חדרים

■ ביהוד, חייבת למכור!! 2 גדולים + טלפון, ק"ב. 03-348036
(#6942)
■ 2 חדרים, 54 מ"ר, ק"ד, לא בשבת. 9721098
(#18836)

חולון בתים

■ לנוחות המשתמשים בלוח מעריב" חולקו כל הדירות המוצעות באיזור זה לפי ברוס הערים כדלקמן: ● חולון ● בת ים ● אזור.
(#18851)

4 חדרים ויותר

■ דירה/וילה, למכירה/להשכרה מיידית, חזיתית + טלפון. 03-5518749!!!
(#7513)

3-3½ חדרים

■ ארבעה לשעבר שלושה, ק"א, בחולון, בנדראו. 03-882101 08-458494
(#22486)

דירות מרוהטות

■ מעוניין לשכור דירה 2½ חדרים לתקופה, רצוי מרוהטת, בתשלום חודשי. 03-812165 ,03-841968 אלי.
(#16130)

ביקוש דירות

■ לתושבי לגמרים, 2 - 3, מהודר + טלפון, חולון - בת ים. 04-522647
(#14814)
■ ברחובות דירה חמת מרוהטת ריקה לכל תקופה. 03-5518749
(#6824)

חולון

4 חדרים ויותר

■ ק"ד, בלי מעלית. טלפון בערב: 03-673476 בבוקר: 03-806521
(#3076)
■ 4½, ק"ב, חזית, שרותים כפולים" דוד"ש, הל-גבורים. 03-886457
(#7994)
■ בחולון, בקיבוץ גלויות, קוטג' 5 חדרים מפוארים + גג. 03-5561122
(#10758)
■ חולון 5, במרכז, כניסה נפרדת, מפוארת. 03-880650 03-854966
(#13095)
■ בחולון באגודה, 4 חדרים גדולים, מסודרת. 03-840506
(#16326)
■ בחולון בפלמה, 4 + גג, ק"ב, מושקעת. אחה"צ: 03-854552
(#16972)
■ בחולון, 5, בבלום, מפוארת ויפהפיה, 4 דיירים. ק"ב, חזית. 03-884060
(#20384)
■ בחולון, 4 + פ"א + מטבח אמריקאי + אורנות קיר. 03-804533
(#22571)
■ בחולון לרציניים, 4½ + גג + חדר + חניה, 6 דיירים. 03-855661
(#24574)
■ בחולון, דו-משפחתי, 4 גדולים + חבה לקוטג'. 03-845852
(#3439)
■ בחולון, מיוחדת!! 4, ק"א 6 דיירים + חניה. 03-806368
(#3541)
■ 4½, ק"ב, לקוטג', מטבח כפרי. דוד אלעזר: 03-5562470
(#7485)
■ בחולון, דו-קומתי 4, ק"א, בסביבה שקטה. 03-808069
(#7772)
■ בחולון 4, ק"ב + טלפון ושרותים כפולים + תוספת. 03-882462
(#7787)
■ בחולון בברק, 4 חדרים, ק"ב, בלי, בהזדמנות, "פינסקר". 03-423454
(#10646)
■ דחוף!! 4½ בקרית שרת חולון + מעלית + טלפון. 9612507 590145
(#10785)
■ בחולון, בדו-קומתי, חדשה, 5, ק"א ע"ע. 03-322007 לא בשבת.
(#13386)
■ בסביבת יוקרה, 4, מסודרת, בחולון, פינוי מיידי. 846539
(#13784)
■ לבעל נסיעה!! 4½, ק"ב + מעלית, בקרית-שרת. "צבורה" 03-587461
(#16278)
■ בראה!! אשראי עד 60 יום לפרסמים בלוח מעריב, באמצעות "פרסום און" שרות 24 שעות ביום. 03-885-885
(#16286)
■ בחולון ברב קוסות 4, יפהפיה + כל השרותים. 03-5051707
(#19629)
■ באמת רזיל 4 + טלפון, ק"ד, 11, שרותים כפולים. 03-268493
(#19739)
■ באולמי צה"ל, 4 + טלפון, ק"ב + דוד סולרי. טלפון: 03-5058963
(#19781)
■ 4 + גג + אורנות קיר, 145,000 דולר. 03-5563980
(#19999)
■ 4 + 2 גג, מסודרת + תוספת. 03-807182 בעבודה: 5563744
(#20448)
■ בחולון במרכז, בשלבי בנייה, 4 חדרים, בתשלומים נוחים בהתאם לשלבי הבנייה. 03-881065
(#20505)
■ בחולון, בברק, 4 חדרים, ק"ב, בלי, בהזדמנות, "פינסקר". 03-423454
(#20974)
■ בחולון 4 בקדושי קהיר, ק"ב, מסודרת. 03-881553 ,03-857867 לא בשבת.
(#21192)
■ בקרית שרת דירת 4 + גג + 2 + חניה, ק"ב 115,000. 802411
(#22171)
■ בקרית שרת 4½ ק"ב + מטבח אמריקאי + תוספת. 03-832302
(#23160)
■ 4 בקרית שרת + מטבח אמריקאי, ק"ב, מסודרת ויפה. 03-801946
(#23214)
■ בחולון, 4, מסודרת, ק"א, 62,000 דולר. 03-884788
(#23337)
■ באגת הזל, קדושי קהיר, 4, מסודרת, ק"ה, פינוי באוגוסט. 03-886096
(#23501)
■ 4 + פ"א, באוליק 154, קומה ב', חולון. 03-885223
(#23535)
■ בחולון, 4½ + אופציה לבניית 2 חדרים. בערב: 03-847794
(#24021)
■ למכירה 4 יפים בחולון 4 כ"א "באיר". 03-843030
(#24101)
■ בחולון 4, בקרית שרת, ק"א ע"ע בקרן היסוד 23, לרציניים. 03-805603
(#24490)
■ בחולון מפוארת 4 + חדר אורנות + דוד"ש + חניה. 03-855803
(#13968)

✓ פרסמת מודעת מכירה "בוק" באוחלה לך הצלחה. אך אנא שים לב: גם אחרי שמכרת יתכן אנשים לצלצל אליך. אל נא תסיר את השפופרת ממקומה. הדרך היחידה למנוע את הקו מכלי להפריע לאחרים היא: להוציא את התקע מהשקע. (#17078)

■ דירה 5 חדרים מסודרת ויפה עם תוספות, מעלית 3, חולון. 35,000. 03-608515
(#15726)
■ בחולון 4 בקדושי קהיר, ק"ד + מעלית, מסודרת. 03-894507 03-881553
(#11711)
■ בחולון, במרכז השקט, 4 + פ"א, מושקעת, ק"א. 03-853198
(#11781)
■ בחולון, 5 + גג, 3 דיירים, 140 מ"ר. 03-856205
(#11793)

3-3½ חדרים

■ בקרית שרת, 3, מסודרת, ק"ד, (בלי), באיזור מצוין. 803911
(#3904)
■ בחולון באנה פרנק, 3½ מרווחים, ק"ב, חזית, 3 כ"א. 03-800808
(#11087)
■ 3 בהזדמנות, ברחוב הערבה, ק"ק. "תיווך-צור" 03-5053069
(#15911)
■ בחולון, 3½, חזית, במרכז, מושקעת + מטבח אמריקאי. 03-846271
(#16048)
■ במרכז חולון 3 + חצר + טלפון, 108 מ"ר. 03-844063 בעבודה 03-208719
(#18906)
■ 3 חדרים, ק"ד, מרווחת, 842213, לא בשבת.
(#18991)
■ בקרית שרת, 3, ק"ב, מסודרת, חזית, פנוי מיידית!!! 03-809094
(#19205)
■ בחולון, 3½, סוקולוב, ק"ב בלי. 03-852471 לא בשבת.
(#20405)
■ בקרית שרת, 3 ומרפסת, ק"ב. 5592589 (לא בשבת).
(#20528)
■ באגת רזיל 3, חזית, ק"ב + דוד"ש + חניה. 03-853653
(#22205)
■ בקרית שרת, 3 מסודרת + 3 אורנות + מטבח אמריקאי. 03-805983
(#24528)
■ 3 בחולון, מסודרת, פינוי גמיש, ק"ד. 03-859666
(#24546)
■ בחולון במרכז, 3 + פ"א, מסודרת, חזית, ק"ב. 03-858111
(#24627)
■ 3 גדולים, מפוארת, מטבח אמריקאי + חניה + תוספת, 55,000. 03-882016
(#24757)
■ 3 גדולים, ק"ב, כ"א: דרום - צפון, במרכז. 03-840718
(#6042)
■ 3 + הול, כל הלוקסוס, 45,000 דולר. 03-884460
(#6116)
■ בחולון 3 + פ"א + חזית, ק"ב. 03-371727, ובשבת: 03-726440
(#7850)
■ בקרית שרת 3, ק"ד, טלפון + מזגן, 35,000. 03-5564767 03-802608
(#8070)
■ 3, הערבה, ק"ד, בלי, מושקעת, דוד"ש, טלפון. 03-848120
(#8233)
■ בחולון, באגת יהודית, 3, טלפון, דוד"ש. בית: 02-716568 02-282077
(#8840)
■ 3, בפייר קינג, חזית, 3 כ"א, ק"א + חניה. 03-843193
(#9459)
■ בחולון, 3½, ק"ד, בלי, מרווחת ותוספות, 5053959, 48,000
(#10419)
■ בהזדמנות דירת, 3 חדרים, לוקסוס מטבח אמריקאי. 03-5052971
(#10442)
■ בקרית שרת, מרכזי, ק"ד, 3 + פ"א + דוד"ש + תוספת. 03-809798
(#10639)
■ בחולון, 3, מרכז, השומר, מושקעת, מזגן + ארון קיר, 45,000 דולר. 03-888701
(#10793)
■ בחולון, במרכז, 3.5, 115 נטו + חדר אורנות. 04-988970
(#11880)
■ במרכז, 3½, ק"ד, בלי + דוד"ש. 03-843365 בערב.
(#12578)
■ במרכז 3½, ק"ד (בלי), חזית + פ"א + מרפסות + טלפון + אורנות. 03-5054632 לא בשבת.
(#13746)
■ 3½, בהסתדרות, ק"ב, פינוי + מטבח וסלון יחד, סגנון כפרי. 03-5560525
(#15233)
■ בחולון 3 בקראוזה, ק"ב, עקית + מרפסות, מסודרת. 03-885885
(#19920)
■ בחולון, 3 + פ"א, ק"ד, מעלית + טלפון גמיש. 03-793862
(#15923)
■ בדו-קומתי, 3 גדלים + חניה, ק"א ע"ע. 03-841415
(#16227)
■ בחולון, דירת 3 חדרים, ק"ד, חזית, בלי. 800077
(#18969)
■ 3 ברחוב הרמב"ם, ק"ב + מעלית, מיידי!!! 7517235 806254
(#19292)
■ באגת יהודית 3, ק"ד בלי + פ"א + טלפון + דוד"ש. 03-805470
(#19343)
■ 3 + פ"א, ק"ב + דוד"ש, מיידי. 052-442074 ,03-801377
(#19907)
■ בחולון, קדושי קהיר, 3½, מסודרת, פנוי גמיש. 03-846176
(#20111)
■ בראה!! אשראי עד 60 יום לפרסמים בלוח מעריב באמצעות "פרסום און" שרות 24 שעות ביום. 03-885-885
(#20053)
■ 3½, מסודרת, בפיירקינג בחולון. טלפון: 03-854670
(#20142)
■ בחולון, 3 גדולה בקראוזה 35 + טלפון + דוד"ש. 03-848657
(#20337)
■ בחולון, 3½, ק"א ע"ע, חזית, מושקעת, 65,000. 03-880960
(#20403)
■ מיידי בחולון, 3½, יפים ומרווחים, ק"ב "באיר" 03-843030
(#20417)
■ 3½ חדרים + אורנות + חדר שינה, ק"ב, חזית. 03-804373
(#20428)
■ בקרית שרת 3 + דוד"ש, ½ פינה, מסודרת. 03-809120
(#20605)
■ לרציניים בחולון, בסבבי 3½, שקטה, 79 מ"ר + ריהוט מלא + דוד"ש + מזגן + מזגן נייד + טלפון + מכשירי חשמל וכו'. 03-849340
(#20786)
■ בחולון, 3 + פ"א, ק"ד, בלי, מסודרת, 40,000. 03-887280
(#20985)
■ בחולון, 3 ק"ד, עין יהב, חזית, 32,000. 03-885065
(#21915)
■ במרכז השקט 3 גדולים ומטבח ק"ד בלי. 03-895977
(#22161)
■ בחולון 3, ק"ב, מרווחת + חניה + מטבח + תוספת. 03-885013
(#22199)
■ בקרית שרת, 3, מסודרת, חזית, 35,000. "תיווך רויאל" 03-876846
(#22356)
■ בחולון, 3, קרית שרת, יפה, ק"ב, 38,000. 03-880191
(#22522)
■ 3, מסודרת, פינוי מיידי, 37,000. 03-841260 03-807292
(#22580)
■ בחולון, במרכז 3 + מחסן + חניה, 48,000 דולר. 03-881215
(#22687)
■ באולמי צה"ל 3½ מסודרת ק"א ע"ע עורפית שקטה!! 800519
(#23084)
■ בחולון, 3 חדרים, פינוי מיידי. 08-233228
(#23403)
■ בחולון, ברבוטינסקי, 3 חדרים + מרפסות, ק"ד + מעלית. 845862 "עמיר".
(#23448)
■ בחולון, 3 + פ"א, קומה 6, נוף מהמם. 03-889681
(#23455)
■ 3 במרכז השקט, חזית + טלפון, מיידית!! "מתמיר" 882662
(#23493)
■ בחולון, 3 + פ"א + דוד"ש, 3, כ"א + מעלית. 03-5593191
(#23532)
■ 3½, מסודרת, דרום מערב, ק"ב, פינוי מיידי. 03-888525
(#23812)
■ בחולון, 3 + פ"א, דוד"ש, מסודרת ומטופחת. בבית: 03-432432 בעבודה: 03-85292
(#24204)
■ בחולון, 3 חדרים, מסודרת + תוספת, ק"ב. טלפון: 03-883584
(#24492)
■ בחולון בשרת, 3½, מושקעת ביותר, חזית 59,000. 03-804542
(#15883)
■ בחולון 3, ק"ק, בכבוד, גמיש, 47,000. 5052740
(#10253)
■ 3, מרווחת, 90 מ"ר, מסודרת. 03-855223
(#17574)
■ בקרית שרת, 3, ק"ד בלי, מסודרת, פינוי גמיש. 03-805870 03-5591577
(#12479)
■ חולון, קרית שרת, 3 + תוספת, ק"ד. 03-803502 ,03-5566502
(#12177)
■ בחולון, 3 + הול גדול ומרפסת, ק"ק, כניסה נפרדת, אפשרות לבניה. 03-841256
(#18511)
■ בחולון מרכזי ושקט 3 + פ"א, מסודרת. 03-859234 בערב.
(#11275)
■ בחולון, בשיכון עממי, 3 + תוספת, מסודרת ויפה. 03-844710
(#11749)
■ בחולון 3, ק"ב, חזית + תוספת. 03-857659 03-881326
(#11946)

2-2½ חדרים

■ בחולון ברבוטינסקי, 2½, ק"ד, מזגן + טלפון + דוד"ש. 03-884897
(#13407)
■ ברחוב הערבה, 2½, ק"ד, בלי, משופצת, 840671, אחה"צ.
(#13480)
■ בחולון 2, בפייר קינג, ק"ד בלי + טלפון, מסודרת. 03-886833
(#19829)
■ בחולון 2½ מסודרת + דוד"ש + מטבח אמריקאי, ק"ב. 03-880272
(#22588)
■ בחולון, במרכז העיר, 2 חדרים, ק"ב, מסודרת. 03-848425
(#3765)
■ 2 חדרים + הול, במרכז, חזית, ק"ב, בבילו. 03-5565593
(#5863)
■ 2½ גדולה בתנקין, ק"ב, חזית + טלפון ודוד"ש. 03-955583
(#5992)
■ 2½ + גינה + גג, מסודרת, המעפילים 54, למשפחת אבוהבי.
(#7978)
■ בחולון, דו-משפחתי, 2½ + גינה + גג, מסודרת. 03-888252
(#8001)
■ 2½, ק"ב + טלפון, פינוי מיידי, דב הוז 59. 06-41944 בערב.
(#9714)
■ 2½ חדרים בחולון, ק"ב, גאות רזיל. 03-894756
(#12252)
■ בחולון בסוקולוב, 2½ גדולים + תוספת, ק"ב, עורפית. 03-5058578
(#15955)
■ במרכז, ק"ב, דוד"ש, 2½, פינוי גמיש. אחה"צ: 880040
(#17071)
■ בחולון, 2½ ק"ב + טלפון, חזית, גמיש. 03-5567021 מ-20:00
(#19995)
■ 2½, גדולה, בשלום עליכם, חזית, משופצת, ק"א, 60,000$. 03-888555
(#21730)
■ 2½, במרכז + טלפון + דוד"ש + תוספת. 03-842579, עבודה: 03-5514019
(#22358)
■ דירת 2½, ק"א, מטבח אמריקאי, בתנקין. 03-5560258 734059
(#22440)
■ למכירה 2, מקסימה + תוספת. 03-855017
(#22524)
■ מציאה!! 2½ בחולון, מרכזית. מ-14:00.
(#23411)
■ באזור מצוין, 2½ + פ"א + מטבח אמריקאי + דוד"ש וחניה. 03-895684
(#23521)
■ באמת שרשים, 2½, ק"ד (בלי) שמורה + מזגן + תוספת, פונה לגינה ציבורית. 809638
(#23740)
■ בחולון בתנקין, 2½ מרווחת, חזית, ק"ב. 03-894159 03-820645
(#24072)
■ למכירה מיידית דירת 2 יפה ומסודרת "באיר". 03-843030
(#24100)
■ 2½, קרקע, אפשרות בניה, 32,000, פינוי מהיר. 052-29603
(#16616)
■ בחולון 2½ חדרים מסודרת + טלפון + דוד"ש, טלפון בלוד. 08-222242 ,08-224531
(#17525)
■ בחולון, 2 + מטבח אמריקאי גדול + דוד"ש + פלדלת. 5050014
(#23503)
■ בחולון, 2½, מרווחת, ק"ד, חזית, אזור טוב. 03-803584
(#22189)
■ בחולון, 2 + פ"א, ק"ב עם אפשרות תוספת בניה. 03-800511
(#11856)
■ בחולון, 2, ק"ד, חזית, יפהפיה, 8 דיירים. 03-887387
(#11552)
■ בחולון 2½, בתנקין 101, ק"ק, מסודרת + ריהוט, 44,000. 03-5591803
(#11797)

1-1½ חדרים

■ בחולון, 1½, ק"ק + טלפון + דוד"ש + סורגים, מיידי. 03-5564445
(#7432)

דירות בשכר חודשי

■ בחולון 3 + מרפסת + טלפון, דוד"ש, גנים, מצויינת. 03-595030
(#23466)
■ במרכז חולון 3 להשכרה/מכירה מסודרת ושקטה. 03-882577 03-653326
(#11240)
■ בחולון 2½, ק"ק, מתאים גם למשרד. 210 ,884922
(#22805)
■ בחולון, 4 חדרים מפוארת + טלפון, ק"ב + מעלית, 350 (דולר) לתקופה שכירות ממושכת. 03-296846
(#23073)
■ במרכז השקט 3, טלפון מקרר, גז. 03-611720 ביום.
(#24119)

דירות מרוהטות

■ בחולון חדר מרוהט, ק"ק, עבור אישה. 03-840562
(#23461)
■ במרכז השקט, 2 מרוהטת + טלפון + דוד"ש, ק"ב. 03-952585
(#24611)
■ שותפה מוסרה לדירה 2½, בתנקין, ללא תמורה. 03-5564165
(#7610)
■ בחולון מרכז דירת חדר + שרותים, מרוהטת. 03-5560633
(#22780)

ביקוש דירות

■ בחולון: לזוג צעיר, ריקה, 3 חדרים + טלפון, באזור טוב. 03-377292 ,03-826629
(#11499)
■ מעוניין לקנות דירה, 3 חדרים במרכז חולון. 04-733073
(#15241)

בת ים

דירות למכירה

■ מבצע לדירות, 3-4½-5 חדרים בבת-ים. שלם 4,500 ש"ח וחשבתא ורכשת דירה ברמת-הנשיא, רחוב הרב-ניסנן 29, פינת אנה פרנק. פרטים באתר: בימים ראשון ורביעי בשעות: 8:00-15:00 ובכל שאר ימי השבוע במשרדי סולל-בונה ת"א. 03-298361. המבצע כפוף לתקנון החברה.
(#16853)
■ בבתים באזור שקט, בהזדמנות 100 במ"ר + קרקע. 03-866223
(#21424)

4 חדרים ויותר

■ 4, חזית, מסודרת + 2 מזגנים. 03-5050711 ובערב: 03-5513070
(#19900)
■ דירת גג, 4½ חדרים, בבתים. 03-5524955 לא בשבת.
(#16672)
■ בבתים, 4, מיוחדת, מושקעת, ק"ב + מעלית + חניה. 03-5516432
(#21981)
■ בבתים, חזית, 4 + פ"א, מושקעת ומרווחת + מעלית. 03-862090
(#7053)
■ ברמת-הנשיא, 4½ חדרים בהזדמנות, ק"ב + מעלית. 03-320605
(#8221)
■ בבתים, 4 יפהפיה ומסודרת, ליד העיריה, ק"א, חזית. 03-5521940
(#12483)
■ למכירה ברמת-הנשיא בבתים, דירת 4 חדרים, ברח' הרב ניסנן ודירת 3 חדרים ברח' מוהליבר. בפרטים לפנות: 03-265294, מכירות.
(#13702)
■ בבתים, אליהו 2, 4, חזית, מיוחדת, מסודרת. 03-5517437
(#15932)
■ בראה!! אשראי עד 60 יום לפרסמים בלוח מעריב באמצעות "פרסום און" שרות 24 שעות ביום. 03-885-885
(#19984)
■ 4 חזיתית + פ"א + דוד"ש + חדר שינה, מרכזי ושקט. 03-587316
(#17032)
■ 4 חדרים + פ"א, מפוארת, חדשה, 115 מ"ר. 03-876483
(#19367)
■ 4 חד', 132 מ"ר, החל מ 89,500 ש"ח, במזומן + מע"מ "שקר". 03-869330
(#21468)
■ בהזדמנות!! 4 חזית, 130, לוקסוס, 60,000. "תיווך דניאל". 03-876846
(#24272)
■ בבתים 3½ כמו 4 מפוארת, חזית לגינה, ק"ד, מעלית, שרותים, מטבח אמריקאי, מיזוג חום קירור, דוד"ש, דקורציה מיוחדת, טלפון, גמיש. רחוב משה שרת 23, בתים - בוק.
(#24514)
■ בבתים!! בבניה 4 חדרים, 11139,000 + מע"מ. 03-864293 03-584429
(#3701)
■ בבתים, 4 מסודרת מפוארת + תוספת + שרותים כפולים. 03-599543
(#10486)
■ בבתים, 114!! מפוארת, מרווחת, מושקעת + הרבה תוספות. 03-5529246
(#18476)

3-3½ חדרים

■ בסוקולוב בבתים, 3 + פינת אוכל + תוספות, ק"ד (בלי), חזית. 593798
(#6030)
■ לזוגות צעירים בהזדמנות 3 + פ"א, ק"ד, מסודרת. 5512028
(#6169)
■ בהזדמנות ברמת-הנשיא, 3, ק"ד + טלפון + דוד"ש. 08-435228 בערב.
(#8046)
■ בבתים, ברמת הנשיא, 3½ + מעלית + טלפון, מיידית. 03-5510927 ,03-5518254
(#10283)
■ בבתים, ברחוב הרשת, 3½, ק"ב, מטבח כפרי. 03-869565
(#13875)
■ ברמת-הנשיא, 3 חדרים + פ"א, ק"ב + מעלית. 03-5510846 03-802329
(#21964)
■ ברמת הנשיא, 3 + חצי גדולה, תוספת, ק"ד, בלי. 03-5513601
(#22163)
■ בבלפור 3½, מרווחת, ע"ע, מעלית וטלפון. 03-861436 03-582689
(#22279)
■ בבתים, 3½ יפה, מטבח אמריקאי, חזית, 54,000. 03-5511122
(#23606)
■ באזור שקט, 3½, מרווחת, ק"א ע"ע + חניה + טלפון, פינוי מיידי. 03-5522772
(#23675)
■ 3 אחרי שיפוצים, כניסה מיידית. 08-451017 עד 19:00, 08-460698 מ-19:00.
(#23873)
■ בבת ים 3 + פ"א, ק"ב + פינוי לזנ חודש. 03-5511787
(#4000)
■ 3 חדרים, חזית, 88 מ"ר נטו, ק"ב. 5464519, 867750
(#4837)
■ 3 בבתים + ½ + 3 מרפסות, ק"א, מטבח אמריקאי, יפהפיה שקטה. 03-581577
(#6143)
■ 3 + הול + מרפסות, מסודרת ויפה, במרכז. טלפון: 03-869283
(#6898)
■ ברמת-הנשיא, 3 + פ"א, ק"ב, חזיתית, מסודרת, פינוי גמיש. 03-5511006
(#6976)
■ 3½ ברמת-הנשיא, 3, כ"א, תנאי תשלום נוחים. 03-5514486
(#7102)
■ ברמת-הנשיא 3 חדרים + מטבח מסודר + דוד"ש. מ-21:00 03-5510340
(#7570)
■ 3+ מסודרת ק"ד (בלי), חזית ברחוב רייך 12. 03-581233
(#7898)
■ בבתים, 3 + מרפסת, ק"ב + מטבח מסודר, פינוי גמיש. 03-591911
(#7998)
■ בשעת היטים 3 יפהפיה + חניה, ק"א, חזית + תוספת. 03-599337
(#8710)
■ 3½, בבלפור, חזית, ק"ב + מעלית, מרוהטת, 67,000 דולר. 052-557863
(#9599)
■ בבתים, 3 חזית, מטבח, ק"ד + דוד"ש + פלדלת. 03-590435
(#10341)
■ בבתים, 3 חדרים + הול + מרפסות, מטבח אמריקאי. 03-595585
(#10439)
■ 3 + דוד"ש, ק"ד, בלי, יוספטל 77, בת-ים. 03-884816
(#10601)
■ בבת ים רמת הנשיא 3½, ק"ב מיוחדת, מרווחת. 03-5519426 03-881553
(#10610)
■ דירה מסודרת 3 + ½ + חניה, ק"ב בבת ים. 03-585683
(#11403)
■ בבתים, 3, חזיתית, מסודרת, ק"א ע"ע. 03-5516469
(#12809)
■ בבתים, 3, בבבאים, ק"ד + דוד"ש + מזגן, מסודרת. 03-5519360
(#12953)
■ ברמת-הנשיא, 3 חדרים, ק"ד + פ"א + דוד"ש. טל. 03-330606
(#13451)
■ בעמידר, יפהפיה, גג + מטבח אמריקאי, כל השכללים האפשריים. 03-598755
(#13589)
■ בבתים ברחוב חלמית 1/15, 3 + חצי, מסודרת, 34,000.
(#14218)
■ בבתים 3½ גדולים בשלום עליכם, ק"ב, חזית + חניה. 03-582097
(#14315)
■ בבתים, בסוקולוב, 3½, ק"א ע"ע + תוספת. 03-5520567
(#15058)
■ 3½ בבת ים מטבח אמריקאי מפוארת. 03-862942 מ-19:00 עד 22:00
(#15101)
■ ביוספטל 42, 3 יפה גדולה + פ"א, בנין מפואר ק"ד (בלי). 03-5529043
(#15115)
■ דירה גדולה, 3 חדרים, ברמת הנשיא, בבתים. 03-5514802
(#15464)
■ בבתים בזרובבל, מיוחדת 3 חדרים, ק"ב + מעלית. 03-5525391
(#15651)
■ ברמת-הנשיא, גדולה ומסודרת, 3 + פ"א + תוספות, ק"ב. 03-5511271
(#15755)
■ בבתים, 3½ + פ"א, חזית, ק"א, טלפון. 03-587148 בערב.
(#16038)
■ שלושה, ק"ב, מסודרת, ברמת יוסף + דוד"ש. 03-581513
(#16211)
■ 3½ חדרים, יפה ומסודרת ביוספטל 49, גמיש. 03-592185
(#17090)
■ ברמת-הנשיא, 3 יפים, ק"ב, חזית, מסודרת. 03-5519916 מ-16:00
(#17114)
■ בבתים, 3 ק"ב, (בלי) מרווחת בבוקר 631523 מהצהריים 866508
(#18257)
■ בבתים, 3 100 מ"ר, מטבח אמריקאי, ק"ק. 03-870839
(#19087)
■ 3 חזית + טלפון + מעלית + ריהוט לאוהבי ים. 03-869280
(#19094)
■ בבתים 3½ + פ"א, 110 מ"ר. 052-554292, בערב: 03-584117
(#19108)
■ 3, ברמת-הנשיא, ק"ד, פנוי גמיש. 03-5515023
(#19358)
■ בבתים, 3½, חזית, ק"ד + מעלית. 03-868661 ,03-5513953
(#19783)
■ 3½, ברמת-הנשיא החדשה, ק"ב + מעלית, חדישה, מיידית. 03-994746
(#19918)
■ 3 חדרים, ½ חזית, דוד"ש, שירותים כפולים, מ-16:00. 03-588579
(#20346)
■ ברמת-הנשיא, 3 חדרים גדולים, 90 מ"ר, מסודרת + מטבח אמריקאי + טלפון. פינוי מיידי. 03-346490
(#21277)
■ בבתים, 3 + פ"א, ברחוב הרצל, מיידי, "סוראמריקה". 03-226462
(#21389)
■ בהזדמנות ברמת-הנשיא + 3, פ"א, 83 מ"ר, יפהפיה + תוספת. 03-5513682 ,03-5514096
(#21649)
■ בבתים, 3½, מטבח אמריקאי, מעלית. 03-877905 (לא בשבת)
(#21708)
■ 3½ חדרים + מזגן + טלפון + תוספת בת ים. 03-868622
(#22920)
■ בבתים 3 מסודרת, ק"ד (בלי) + מטבח + אורנות. 598035
(#23061)
■ בהזדמנות 3 + חצי גדולה + תוספת ק"ד בלי. 03-5513601
(#23239)
■ 3 בהזדמנות 1/16, 127,500!!! ותנאים נוחים!!! 03-594871 03-584429
(#23249)
■ 3, ק"ד, ביוספטל + מעלית, חצי חזית, מסודרת. 03-876064
(#23510)
■ בבת-ים, ק"ב + מטבח אמריקאי, מסודרת. 03-5511206
(#23641)
■ בבת ים 69, ק"ב מסודרת מטבח אמריקאי. 03-863010
(#23802)
■ ברמת-הנשיא, 3, ק"ד, בלי, מסודרת, 36,000 דולר. 03-5511012
(#23976)
■ ברמת-הנשיא, 3, ק"ב, מטבח אמריקאי, ארון קיר. 03-5515803
(#24179)
■ בבתים בבלפור, 3 + דוד"ש, מושקעת, ק"ב + מעלית. 03-583974
(#24431)
■ בבתים, 3, יפהפיה, מושקעת, חניה + מעלית + טלפון. 03-5520774
(#24433)

✓ פרסמת מודעת מכירה "בוק" באוחלה לך הצלחה. אך אנא שים לב: גם אחרי שמכרת יתכן אנשים לצלצל אליך. אל נא תסיר את השפופרת ממקומה. הדרך היחידה למנוע את הקו מכלי להפריע לאחרים היא: להוציא את התקע מהשקע. (#17017)

■ 3 + פ"א + מרפסות ותוספות, ק"ב, חזית, 8 דיירים, רמת-הנשיא, בתים. 03-5511514
(#10867)
■ בבתים, 3, ק"ב, דוד"ש, מטבח אמריקאי + חנות 75,000 דולר. 03-862111
(#11331)
■ 1 + 3 לקוטג', ק"ב, גדולים. 03-5514507
(#11906)
■ בבתים, 3½ + פ"א, מסודרת + אורנות + מטבח אמריקאי. 03-599543
(#10518)
■ בבתים, 3½ + פ"א, ק"ב, מסודרת, 45,000. 03-594938
(#12065)
■ 3 בבתים, קומה ג', יפהפיה+דוד"ש + חניה. 03-872525
(#13777)

2-2½ חדרים

■ דירת 2, מסודרת, ברח' יוספטל. טל: 03-867298, מ-17:00.
(#11706)
■ בבתים, ק"ב, 2 +½, 36,000 דולר. 03-871605
(#15520)
■ בבתים 2, 4, ½ חזית, ק"ב. 03-868255
(#22530)
■ בעמידר 2 + ½ + דוד"ש + טלפון + מטבח אמריקאי. 597244
(#22732)
■ בבתים, 2½ + ½, משה שרת, מסודרת + חניה. 03-871226
(#6560)
■ בבתים, 2½ + הול + מרפסות + דוד"ש, ק"ד. 03-258579 08-456795
(#8047)
■ בבתים, ליד הים, 2 + דוד"ש, קומת קרקע. 03-583782
(#9500)
■ 2½, ברחוב החשמונאים, סביבה טובה, עורף, ק"ב + דוד"ש. 03-992734
(#11001)
■ בבת ים, 2 + חצי, מסודרת + גינה. 03-598152
(#11882)
■ 2½ חדרים, ברמת הנשיא, אלי כהן 30/11. 5517432
(#13593)
■ בראה!! אשראי עד 60 יום לפרסמים בלוח מעריב באמצעות "פרסום און" שרות 24 שעות ביום. 03-885-885
(#13760)
■ בבתים, ברח' ההגנה, עורף, ק"ב, 2½ חדרים + מטבח אמריקאי + פלדלת. 03-878362, לא בשבת.
(#14577)
■ בבת ים 2½ + 2 מרפסות ½ חזית + דוד"ש. 03-877084
(#14596)
■ בבת ים יפה דירת 2 מסודרת בהזדמנות 03-870104
(#14778)
■ 2½ חדרים, מרווחת, גדולה ומסודרת, חזית ק"ב. 03-588043
(#15329)
■ 2 + ½ + דוד"ש + תוספות, ק"ב, יפהפיה!! 03-594936
(#15637)
■ בבתים ביוספטל 2½ (מרוהטת), ק"ד, מסודרת!! + חניה. 03-587180
(#15663)
■ בבתים בהזדמנות, 2½ ב-3, מסודרת, דוד"ש + טלפון. 03-864240
(#18938)
■ בבת ים 2 + פ"א, ק"ב, חזית + דוד"ש + טלפון. 03-866352
(#19161)
■ בשעת היטים, 2½ חדרים, מסודרת, ק"ד, (בלי). 03-864584
(#19359)
■ בבתים, 2½, ק"ב, מסודרת, סביבה טובה. 03-862485 בערב.
(#20058)
■ 2½ חדרים, מסודרת, מטבח אמריקאי + תוספת, פינוי גמיש. 03-598482 בבית.
(#20570)
■ בבתים, 2½, פינתית, ק"ד, מסודרת + מעלית. טלפון: 03-596482
(#20725)
■ למכירה בבתים, 2, ע"ע + מטבח + דוד"ש, מפוארת. 03-5517196
(#21098)
■ בבתים, 2 חדרים + הול + דוד"ש, דירה מסודרת. 03-9613912
(#21104)
■ בבתים, שיכון הותיקים, 2 + הול + גינה, אפשרות בניה. 03-455793 בערב.
(#21423)
■ בבתים, 2½ שרותות, יפהפיה, ק"ב, בלי + דוד שמש, 38,000 דולר. 03-869728
(#22487)
■ במרכז 2 + חצי + דוד"ש, מיידי!!! 03-835971
(#23086)
■ 2½, שד' ירושלים 207/16 11124,000!!! ותנאים נוחים!!! 03-584429 ,03-593403
(#23241)
■ דירת 2½, ק"ב, נאה ומסודרת, מיידית. טלפון: 03-586443
(#23548)
■ 2 בבתים, מסודרת, ק"ד, בלי, 34,000 דולר. 599924, בערב.
(#23868)
■ בבת ים 2½ חצי חזית רחוב דניאל 57. 03-860474
(#24102)
■ 2½ חדרים + פ"א, דוד"ש, ק"ב. 03-861257
(#3576)
■ בבתים, 2½, בבביאים 37/15, מסודרת + דוד"ש. 5518796
(#6788)
■ 2½, לזוגות צעירים, ק"ד, 70 מ"ר, מושקעת, 38,000 דולר. 03-865318
(#20827)
■ בבתים ביוספטל דירת 2½, מסודרת, יפהפיה. טלפון: 03-593282
(#10538)
■ ברמת-הנשיא דירה מסודרת 2½ חדרים + טלפון, פינוי 6 חודשים. טלפון: 03-5514170
(#11067)

דירות בשכר חודשי

■ 3 ריקה, ברחוב שפירא + דוד"ש. 03-656189 ,03-5591299
(#7654)
■ דירת 3 חדרים ריקה, בבתים, לפנות: 03-865425
(#15181)
■ 3 משופצת במרכז בת ים. 03-588197 פרט לשבת.
(#19133)
■ בבת ים 4, 3½, 2½ מרוהטות "תיווך דאלאס" 03-867493
(#24254)

03/6110001 דחף
24 שעות שרות מודעות טלפוני של דחף
לבעלי כרטיסי אשראי ויזה, ישראכרט, דיינרס

לך על בטוח לוח מעריב

דירות מרוהטות
■ בבלפור, 3 חדרים + טלפון, פינוי מיידי. 03-582221 (#9620)

דירות ברמ"פ
■ במרכז בנים ברמ"פ 1½ קרקע + טלפון + גינה. 03-580781 (#21651)

חדרים מרוהטים
■ לאנשי עסקים המעוניינים לגור בשכונת היוקרה, חדרים להשכרה כמו בחו"ל. "גולדן־ביץ'" מול הים, שקט ודיסקרטי, רחוב ברנדייס 18 בבת־ים. טלפון: 03-873450, 03-860115, 03-860230 (#20150) 03-860432

ביקוש דירות
■ מעוניין בבית חד קומתי/דירת גג בבתרים. ללא תיווך: (#24451) 03-598792

אזור

4 חדרים ויותר
■ באזור, 4 + פ"א, ק"א, כחדשה, מסודרת. (#6906) 03-5561211

3-3½ חדרים
■ באזור, 3 מסודרת מאד + טלפון + דוד"ש. 03-5592670 (#19996) 03-645278

אזור הדרום
■ לנוחות המשתמשים ב"לוח מעריב" חולקו כל הדירות המוצעות באיזור זה לפי סדר הערים כדלהלן: ● ראשון־לציון ● נס־ציונה ● רחובות ● רמלה ● לוד. המודעות מתפרסמות לפי סדר זה בהמשך הלוח. (#18835)

4 חדרים ויותר
■ ברחובות, דירה מרווחת, 5 חדרים, בריבצקי, קרית מלאכי. (#21717) 055-92144

3-3½ חדרים
■ בגדרה, בהזדמנות למכירה 3½ חדרים + טלפון. 055-91723 (#6508) 055-94074
■ ביבנה, 3½ חדרים, חדשה + תוספות. 03-699134 בערב. (#21826)

2-2½ חדרים
■ 2½ בגולת יהודה ב' ק"ב + טלפון, בהזדמנות. 03-9614296 (#22190)

דירות בשכר חודשי
■ דירת 1½ + חצר פרטית ללא טלפון. 03-765939, 03-293298 (#23254)

ראשון לציון

4 חדרים ויותר
■ 4 גדולים (115), במערב ראשל"צ, חניה משקעת. (#20825) 03-959794
■ בראשון־לציון, 4, באבוטבוביץ, מטבח אמריקאי + שירותים כפולים + חניה + טאבו, בנה ע"י אלפנדרי. בנין חדש. (#22616) 03-996389
■ בראשל"צ באבוטבוביץ 4 יפהפיה, ק"ב, נוף לים. 03-957112 75,000 (#24625)
■ 4 בראשל"צ, ליד גן־ארזים, ק"א, ע"ע, 92,000. 03-9366155 (#6433) 03-9234224
■ בראשון־לציון, קרוסוס, 4, מטופחת + גג, מסודרת + מזגן + חניה. 994345 (#8976)
■ בראשון־לציון, במזרח, 4, גדולה, שירותים כפולים ומשקעת. (#10868) 03-993233
■ בראשל"צ, באבוטבוביץ, 4, ע"ע, 120 מ"ר, טאבו, חניה. 03-996348 (#11266)
■ במערב ראשל"צ, גדולה, 4½ חדרים + מזגן, ק"ב, משקעת. (#11682) 03-994459
■ בראשל"צ, ללא דמי תיווך, לרוכשי דירות, תיווך "אחיד", הרצל 83. 03-950601 (#12527)
■ בקרית ראשון־לציון!! 4, מפוארת!! ק"ה + טלפון, 58,000. (#12867) 03-9613538
■ בראשל"צ באבוטבוביץ 4 יפהפיה גדולה, ק"ב + מעלית + חניה, 8 דיירים בהגרייה סולד. (#13323) 03-996471
■ במערב 4, משקעת, גדולה, שירותים כפולים, חזית, מעלית, חניה. (#13474) 03-998956
■ בראשון־לציון במערב, 5, ק"ב, מפוארת, פנוי גמיש. 03-945161 (#13648)
■ בראשון־לציון ב"פיאבל־אסטר" ול" 4, שירותים כפולים, מסודרת, חדשה. (#15328) 03-9613927
■ 5 חדרים ב"גני־אסתר", ראשל"צ, ק"ה, חזית, מיידי. (#15879) 03-5516510
■ בראשון־לציון, 4 במערב, יפה, ק"ה, בלי, 47,000 03-997968 (#15952)
■ 4 חדרים, ק"א, משקעת + חניה + מעלית. (#16800) 03-998543
■ 5, ק"ב, רמת־אליהו, פינוי גמיש. בשעות הערב: 03-9610681 (#16809)
■ בן נחום 5, גדולה ומרווחת + חניה. 03-953252 לא בשבת. (#17143)
■ בראשל"צ 5, דירת קוטג' בנך־נחום. תיווך: 03-994881, (#19019) 03-945512
■ בראשל"צ 4 + גג, בהזדמנות, במרכז, 75,000 דולר. תיווך: (#19024) 994001
■ בראשון־לציון, 4 ברחוב גבעתי + טלפון, שירותים כפולים. (#19117) 08-471344
■ בראשל"צ, 4, ק"ב, גדולה + תוספות + מעלית + טאבו. (#19425) 03-9649912
■ בראשון־לציון ברחוב אבוטבוביץ בשכונת אבוטבוביץ, 4 + טלפון. (#19462) 03-781433
■ בראשון־לציון, במל"ה, 5 חדרים, 140 מ"ר + גג מסודר 130 מ"ר + חניה + טלפון, משקעת, 130,000 דולר. (#19935) 03-996411
■ בגני ראשון + פינת אוכל, 130 מ"ר, שיפוצים, טאבו, פינוי באפריל 1988. (#20542) 03-956741
■ בראשון־לציון, בקרמזים, 4 + חניה, אפשרות הרחבה ב־3. (#20784) 03-942259
■ בראשון־לציון במערב, 5, שרותים כפולים, חניה משקעת. (#21079) 03-994656
■ במערב בזרקוסקי, ק"ב, 4 + גג. (21218) 03-954353
■ בקרית ראשון דירת 4 חדרים, מסודרת. (#21359) 03-9613174
■ בראשון־לציון, דירת קוטג' יפהפייה ומשקעת. 4 + פ"ע. (#22158) 03-992939
■ בראשל"צ מערב, 4 + חניה, ק"א, ע"ע, מסודרת. 03-953742 (#22330)
■ 4 מרווחת, חזית, חניה, ק"ד, בלי + דוד"ש. 952126 (#22638)
■ בראשון־לציון, בגני אסתר, 4, מרווחת, ק"ד + חניה + טלפון. (#22997) 03-998497
■ בראשל"צ 4, באבוטבוביץ, ק"ב + מעלית, חזית + חניה. 03-295211 (#23052) 03-995492
■ בראשון־לציון, 4 גדולים + חניה, ק"א, שיפוץ כללי. 954218 (#23467)
■ 5 במערב, יפה, ק"ב, חזית, "דיור ונכסים" 89,000 (#19294) 03-942906
■ בראשון־לציון (פרוייקט צל אלונים) 4 חדרים, קומה שמינית, יפה ומסודרת, 60,000 דולר. (#11642) 03-470884
■ למכירה בראשל"צ שכונת אבוטביץ, 4½, מפוארת, ק"ב + מעלית + חניה. 990120 (#12090)

3-3½ חדרים
■ בראשון־לציון, אבוטבוביץ 3 + פ"א + חניה, חזית מסודרת, ק"ב. (#13035) 03-997495
■ 3 בראשון־לציון, מסודרת, מרכזי ושקט. 03-990810 52,000 דולר. (#19768)
■ בראשון־לציון, במערב, 3 + ½, גדולה ומשקעת + חניה. (#20677) 03-999552
■ בראשון־לציון 3 יפים באיזור הוותיק, גני יהודית. 03-9611750 (#22943)
■ בראשון־לציון, נבשונלינסקי, 3 חדרים, ק"ב, טלפון. 996454 (#24665)
■ בגני ראשון, ½ + 3 + טלפון + טאבו, מסודרת, ק"ד, בלי מעלית, פנוי גמיש. 03-952237 42,000 אחרי: 19:00 (#2786)
■ 3, מערב משקעת ק"ד + מעלית + דוד"ש. 03-633998, 03-953796 (#3990)
■ בגני ראשון 3, חדשה המסורתית, לבנייה מיידית, בהזדמנות. (#6106) 03-5464970
■ בראשל"צ במערב, 3 + תוספת, מרווחת, ק"ד (בלי). 03-951280 (#6194)
■ בראשון־לציון ירושלים 56, 3 ק"ב, מסודרת, 36,000. (#6565) 03-950470
■ בראשון־לציון, בקפלינסקי, 3, משופצת ל"א, ק"ב, בלי, מסודרת + תוספת. 03-991673 אחה"צ. (#6796)
■ בראשון־לציון, אחד־העם, ק"ב, דוד"ש + טלפון, פינוי מיידי. (#7097) 03-9644518
■ בראשון־לציון, 3 גדולים, חזית, 8 דיירים, 03-955375 בערב. (#7993)
■ בראשון־לציון בברנדס, 3 חדרים, משקעת ויפה, ק"ד. (#8157) 9649369
■ מרכזי 3 ק"ב, דוד"ש + חניה, 43,000 דולר. 03-954189 (#9357)
■ בראשל"צ 3 במרכז, דוד"ש + טלפון, חדשה, מיידית, 47,000 (#9393) 03-9640128
■ בראשל"צ 3, במרכז, מסודרת, ק"ב 03/999531 לא בשבת. (#10159)
■ באבוטבוביץ, 3 גדולים + ½ + תוספות, ק"ד, בלי. 03-994975 (#10345)
■ בראשל"צ, בגן־ראשון, 3 מיידי. "דיור ונכסים" 03-942906 ובבית: (#10910) 08-456345
■ בראשון־לציון, בנווה־יהודית 3½, 100 מ"ר, ק"ה + מעלית. 9612186 (#11063)
■ בהזדמנות בראשל"צ, 3½, יפה, חזית, ק"א. 03-997460 (#12464)
■ בראשל"צ, ללא דמי תיווך, לרוכשי דירות, תיווך "אחיד", הרצל 83. 03-950601 (#12542)
■ 3 בראשון־לציון + מטבח אמריקאי + חניה + טלפון, 8 דיירים. (#13185) 03-994802
■ במערב 3 + חצי, ק"א + תוספות, לא בשבת. 03-999231 (#13766)
■ באבוטבוביץ 3 + ½ ק"א, ע"ע, חזית + דוד"ש. 03-957914 (#14291)
■ בגני ראשון 3 חדרים יפהפיה מסודרת. (#14740) 03-956442
■ בגני ראשון, 3½ מפוארת, 3־ ק"א, שירותים כפולים. 03-957366 (#14973)
■ במערב ראשל"צ 3½ + גג (היתר בניה), מסודרת. 08-442679 (#15139)
■ בראשל"צ במערב, 3, ק"ד (בלי) + טלפון. 03-957293 37,000 (#15154)
■ באבוטבוביץ 3½ כחדשה, ק"ד, בלי + חניה + טאבו. 03-952143 (#15486)
■ בראשון־לציון במרכז ק"ד, בלי, 3½ גדולים + טלפון. 03-942048 (#15562)
■ 3½, ק"ב, חזית, משופצת, באיזור טוב ושקט. 03-951884 (#15662)
■ בראשון־לציון, 3 במערב, יפה, ק"ד, בלי, 37,000 03-997968 (#15956)
■ בראשל"צ מי אותר, 3½, ק"ד, חזית טלפון: 03-9649281 אחה"צ. (#16068)
■ 3 + פ"א, מרכזי ושקט, מסודרת + חניה + מעלית. 03-760985 (#16106)
■ בראשון־לציון, 3½, דוד"ש, מטבח אמריקאי, ק"א. טלפון: (#16651) 03-957018
■ באבוטבוביץ 3, ק"ב, מסודרת + חניה + מעלית, 53,000. (#16721) 03-951114
■ בראשל"צ – 3 + ½, ק"ב, גדולה ומשקעת. 03-954128 באחה"צ. (#17073)
■ בראשל"צ מיידי! 3, באבוטבוביץ, מטבח, טלפון, דוד"ש, טאבו. (#17343) 03-958436
■ 3½ בראשון־לציון, ברבינצקי, טלפון + טאבו, ק"ב, חזית. (#19184) 03-999047
■ בראשון־לציון, במערב, 3 + ½, ק"ד (בלי מעלית). 03-992418 (#19346)
■ בקרית־ראשון לרציניים, 3 חדרים מול "בית־השחף". 03-9612146 בערב. (#19393)
■ בראשון־לציון, 3 + פ"א + טלפון, מסודרת ויפה. 03-994163 משיש. (#19765)
■ באבוטבוביץ יפה, חזית, 3 + חצי, ק"ד, בלי. 03-952355 (#19819)
■ 3½ מסודרת, איזור יוקרה, ק"ה + מעלית. 03-998974 (#19827)
■ 3, ברחוב ירושלים, קומה 7 + טלפון + מעלית. 03-744310 (#20173)
■ בראשל"צ, 3, ק"ב, מסודרת, גני ראשון. 03-951562 (#20933)
■ בראשל"צ, 3½, באבוטבוביץ, ק"ג + מעלית, משקעת, גדולה, חזיתית. 03-958235 (#21056)
■ למכירה 3 חדרים ק"ד, בלי, משקעת בצ"ג במזג. 03-955583 (#22245)
■ בראשל"צ, 3 בהדרים, ק"ב, מסודרת + ארונות + חניה. (#22392) 03-947638
■ בראשון־לציון 3 + מרפסה + טלפון + טאבו, ק"ד, חזית. (#22980) 03-954086
■ במערב ראשל"צ 3½ ק"ג + טלפון גדולה 53,000. 03-955922 (#23184) 03-997627
■ לרציניים בראשל"צ, במערב, 3 + פ"א, ק"ב, חזית. 03-992494 (#23693)
■ 3 + חצי בראשל"צ גדולה ק"ד (בלי) + דוד"ש. 03-991910 (#23716)
■ במערב בבדזינסקי, 3, ק"ב, משקעת, חזית טאבו. 03-9644844 (#23859)
■ באבוטבוביץ, 3 יפהפיה, מסודרת, דוד"ש + חניה, גמיש. 03-954407 (#24398)

✓ פרסומת מודעת מכירה "בוק" מאחלת לך הצלחה. אך אנא שים לב: גם אחרי שתמכור ימשיכו אנשים לצלצל אליך. אל נא תסיר את השפופרת מהמכשיר. הדרך היחידה לתקן את הקו מבלי להפריע לאחרים היא להוציא את התקע מהשקע. (#17033)

■ בהזדמנות, 3½, מסודרת, ק"ד, בלי + חניה + תוספת. (#20877) 03-9649287
■ בראשל"צ, 3, במערב, משקעת, ק"ב, חזית + טלפון. 9640536 (#11124)
■ בראשון־לציון, באבוטבוביץ, 3, גדולה, יפה ומסודרת + טלפון + דוד"ש + מעלית. 03-948046 (#18672)
■ בהזדמנות בהמון בראשון־לציון, 3, מרווחת, ק"ה, בלי + דוד"ש. (#13360) 03-997559
■ במערב ראשון, 3 מרווחת, ק"ב, בלי שמרות, הישג. 03-994047 (#10828)
■ ברמת־אליהו, 3, ק"ב, מסודרת, טלפון. (#11816) 03-9610341

2-2½ חדרים
■ במערב 2½ חדרים, ק"ב גדולה + ארונות, חזית. 03-954894 (#15440)
■ בראשון־לציון, רחוב ירושלים, 2 + טלפון, ק"ב. 03-995487 (#22185)
■ בראשון־לציון, באבוטבוביץ, 2½, ק"ד, בלי, גדולה ומסודרת. (#23423) 03-957253

ביקוש דירות
■ דרושות דירות להשכרה במרכז ראשון־לציון. "חמד" 03-948839 (#19634) 03-996614

נס־ציונה

4 חדרים ויותר
■ בנס־ציונה, במרכז, 4, פינוי גמיש. (#11828) 08-475006

3-3½ חדרים
■ בהזדמנות בנס־ציונה, רמת בר־צבי, 3½, מציאה. 08-474276 (#11999)

רחובות

4 חדרים ויותר
■ ברחובות, ליד המכון, 4, מעלית, כפולים, חניה, בקיץ. 055-85182 (#21110)
■ למכירה ברחובות 4½, ק"ב גדולה, כל התוספות, אזור יוקרתי, 08-474719 בערב, לא בשבת. (#6190)
■ ברחובות, ליד המכון, 151 מ"ר, משקעת, 125,000. 08-471184 (#7534)
■ ברחובות, 4 ליד המכון + משרד 30 מ"ר באותו בניין. 08-473732 (#8808)
■ ברחובות, 4 + פ"א, משקעת, ק"ג + מעלית + חניה. 08-470183 (#9469)
■ ברחובות, דירת 4 חדרים מסודרת + דוד"ש, ק"ד. 08-463150 (#10618)
■ ברחובות במרכז, 4½ + מעלית + טלפון. 02-631336, לא בשבת. (#10686)
■ ברחובות 5+ דו מפלסית מפוארת באיזור מעולה. 08-468280 (#14522)
■ ברחובות, בדניה, מפוארת ומיוחדת, גינת גג. 08-459826 (#15941)
■ רחובות, קרית־ההגנה, קוטג' משופץ, 5½ חדרים. 08-410166 (#19366)
■ מרכזי ושקט 4, ק"ב + מעלית, מטבח חדיש. 08-453082 (#19621)
■ ברחובות, בשדרות, 4 + מעלית, חניה וטלפון. 08-464296 אחרי 12:00 (#20246)
■ ברחובות, 4, במרכז, שרותים כפולים, מטבח כפרי. 08-476762 (#23446)
■ ברחובות, 4 מרווחת, חניה, מעלית, מטבח אמריקאי. 08-453843 (#23562)
■ ברחובות, 5, כניסה נפרדת, 4 דיירים בבנינים. 08-452284 בערב. (#14145)
■ ברחובות, קרית ההגנה!! 4, מסודרת!! פינוי מיידי!! (#11694) 052-84258

3-3½ חדרים
■ ברחובות, 3, חזית, ק"ד, בלי, 52,000 דולר. 08-460111 (#96481)
■ במיסקוב 3־½, ק"ב בלי, מרווח, מיידי. 08-474008 (#9699)
■ ברחובות 3 + פ"א ק"ב, שקטה, מרכזית 55,000. 08-456071 (#20792)
■ ברחובות בדניה, 3, מסודרת + פ"א, ק"ב + דוד"ש. 08-458164 (#17490)
■ ברחובות קרית משה, 3½, ק"ב מסודרת. 08-465030 בערב. (#11480)
■ ברחובות, באזור יוקרתי, 3, בשפיצה, ק"ה, בלי. 03-707684 (#12950)

2-2½ חדרים
■ ברחובות, 2 חדרים, עבודה: (#24581) 08-464657, 03-359897
■ ברחובות באושיות, מצוין לקרטר + דירה 2½, בבניין 4 דיירים. (#9838) 08-476840

רמלה

4 חדרים ויותר
■ ברמלה, 4, ק"ב, חזית, מיידי. 03-992764 40,000 ש"ח. (#15623)

3-3½ חדרים
■ ברמלה 3 חדרים בהזדמנות, משופצת 27,000 דולר. (#3698) 08-228632
■ ברמלה באזור טוב, 3 גדולים + פ"א, 93 מ"ר, מעלית, ארונות קיר, מטבח, 50,000 דולר. 08-228369 (#19416)

לוד

4 חדרים ויותר
■ בגן־נרקיס, לוד, 4 חדרים + דוד"ש + טלפון, מיידי. (#24434) 08-230275
■ בלוד בשכונת־הוותיקים, 4, ק"ג + דוד"ש, חזית, מסודרת. (#15765) 08-226950
■ בלוד, 2 דירות של 4 חדרים כל בנין. (#18399) 08-227933

3-3½ חדרים
■ בלוד, 3, ברמזון, ק"ה, מעלית. (#15042) 08-236317

אזור השרון
■ לנוחות המשתמשים ב"לוח מעריב" חולקו כל הדירות המוצעות באיזור זה לפי סדר הערים כדלהלן: ● הרצליה ● כפר־סבא ● רעננה ● רמת־השרון ● הוד־השרון. המודעות מתפרסמות לפי סדר זה בהמשך הלוח. (#18812)
■ למכירה מבחר דירות וקוטג'ים בנווה־אמירים, הרצליה הצעירה, רעננה "סטאר". 052-540544 (#11675) 052-540539

3-3½ חדרים
■ דירת נופש בהזדמנות למכירה, 4 כיוונים + ריהוט + טלפון. (#14067) 052-22580
■ באבן־יהודה, בדוקר, 3 חדרים גינה צמודה. 03-948674 (#18467)

2-2½ חדרים
■ 2 חדרים + אופציה לבנייה, באזור מרכזי ושקט. 052-33074 (#11433)

חדרים מרוהטים
■ חדר חינם לבחורה, תמורת עזרה קלה בבית. 052-440887 (#7548)

ביקוש דירות
■ ברמת־השרון/הרצליה, מעוניין בקוטג' + מרתף, כניסה נפרדת. (#15100) 03-480628

הרצליה

דירות למכירה
■ בהרצליה מרכזי ושקט, בבניין במצב חדש, שתי דירות + חניה. ק"ב 5, ק"ב 4 + גג פרטי. 03-230773, 08:00-10:00, (#22954) 16:00-18:00

4 חדרים ויותר
■ 4 חדרים, מפוארת, 150 מ"ר, בהרצליה ב'. (#6417) 052-77871
■ בהרצליה, מפוארת, ק"ב, בהזדמנות, 155,000 דולר לרציניים. (#8124) 052-543348
■ "יד דירות" קנית דירות ללא תיווך!! בהרצליה 3, החל מ־35,000, 4 מ־55,000, 4 + גג מ־85,000, 052-544722 (#15745) 052-544711
■ בהרצליה, נווה אמירים, 5, ק"א + טלפון, מיידי "אורן דוסקי". (#21483) 052-78096
■ בהרצליה פיתוח, 4 + גג, נוף לים, "אורן דוסקי". 052-78096 (#21486)
■ בהרצליה, 4½, שקטה, מושקעת, ק"א 150 מ"ר, 100,000, לרציניים!! 052-88585 (#21913)
■ בהרצליה 4, ק"ב + שירותים כפולים, מסודרת, מיידי!! (#22021) 052-88904
■ בהרצליה, 5 (145), כמציאה!! שקטה, ק"א מיידי!! 052-82586 (#22129)
■ בהרצליה, 4 + גג, החל: 85,000 מיידי. 052-85343, 052-85204 (#24738)

✓ בהרצליה הצעירה, 4 חדרים + תוספות, פינוי יוני 87, 100,000 דולר. בערב: 052-555873 (#6527)

■ 4, חדשה, 120 מ"ר + מעלית, "דיור 2000"!! 87,000 052-25959 (#7705)
■ בהוד־השרון 4, גדולה ויפה, ק"ב, בלי, 53,800. 052-456902 (#8120)
■ בהרצליה, בקהילת־ציון 5, 3 לחזית, 150 מ"ר, 3 כיוונים. (#8979) 052-87670
■ בהרצליה ב', 150 מ"ר, 5½, שירותים כפולים, גג, 3 כיווני אויר. בשעות הערב: 052-72805 (#9384)
■ בהרצליה, 4, תכנון מיוחד, משקעת ומפוארת + חניה. (#10609) 052-553671
■ בהרצליה הצעירה, 4 + גג, ק"ג פינוי 12/87, 120,000. (#10787) 052-550673
■ חייבת להמכר!!! בהזדמנות בהרצליה, 4 יפהפיה, ק"ב, בלי, בבית 6 דירות, מיידי. 052-72488 (#13652) 052-550523
■ הרצליה הצעירה, 4, יפה!! שירותים כפולים!! 88,000 (#14278) 052-547227
■ בהרצליה, 4, ק"ב + טלפון, פינוי מיידי, 83,000. 03-343639 (#15111)
■ בהרצליה 4 שירותים כפולים, מרווחת, ק"ג מעלית. 052-547446 (#15375)
■ בהרצליה הצעירה, 4 חדרים + גג. לטלפן: 03-611645 בערב. (#15407)

✓ בהרצליה הצעירה, חדשה לגמרי, 4 + ק"ח, כניסה מיידית, אפשרות משכנתא. 03-888297 (#16268)

■ בהרצליה 4½ חדרים, כל התוספות + חניה. 052-542112 (#17196)
■ בהרצליה 5, 5 יחידות שרותים וגג מסודר, 2 חניות ומחסן צמוד. (#19005) 052-85611, 03-237148

✓ למכירה בנווה־הרצליה של "אורים", דירות בנות 5 חדרים יפהפיות ומפוארות בשלבי בנייה, במבצע מיוחד לזמן מוגבל. פרטים בטלפון: 050-22214 (#19874)

■ בהרצליה, 4, ק"א, מפוארת, מרכזי ושקט, מסודרת!! 052-546794 (#19911)
■ בהרצליה פיתוח 4 + גג, יפה משקיף לים. "אלון" 052-552734 (#20423)
■ בהרצליה, בשכונת נווה־אמירים חדשה, מרכזית ושקטה, דירות גדולות ומרווחות 5,4 חדרים, בסטנדרט גבוה. 03-664631 (#20601)
■ 5, 4 חדשות!! באיזור מצוין!! "סטאר" 052-540539 (#22793) 052-540544
■ 4 ק"א מסודרת!! + תוספת לרציניים, 73,000 דולר. 052-87532 (#22824)
■ 4 חדרים + גג, ברחוב אמיר־בוש. (#23551) 052-83846
■ בנווה־אמירים בהרצליה, 4½, 128 מ"ר, ק"ג + מעלית וטלפון. 03-497057, 052-544027 (#23598)
■ בהרצליה, 4 מרווחת + טלפון, ק"א, ע"ע, מיידי. 052-81079 (#24348)
■ בהרצליה מרכזי ושקט, 5 חדרים, משקעת, ק"ב. 052-540834 (#17676)
■ בהרצליה, מרכז, 4 חדרים + טלפון, חדשה. 052-541526 (#19606)
■ בהרצליה הצעירה 4, שקטה, טלפון, חניה, פנוי גמיש, תשלומים. 03-860997, 052-554881 (#20956)
■ בהרצליה (גלגמב), 4, חזית + תוספות, פינוי 7/87. 052-85765 (#12198)

3-3½ חדרים
■ בהרצליה 3 מרווחת ק"ב + דוד"ש + טלפון, מטופחת. (#6226) 052-540371
■ בפזרים 3½, 6 דיירים, 63,000 דולר. 052-78171, 03-709220 (#10896)
■ בהרצליה קדש"ל, 3, מסודרת + מטבח אמריקאי!! 42,000 (#20636) 052-85034
■ בהרצליה, לזוגות צעירים, 3, לא בשכונות, החל מ־40,000, (#21901) 052-88585/6
■ בהרצליה, 3 + פ"א, טלפון + דוד"ש, ק"ב, גמיש. 052-554662 (#23788)
■ בהרצליה!! לזוג צעיר!! 3, יפהפייה, 27,000! גמיש. 052-84594 (#24207)
■ בהרצליה, גורדל, 3, ק"ג + פ"א + דוד"ש + מזגן. 052-82724 (#3700)
■ ק"ב, 3½ + פ"א, מטבח, דוד"ש + מזגן, א"ק. 052-83263 (#4472)
■ בהרצליה ברחוב וייצמן, 3½ יפה ומסודרת, ק"ב. 052-554491 (#6695)
■ בהרצליה 3, יפהפיה מרכזי ושקט + הסקה + חניה. 052-84292 (#7013)
■ 3½, ק"ד (בלי) מרווחת ושקטה!! מתאים לזכאים. (#7048) 052-550905
■ בהרצליה 3 + פ"א + מטבח אמריקאי, ק"ב. 052-83395 (#7166)
■ בהרצליה, מלבי יהודה!! 3½, ק"ב, גדולה! מיידי!! 052-87793 בערב. (#7955)
■ בהרצליה, 3 גדולים, מסודרת, ק"ב, מרכזי ושקט. 052-557948 (#8191)
■ בהרצליה 3, יהפהפה!! ושקטה + חדר ארונות, ק.ב 052-554496 (#8960)
■ בהרצליה שביב, 3, ק"ב, חזית + טלפון. 03-470045, 03-498105 (#9336)
■ בהרצליה, 3, מסודרת + טלפון, ק"א + דוד"ש + חניה. (#10169) 052-552750
■ בהזדמנות! בהרצליה, 3½ + תוספות, שקטה, ק"ד (בלי). (#10226) 052-552059
■ בהרצליה, גורדל, 3½, מסודרת, טלפון: 03-483882 (#11074)
■ בהרצליה, אזור יוקרתי, 3, ק"ב, 60,000, מיידי!! 052-88827 (#11710)
■ בהרצליה – בסוקולוב, מיידי!! 3 ק"ב, מטופחת, 52,000 דולר. (#13620) 052-541501
■ בהרצליה 3½ ק"ב מיוחדת!! + תוספות מיידי!! 64,000 (#14994) 052-541362
■ בהרצליה 3½, ק"ב בלי!! חניה + מזגן, מרווחת!! 052-544990 (#17203)
■ בהרצליה 3 + פ"א, ק"א, שקטה!! פינוי גמיש!! 052-88650 (#18844)
■ בהרצליה הירוקה 3 (70) מחיר מטפטף!! 052-84869 48,000 (#18868)
■ חייבת להמכר בהרצליה, 3, קומה עמידית, מרוהטת. (#18960) 03-9222346
■ בהרצליה, 3, מטבח אמריקאי, 60,000 דולר. 052-550484 מ־19:00 (#19152)
■ בהרצליה 3 חדרים + פ"א + דוד"ש + טלפון + ארונות. (#19314) 052-544846
■ בהרצליה, 3, חזית, ק"ב, טלפון, דוד"ש, 62,000. 03-727296 (#19689)
■ 3, במרכז הרצליה, 59,000 דולר, קומה א'. 052-543957 (#20873)
■ בהרצליה 3 + מרפסות ק"ג, מרכזי ושקט. 052-543187 (#21733)
■ במרכז הרצליה, 3, חדשה, קומה גבוהה, 48,000, לרציניים!! (#21907) 052-88585
■ בהרצליה, 3, מרווחים, ק"ד + מעלית, מרכזי ושקט. (#22039) 052-541840
■ בהרצליה מרכזי 3½ + מעלית, ק"ב, 62,000 דולר. אנגלו סכסון, (#22071) 052-87258/9
■ בהרצליה, 3, ק"ב 100 מ"ר + מזגן + דוד"ש. 052-88854 (#22422)
■ 3½ מרכזי ושקט דירה בקומה!! ק"ג + תוספות!! (#22842) 052-88811
■ 3, 4, באזור מרכזי ושקט!! "סטאר". 052-540544, 052-54053 (#22846)
■ 3 + פ"א, קרקע + מזגן, מרכזי ושקט!! 60,000 052-547226 (#24324)
■ בהרצליה במרכז 3 + מעלית + טלפון + מטבח אמריקאי. (#1172) 052-543847
■ בהרצליה גורדל, 3 + פ"א, מסודרת + דוד"ש, ק"ג. (#2374) 052-84779
■ בהרצליה, לצעירים 3, ק"ג (בלי) + דוד"ש + 53,000. 052-550793 (#7338)
■ בהרצליה 3½, 4 דיירים, קרקע מרכזי ושקט. 052-83170 (#11472)
■ בהרצליה 3½, ק"א, 72,000, מרכזי ושקט + דוד"ש. (#11516) 052-81031
■ בהרצליה 3½ גדולים, ק"ב, 55,000 דולר, מיידי!! (#11521) 052-556364
■ בהרצליה 3 + פ"א + מרפסת מגודרת + טלפון, ק"ב 052-540536 (#11567)

2-2½ חדרים
■ בהרצליה, אבן שיפרוט, 2½ מסודרת!! ק"ב, 40,000 דולר. (#13004) 052-544032
■ 2 מסודרת, ק"ב, בהרצליה בש"כ ב', פינוי גמיש. 052-82387 (#15298)
■ בהרצליה, לזוג צעיר! 2 מסודרת + טלפון ק"ב. 052-555722 (#18892) 052-551064
■ דירת מלון, 2 חדרים + טלפון ליד מלון "אכדיה" 052-559201 (#24214) 03-344084
■ בהרצליה 2 + דוד"ש + טלפון + אופציה לבניה + גינה!! (#2514) 052-558978
■ בהרצליה, נווה ישראל, 2 בדו קומתי, אפשרות בניה!! (#17575) 052-558948

דירות בשכר חודשי
■ בהרצליה פיתוח בית גדול ומפואר לזמן ארוך, "אלון". (#20418) 052-552734
■ בהרצליה פתוח, בית גדול, לקוסוס, מיקום שקט. "אלון" (#7562) 052-551717

ביקוש דירות
■ זוג צעיר מחפש דירה 3½ 3 חדרים באזור טוב בהרצליה. (#24126) 052-448363 בערב.
■ מחפשים קוטג', 6 או דירת גג 5 + חדר גג, לתקופה ארוכה, בהרצליה הצעירה. 052-550743 (#7234)
■ מעוניין לשכור דירת 2-1 מרוהטת בהרצליה. בעבודה: 052-558086. בבית: 052-556666 (#21918)

כפר־סבא
■ "בניני־אביהוד" בונים ברחוב רוטשילד בנין יוקרתי, 8 דיירים, דירות 5 חדרים ופנטהאוז. טלפון: (#19140) 052-32490

דירות למכירה
■ בכפר־סבא, ברחובות היוקרתיים – אאלה, נחשון וירושלים!! ב"בניני בוקיה", דירות 5-4 חדרים + פנטהאוזים. משרד מכירות בלעדי ללא תיווך!! "דירות רום" ויצמן 38, (#18719) 052-26558

4 חדרים ויותר
■ 4½ חדרים בכפר־סבא, בת 3 שנים, 88,000 דולר. 052-444531 (#23267) 052-443355
■ בכפר־סבא, מרכזי ושקט, 4 מסודרת + טלפון + תוספות. (#10335) 052-443908
■ בכפר־סבא 4 באזור מצוין, יפהפיה, מתאימה לזכאים, 54,000 דולר. 052-22076, 052-457555 (#10668)
■ בכפר־סבא, 4½, ק"ג + מעלית חדשה לבניה מיידית, פינויה, 3 כיווני אויר. 03-737116 (#11022)
■ בכפר סבא 5 מרווחת, שירותים כפולים, לכניסה מיידית. (#11867) 052-22922
■ בכפר סבא 4 גדולים ויפים באיזור מצוין, ק"ד (בלי). 03-723983 (#15166)
■ מיידי!! בכפר־סבא, סוף קפלן, איזור כפרי, קוטג' 5 ותוספות. (#15640) 03-335767 85,000
■ בכפר סבא 4 מרכזי ושקט, 3 כיוונים + חניה. 052-441347 (#15721)
■ בכפר־סבא, 4, מרכזי ושקט, מרווחת ומסודרת, רחוב העמק 18־א, דירה 10. כל יום מ־19:00-21:00 (#15750)
■ במרכז כפר־סבא, 4 מרווחת, ק"ב + פ"א + תוספות. 052-25317 (#15784)
■ בכפר־סבא, פנטהאוז קוטג' מפואר + תוספות, באזור יוקרתי. (#20420) 052-24870
■ בגליל, 4, מסודרת, 62,000 דולר + חניה. 052-447462 (#22282)
■ בכפר־סבא, 4, ק"א + תוספות + חניה, סביבה יפה. 052-23430 (#23115)
■ באיזור מרכזי ושקט 4.5, ק"ד + מעלית, 78,000. "אנגלו סכסון" 052-25381, 052-441521 (#23335)
■ הזדמנות!! בבניה, באיזור מצוין, בנין קטן, 5 חדרים, 82,000 כוללו!! תשלומים נוחים, בהתאמות מלאים. "אנגלו סכסון" (#23399) 052-441521
■ בכפר־סבא דירת קוטג' 5 חדרים, בגלגלות, 105,000 דולר. "הנוסד" (#23770) 052-20533
■ בכפר־סבא, 4, ק"ד, בלי מעלית, בסביבה שקטה. 052-29571 (#24171)
■ בכפר־סבא, 5, גדולה, מסודרת, באיזור מצוין. 052-442406 (#3074)
■ בכפר־סבא 4½ חדשה + שטיחים קרמיקה. 052-36239 (#15039)

✓ דירה יפהפיה 4, במקום היפה ביותר בכפר סבא, ק"ב. (#10490) 053-99661

■ בכפר־סבא, בית־כוכב, 4, גדולה, יפה ומסודרת. 052-449552 (#12088)
■ בכפר־סבא, 4 משקעת, מרווחת, אזור טוב. 052-449722 (#11895)

3-3½ חדרים
■ בכפר־סבא 3 ק"א + דוד"ש + מטבח אמריקאי. 052-447298 (#20812)
■ 3, מרכזי ושקט, ק"ד, בלי + דוד"ש. בשבת 03-450298 בערב (#23261) 052-451521
■ בכפר־סבא, 3½, (95) ק"ה, בלי, בהרצל, מסודרת. 052-440125 (#11647)
■ בשכונת הפרחים 3 חדרים מטופחת + דוד"ש אפשרות בניה. (#12422) 052-23465
■ בכפר־סבא 3 + מעלית, יפיפיה. 052-29315 שעות משרד. (#12594)
■ 3½, 109 מ"ר, ק"ק, 3 כ"א, 6 דיירים. 052-28708, 65,000 (#15416)
■ 3, בבר אילן, קומה שמינית + מעלית. 03-9366706 בערב. (#15492)
■ 90 מ"ר, ק"ד, מטבח אמריקאי, חניה, 50,000. "קטראק אינטרקונטיננטל" 03-286222 מלנ"ך. (#16580)
■ בכפר־סבא 3 במרכז, מסודרת + מטבח, קומה ב'. 052-443524 (#19262)
■ 3½, סיתון יוספטל, 32,000 דולר. טלפון: 03-782907 לא בשבת. (#20525)
■ בכפר סבא 3 + טלפון באיזור שקט. 052-444652 לא בשבת. (#21537)
■ בכפר־סבא, 3 חדרים במקום מצוין + מעלית + טלפון + אפשרה סולרית. 059-72527, 03-948920 (#22193)
■ בכפר־סבא, 3, מסודרת, ק"א + תוספות. (#22320) 052-36328
■ 3 כחדשה ק"ב שקטה ומרכזית + טלפון + דוד"ש. 052-20749 ולא בשבת. (#22878)
■ בכפר־סבא, דירת קרקע, 3 + פ"א + תוספות. 052-450325 אחה"צ. (#23608)
■ בכפר־סבא, 3, ק"ג, מסודרת + טלפון, 65 מ"ר. 052-440049 (#24136)

✓ פרסומת מודעת מכירה "בוק" מאחלת לך הצלחה. אך אנא שים לב: גם אחרי שתמכור ימשיכו אנשים לצלצל אליך. אל נא תסיר את השפופרת מהמכשיר. הדרך היחידה לתקן את הקו מבלי להפריע לאחרים היא להוציא את התקע מהשקע. (#17036)

■ בכפר סבא, הפעלס, דירות 3½, ק"ג + מעלית, מיידית 52,000 דולר. 052-35879, 03-286643 מ־19:00-22:00 (#11156)
■ בכפר־סבא, 3, גדולה + פ"א, מסודרת. 052-444249 (#11948)

2-2½ חדרים
■ בכפר־סבא, 2½, מרכזי ושקט. 052-444941 בשעות הערב. (#7316)
■ בכפר־סבא, 2½ + ארון קיר + דוד"ש + סטוציס + גינה. (#20146) 02-380304

דירות בשכר חודשי
■ להשכרה 4-5 חדרים, במקום טוב בכפר־סבא. 052-451575 (#11155)
■ בכפר־סבא, דירה חדשה, 4 חדרים + מעלית, ק"ב. 03-318688 (#15207)
■ 5 חדרים, במרכז כפר סבא, מרוהטת חלקי + טלפון. 052-444730, לא בשבת. (#15485)

ביקוש דירות
■ מעוניין בקניית דירה, 5 חדרים, שקטה, בכפר־סבא. 04-255286 (#20480)
■ בכפר־סבא, 3-3½ לקניה באזור טוב + דוד"ש + טלפון. 052-26925, 052-24712 (#22280)
■ מעוניין בקניית 4-4½ שקטה ומאווררת בכפר־סבא. 03-708091 (#23750)

רעננה

4 חדרים ויותר
■ ברעננה, 4 חדרים ע"ע, ק"ב + מעלית, משקעת. 052-35777 בערב. (#15052)
■ ברעננה, 4½, ק"א, מסודרת + חניה, פינוי מיידי. 052-542065 (#16003)
■ ברעננה, 5 חדרים, 140 מ"ר, משוכללת, מול מרכז גלן, 95,000 דולר. 052-456487 (#20014)
■ ברעננה, 5 גדולה!! 150 מ"ר, לדתיים!!! 03-792460 (#20609) 03-799925
■ ברעננה, 4 + טלפון, ק"ב, מיידי, שקט ומיוחד. 03-352985 (#21632)
■ ברעננה, 5, מסודרת, במקום מעולה. ק"א + מעלית. (#3488) 052-454210
■ ברעננה 4, ק"ב, טלפון + מעלית, 85,000 דולר. 052-455917 (#4801)
■ ברעננה במרכז, 4 ק"ב, מרווחת + טלפון. 052-27665 בחול. (#5180)
■ ברעננה, החלה מכירת שלב ב', פרוייקט נבשורדיין, 4, 5, + פנטהאוז. "אנגלו־סכסון" 052-454133 (#6260)
■ 4 + גג, 6 דיירים, חזית + טלפון. "דיור־2000" 052-25959 (#6868)
■ 4 חדרים, 120 מ"ר, מרווחת + מטבח גדול. 052-34982 (#7057)
■ מציאה!! 4, 120 מ"ר, 6 דיירים, "דיור־2000" 052-25959 69,000 (#7673)
■ ברעננה 5½ + גג, מרכזי ושקט, ק"ב. 052-449436 (#7833)
■ ברעננה, 4, ק"א, מושקעת, 052-25590 16:00-18:00, בחול. (#11890)
■ ברעננה, ק"ג (ללא מעלית) 4 + גג + חדר + תוספות, 98,000 דולר. (#13530) 052-453359
■ ברעננה, 4 + 1 ק"א, מסודרת, מרכזי ושקט. 052-445142 (#16692)
■ ברעננה, 5, מפוארת ומרכזית, 130 מ"ר, ע"ע. 03-490042 (#17465)
■ 4, באזור טוב, מרווחת!! ק"א, חדשה!! 052-540539 "סטאר". 052-540544 (#19159)
■ 4, מטבח אמריקאי, שרותים כפולים, ק"ג (בלי), 66,000 (#19213) 052-449208
■ ברעננה דירה נאה ומסודרת, במרכז + תוספות. 052-451818 לא בשבת. (#19861)
■ ברעננה, 4, מיוחדת, 134 מ"ר, 052-452068 לא בשבת. (#20321)
■ ברעננה, 5 מרכזי ושקט, ק"ד, מעלית + תוספות. 052-450052 (#20558)
■ ברעננה, 5, ק"ג + מעלית, חדשה. 9228939 לא בשבת. (#21597)
■ ברעננה, ע"י מרכז גלן, בבניה ע"י קרת, 5 חדרים מפוארים ודירות עם גג בבנין מדורג, הלת קומתי עם מרפסת ומעלית. המשרד אבן גבירול 30 ת"א. טל': 03-257455 שעות: 8:30-17:00. (#22953)
■ 4 (3½) + פ"א + ארונות, ק"ג + מעלית + חניה. 052-21171 (#23196)
■ 4½, 130 מ"ר, ק"ה, חזית!! "ב.ה.ב" 052-22725, 052-31275 (#23283)
■ ברעננה 5!! באיזור מצוין, 6 דיירים. "קאונטרי־הים" (#23299) 052-33841
■ ברעננה, ע"י מרכז גלן, בבניה ע"י קרת, 4 חדרים מפוארים ודירות עם גג + חדר, 3 כיווני אויר, 6 דירות בבנין. המשרד אבן גבירול 30 ת"א. טל': 03-257455, שעות: 8:30-17:00 (#23504)
■ ברעננה 4 ק"ג מושקעת 2 חניות מיידית. 03-993017, ובשבת: (#23717) 052-35910
■ דירה בת 5 חדרים מפוארת ברעננה. 052-454815 (#23904)
■ ביובל, 4 חדרים, חדשה, מדהימה ביופיה. 052-447921 (#24167)
■ 5 מיוחדת 130 מ"ר, ק"ד, חזית + טלפון + חניה, 107,000 דולר. (#17179) 052-451172
■ לדתיים – ברעננה ברח' שבזי, דירות 5,4 חדרים. 03-664631 (#20611)
■ ברעננה, 3½, כ־4 + גג + דוד"ש + ש"ב. 03-230398 בסוף. (#20539)
■ ברעננה 4, ק"ב, דו מפלסית, 78,000 דולר. "אמריקן־דר" (#13773) 052-917117
■ ברעננה באחוזה!! 4½, ק"ב, 56,000 דולר. "אמריקאן דר". (#21543) 052-917117
■ ברעננה, 150 מ"ר, שרותים כפולים + חניה + טלפון, ק"ב, בלי. 76,000 דולר. 052-32652 (#10832)
■ ברעננה, 5 מיוחדת, 150 מ"ר, ק"א + טלפון. 052-449057 (#12203)
■ ברעננה, 4, באחוזה, 140 מ"ר, כיוונים, 2 אמבטיות. (#10528) 052-525715

3-3½ חדרים
■ ברעננה, 3 חדרים + מרתף גדול. לזאתם: 052-452433 (#15469)
■ ברעננה 3, מסודרת מאד, מטבח אמריקאי, ק"ב. 052-445150 (#19854)
■ ברעננה במרכז, 3½ מסודרת, ק"א + טלפון. 052-33533 (#20807)
■ ברעננה 3, ברחוב קלאוזנר ק"א חזית. 052-29529 בערב. (#23723)
■ ברעננה 3, ק"ג + תוספות + טלפון, בסביבה שקטה. 052-445455 (#5191)
■ ברעננה 3½, 80 מ"ר, שקט ומרכזי ומושקעת. 052-453633 (#7028)
■ ברעננה, 3½, 130 מ"ר, ק"ה, בלי, 80,000. 052-20671 (#11056)
■ ברעננה 3½, ק"ה, בלי, מעלית, מסודרת + דוד"ש + טלפון. 067-85761, 052-446484 (#11960)
■ ברעננה, 3½, ק"ד + מעלית, חזית, מסודרת!!! 052-23180 (#13908) 052-547776
■ ברעננה 3, ק"ב, מסודרת + טלפון + דוד"ש (גמיש) 052-445947 (#15660)
■ בהזדמנות ברעננה 3½, מפוארת + חניה. 64,000 דולר. (#15845) 052-453169
■ ברעננה, בקרית־שרת, 3 + פ"א, ק"ב, חזית, מסודרת. 052-456643 (#16091)
■ ברעננה, 3½ מרווחת ומסודרת + מטבח אמריקאי + דוד"ש ותוספות. 052-31610 (#20552)
■ ברעננה, בקרית־שרת, 3 + טלפון, מסודרת, מחיר מציאה. (#22324) 03-588158
■ בשברק, 3, ק"ג (בלי) מיידי, "נכסים־ודיור" 56,000 (#22377) 052-31086
■ למכירה דירה 3½ חדרים, ק"א, ברחוב מרכזי. 052-22766 (#23276)
■ ברעננה 3 + פ"א, מרפסות גדולות + דוד"ש + טלפון. (#4602) 052-451425
■ ברעננה 3½, מסודרת, מטבח אמריקאי, ק"א + דוד"ש. (#11532) 052-33346

2-2½ חדרים
■ 2 חדרים ק"ב מסודרת + טלפון אזור שקט. 052-445612 (#12932)
■ ברעננה, 2 ק"ב, 54 בלוקים, 31,000 + תוספות. 052-449226 (#11338)

ביקוש דירות
■ מעוניינת לשכור דירה 3-4 חדרים ברעננה. 052-444235 (#10276)

רמת השרון

4 חדרים ויותר
■ ברמת־השרון, 4 חד', ק"ב, מסודרת, 92,000 דולר. "ישקר". (#21634) 03-403532/3
■ ברמת־השרון, 4 + גג + חדר, חדשה + מעלית. 03-726433 (#24761) 03-472316
■ ברמת־השרון, בסוקולוב, חזית, 4, ק"ב, ע"ע, מסודרת. (#4031) 03-493233
■ ברמת השרון 4½ מיידי שקט חדשה "יריד דירות" סוקולוב 32. (#6476) 03-491231
■ ברמת־השרון, בבניין 6 דיירים, 3 + חדר וגג, משקעת מאוד, ק"ב, 115,000. "פינקר" 03-423454 (#6499)
■ ברמת־השרון, שקט, 3 + חדר + גג, מפוארת + תוספות. (#7836) 03-403839
■ ברמת השרון, בסוקולוב, 3½ + גג + חדר + מעלית, מושקעת. (#8119) 03-482545
■ 4 גדולה (135 מ"ר) ברמת־השרון, פונה לים, שקטה. 03-250297 (#8253)
■ ברמת־השרון, 4 חדרים + גג + חדר + מעלית, מטופחת, 140,000 דולר. "ישקר" 03-473490 (#9075) 03-403532/3
■ ברמת השרון המערבית, 4 חדרים, מסודרת ושקטה, ק"ב, (#9308) 03-493735
■ ברמת־השרון, 4, ק"ב, מושקעת, מרכזי ושקט, (גמיש). (#9634) 03-483424
■ ברמת השרון 4, מרווחת ביותר פינוי גמיש, חזית. 03-292952 (#10064)
■ ברמת־השרון 4 + גג, בסוקולוב, יפהפיה!! ק"ג, בלי. 03-490780 (#15085)
■ בהזדמנות ברמת־השרון, באוסישקין, עורפית 4 + גג + חדר + תוספות, ללא מעלית. 03-475562 (#16847)
■ ברמת־השרון, 4 + פ"א, ק"א, לוקסוס מלא, שקט!! (#19456) 03-481808
■ ברמת־השרון, 4 + 22 מרפסת + חניה + הסקה, נוף!! 03-473623 (#19769)
■ ברמת־השרון אוסישקין, כחדשה 4 + מעלית + חדר ארונות. (#19937) 03-371401
■ ברמת השרון (נוה רסקו) דירת לוקסוס 180 מ"ר + 6 חדרים. (#20822) 03-484142, 052-70181
■ ברמת־השרון, 4, ק"ב, במקום מעולה. "רשיונאל" 03-481255 (#21631) 03-472430
■ ברמת־השרון, 4½ חדשה ומפוארת לבניה מיידית + מעלית, 135,000 דולר. "ישקר" 03-403532/3, 03-473490 (#22775)

3-3½ חדרים
■ ברמת־השרון, 3 באיזור מה מג, + טלפון, ק"א. 052-551360 (#10567)
■ 3½ בביאליק בניין אחורי, ק"א + תוספות, 84,000. 03-485619 (#8063)
■ ברמת־השרון, 3½, ק"א, 94 מ"ר, משופצת, 75,000 דולר, ברק 8/1 מול הקאנטרי באוסישקין. (#10801)
■ 3 ברמת־השרון, ק"ב, 59,000, רח' בן־דוד. 03-490922 (#13846)
■ ברמת־השרון, 3½, עורפית, מרווחת, נוף, ק"ב בלי. 03-478211 (#15488)
■ 3, בריונם, אפשרות בניה + תוספות, 45,000 דולר. סופי. (#22583) 03-495214
■ ברמת־השרון, 3 + גג באזור שקט. "יריד־דירות" סוקולוב 32. (#23398) 03-491231
■ ברמת־השרון, 3½ מרווחת + מרפסות + חניה + טלפון. 03-484698, 03-403226 (#24246)
■ ברמת־השרון, 3 גדולים, ק"ב, בלי מעלית + תוספות. (#12161) 052-448168

2-2½ חדרים
■ 2 קרקע, מקום לבניה, במורשה רמת־השרון. 03-482459, מ־14:00 (#23619)

1-1½ חדרים
■ ברמת־השרון, דירת חדר מרוהטת + טלפון, ע"ע. 03-233380 (#20388)

דירות בשכר חודשי
■ ברמת־השרון, 4½ חדרים, ק"ב + טלפון, לתקופה ארוכה!!! "מרקר־נכסים" 03-494139 (#19385)
■ ברמת־השרון, במורשה, בית + גינה, 4½ חדרים + טלפון. 657032 (#19672)

דירות מרוהטות
■ 4 + גג, מרוהטת, כל הנוחיות, במרכז רמת־השרון. 03-225313, (#16711) 03-492383

ביקוש דירות
■ מעוניינים ברמת־השרון, לקנות דירת 3 שקטה. 03-485862, (#5813) 03-471716
■ דירה בשכירות במרכז הרצליה, רמת־השרון, 3 חדרים. (#19655) 052-557738

הוד השרון

4 חדרים ויותר
■ בהוד השרון, 5, מפוארת, ק"ד + מעלית, במקום מצוין. (#23345) 052-456353
■ הוד־השרון (מגדיאל), 4 ק"ב + פ"א, דוד"ש, מיידי, לא בשבת. (#13153) 03-310924
■ בהוד השרון 4 יפהפיה + מעלית רח' הגאולה 11. 052-456381 (#13499)
■ בהוד השרון, ישוון 4, ק"ב + פ"א, 62,000 דולר. 052-28374 (#13794)
■ במרכז הוד־השרון, דירת 4 חדרים, מפוארת, ק"א. 052-21498 (#24326)
■ בהוד־השרון, 4 בבניה (5 דיירים), תוך "כלל" 052-34766 (#3468)

3-3½ חדרים
■ בהוד השרון בסביבה מצוינת 3 + פ"א + טלפון, ע"ע. 052-441651 (#11709)
■ בהוד־השרון, 3, ק"א באיזור מעולה + דוד"ש + חניה. (#21516) 052-455813
■ בהוד־השרון, 3½ + פ"א, שרותים כפולים + מעלית ותניה. (#21873) 052-33903
■ בהוד השרון 3, 72 מ"ר דוד"ש + טלפון ארונות. 052-455786 (#22967)
■ בהוד השרון 3 (ק"ד בלי) מרווחת + תוספות + חניה. (#1807) 052-442528
■ בהוד־השרון, בהזדמנות, 3 + טלפון + דוד"ש, 31,000. 052-457423, 052-20850 (#18718)
■ בהוד־השרון, רח' פרחים 3, 73 מ"ר, ע"ע. 052-441087 (#12711)
■ במגדיאל, 3 מסודרת, תשלומים נוחים. 052-440362 בעבודה: (#11725) 052-442334

2-2½ חדרים
■ בהוד־השרון, 2½ חדרים, ק"ג גדולה, מזגן + טלפון. (#10077) 052-441607

דירות בשכר חודשי
■ מעוניין בדירות רציניות וקימפליזו למגורים משותפים, המיכה אפשרית. 052-455949 (#23618)

דירות ברמ"פ
■ בהוד השרון במרכז ברמ"פ 3½, מרווחת ומשופצת + גג. (#22741) 052-24326

עסקים
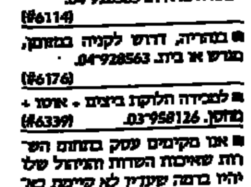
■ בלב נהריה, להשכרה, אולם לסטודיו כראוית. 04-928563 (#6114)
■ בנהריה, דרוש לקניה במזומן, מגרש או בית. 04-928563 (#6176)
■ למכירה הלוקנז ביצים + אוטו + מזגן. 03-958126 (#6339)
■ אנו מקימים עסק בתחום השירות שאיכות השרות שלו יהיו ברמה שעדיין לא קיימת בארץ. אנו מחפשים משקיע לא פעיל ב־250,000 ש"ח. נא לכתוב לת.ד. 1565 מבשרת ציון. (#7412)

✓ מפעל בעל מכונות גל וזיגזג, מקבל עבודות באלקטרוניקה. 052-36485, 052-36802 (#7440)

■ מיזוג מרכזי, שתי יחידות 14 טון, קרור כל יחידה מדחס D/B במצב טוב. 08-228737 (#11131)
■ פותח פעיל לאולם שמחות + קטרינג + מסעדה, 120,000 דולר. 03-220264, 12:00-14:30 (#11375)

■ התמנה מסעדן, 28, 7 שנים מנל. נסיון + ידע + קשרים בכל התחומים בענף. -שיטות עבודה מוכחות. (#13014) 03-728330
■ עסק לפירזול, מוניטין, רווחי מאוד. ת"ד 4516 תל-אביב. (#14841)
■ ליד בן-יהודה, אולם (120) + 10 חדרים + חניה + טלפונים. (#14915) 03-232518
■ בהזדמנות, מכונה לכל מטרה על דוגם + מחוק. 08-451741 (#15226)
■ חנות מכולת ותיקה להשכרה או למכירה כולל ציוד מיידי. (#16946) 03-865490
■ מרפאת שיניים על ציוד + דירה 4 חדרים במוחזקתזמנית. (#19063) 03-237879

לתשומת לב המפרסמים בלוח מעריב
כל המעוניינים להמשיך לפרסם את מודעותיהם לאחר הפרסום הראשון, מתבקשים להתקשר לטלפון 333-251(03) (רב-קווי) ולמסור את נתוני הפרסום הרצויים וכן את מספר הקוד כפי שהודפס בסוגריים בסוף המודעה (#----) הזכות לפרסום חוזר הנה ללא תשלום ותוקפה עד 4 שבועות מיום הפרסום הראשון.
בקשות לפרסום חוזר מתקבלות בכל יום עד שעה 18.00 ובערב שבת וחג עד שעה 11.00 בלבד.
הנהלת מעריב

■ סודליה מהודרת למכירה הרוד 115 כולל כל הציוד, עקב מיתוק שותפות. בשבת ובערב אחרי 20.00 (#20371) 055-83454
■ אינסטלטור מוסר חנות + מוניטין, במרכז בת-ים, או למכירה 20 מ"ר (בנפרד). 03-872776 (#20414)
■ מעוניין לקנות דירה/מקום למשרד בסביבות בית אל על. (#20494) 03-288559 בערב
■ למכירה/השכרה עסק פעיל באולם לשלטים ועבודות גרפיקה. (#20855) 08-222938, 03-824682
■ מוסך צירוף לבניה, מכונות חרוט, פרפורציה ועוד. בערב: (#20876) 5523713
■ חברה ליבוא ושיווק מחפשת מתווכים/פרויקטים, בתחום מוצרי הבניה לשיווק המבנה ראש יזמא. (#20921) 03-238237
■ למכירה מפעל יהודי בעל ידע ומוניטין בענף החשמל, לתעשייה הקלה והכבדה, תעסוקה ל-4 משפחות לפחות. לרציניים בלבד, ת.ד.22261, חולון. (#21017)
■ מעוניין להשקיע עד 40,000 דולר, בעסק בריא מכל סוג. (#21027) 03-591085
■ באילת בהזדמנות, למכירה חנות לאלקטרוניקה. לטלפן: 03-744441, 059-74922 (#21221)
■ מהנדס תעשיה, מעוניין במשרד/בת במפעל/עסק יצרני, אפשרות השקעה. (#21366) 057-690369
■ דרוש שותף, השקעה 10,000 דולר + מכונית מסחרית. (#21946) 08-454487
■ עבור לקוחותינו המעוניינים להשקיע בעסק יצרני ראו שיווק עם פוטנציאל ליצוא, ת.ד. 520 חולון, 58105 עבור גל. (#22181)
■ משקיע סולידי מוכן להשקיע עד 400,000 דולר, כולל זכות בניהול. ת.ד. 520 חולון, 58105 עבור בן. (#22186)
■ שותפי קטניים!! אנחנו לבד פעלים גם בכבעית קטנות. (#23044) 03-716996
■ למכירה בבתים, בית קפה עקן!! 100,000 דולר. "גב" (#24536) 03-447820
■ דרושות חנויות במקומות מרכזיים, בתל-אביב. "גב נכסים" (#24537) 03-447820
■ דרושים בניינים, דירות לשיפוץ בגבעון. (#24538) 03-447820, "גב"
■ ניוזו השקעות המשקיעים, הרצויות רכישה ריווחיים. לרציניים. (#24556) 04-668786
■ בהזדמנות, בזין למכירה, במודלל 18 תל-אביב. 03-266674 (#24683) 03-760223
■ חברה ארצית לאמצר מידע ממוחשבים מציעה, זכיון לסניף באזור ראשון-לציון, רחובות והסביבה — לתושב האיזור השקעה ראשונית 10,000 דולר. (#24687) 03-5463987
■ בחולון מספרה יפיפיה למכירה/להשכרה + קלינסורה. 03-5516543, 03-846976 (#24737)
■ שותף לעסק משגשג בחולים לרכב. 03-375376, 03-380134 בבית: 03-320704 (#2662)
■ חברת מסחר בעלת נסיון רחב בשוק הישראלי אירופאי, מעוניינת בקשרי מסחר חדשים. נא לפנות בכתב תוך שמירת סודיות מוחלטת לת.ד. 36564 תל אביב. (#4367)
■ למכירה בהזדמנות עסק פעיל לייצור חצאי נר. 03-234629 (#5200)
■ לרציניים בלבד, למכירה משרד עם הכל פעלת + חנות המשרד עם חזר קיטור + כל הציוד הדרוש. 04-911567, ביום: 04-919268, בערב, לא בשבת. (#6581)
■ דרוש שותף/סוכן לפרסום והצעות, קיים חדשות. 03-453826 (#6749)
■ צריך השיון עסקה ייעוץ והבנת תוכניות (סמיסוניות, בדרישות העיריה. (#6760) 052-25067
■ סוכן/מקום מכירות + רכב בענף הבשר, השקעה 10,000 ש"ח. משרד: 052-22719, בערב: 052-35740, 052-440452 (#6761)
■ להשכרה/מכירה מגרש מגרה, 110 מ"ר בהרצל/סלמה. לכל מטרה!!! (#6822) 03-380134
■ בענף צמחי נוי - פרחים, ביאליק למגרש להשכרה 200 מ"ם, חצר חזית + מבנה 03-444201 (#6829)

■ חנות במרכז המסחרי בתל אביב מעוניינת במצעות לשותפות/הכנה בענף החשמל והאלקטרוניקה. ת.ד. 1970 תל אביב. (#6870)
■ למכירה או.או.-3-המודל: 500, 600, 700:+מטסטות: 311, 227, 214, 211: דוגמט ½, היידלברג ½ ואותיות: שטנץ, סיכות, היוזם, פרפורציה — השמלים: המירות מטחן, מכבש: חיתוך: 72 .83. 03-9325909, 03-9323377 (#6965)
■ "סל-מרויס" שרות טלפוני לקבלת הסמיות הודעות, שרותי משרד ומכירות. 03-333838 (#7065)
■ למכירה מפעל רווחי + מוניטין בענף השלטים באזור פתח תקוה, השקעה 60,000 דולר. 03-614965 (#7136)
■ למכירה מגרש 4 דונם בירושל-אביב, בדבר ממתן, מתאים למוסך כולל מכבת ומיבנים 1-2 קווי טלפון. 03-654254, 03-667629 (#7313)
■ למכירה, בכפר-סבא, עסק רווחי, עקב מחלה. 052-425367 בערב. (#7376)
■ חברת ייבוא מחפשת מפיץ/ים ארציים, למטבר רכב (קל/כבד), ללא מעל. דרושה השקעה ראשונית וידע מקצועי. פרטים: ת.ד. 31327 חיפה 33633 (#7488)
■ בבת-ים ביולקטה עובד, שולחנות בחוץ + ציוד. בן-יהודה 194. (#7716)
■ למכירה מכונות אריזה "סודיק אלמוליה" חדשות. 053-44248 (#7755)
■ למכירה (אפשרי השכרה) 12 חדרים בבן-יהודה. 03-237063 (#7776) 03-241878
■ לפרוייקט מעניין ביותר לציבור הדתי, דרוש מנהל בכיר/שותף, רצוי קשרים בציבור הדתי, לקביעת ראיון: 03-2401767 (#7928)
■ בהרצליה ב' מקום יוקרתי, אולם להשכרה, 220 מ"ר, למפעל חיוור, משרד או מחסן. 052-72339, 19:00-ם, 052-77265 (#7951)
■ למכירה זכויות 12 סרטי וידאו + מסטרים מתורגמים (2 מהסרטים דוברי עברית לילדים) לקבלת רשימת הסרטים והמחירים: ת"ד 627 הרצליה 46105 (#7982)
■ בתוך השוק, להשכרה מינימרקט 214 מ"ר, הציוד למכירה. 052-440592, 03-9244379 (#8017)
■ מוצרים בלעדיים למוצר מבוקש ומהפכני לבית ולתעשייה. (#8022) 03-496896
■ לפרויקט מעניין בתחום מחזור פסולת ושפת הנפט בארץ ובחו"ל, דרושים נבונים בלעדיים בכל הארץ (עם השקעה) עד 20,000 דולר. משרד ראשי תל-אביב 7. 04-643377 בזמנים 03-240176 (#8040)
■ למכירה בית דפוס (אופסט + בלט), במרכז תל-אביב. ת.ד. 11449 תל-אביב. (#8107)
■ למכירה סלון משפצי לכלות + מספה + ציוד מלא מסיבות משפחתיות. לרציניים בלבד. ת.ד. 224 רחובות. (#8176)
■ דרוש משקיע בעסק מוצרים בריחים, השקעה של 50,000 דולר + ערבויות בנקאיות בכ"ל. שוה. 19:00-16:00 03-724308 (#8197)
■ להשקעה מלשפה להולומים, 20 מולות + ציוד + סאונה. (#8238) 03-910116
■ למכירה מיידית, במרכז דיזנגוף מסעדה יפהפיה, דיזנגוף 138 (ליד מדרון) 03-237794 (#8831)
■ לרציניים למכירה, בהזדמנות מפעל שלוש קומות בתל-אביב, לכל מטרה. טלפון בערב: (#8939) 03-731873
■ מעוניין בעסק מכניס ומעוניין בסביבות ה-50,000 דולר. (#9243) 055-94380 בערב.
■ למכירה סוכנות בלעדית, בענף המזון, באזור השרון, פרנסה ל-3 משפחות. 03-443578 (#9268)
■ מונית מרצדס 86, אוטומטית, משולה, 78,000 ק"מ. 057-37421 (#9433)
■ בדס"פ בעלייה על יד כבר המרשם 2 מולום + פ"א, למשרד/מחסן/מעשיה קלה. 03-373877 (#9570)
■ מיזיו לבעלי מסעדה/קייטרינג, למסעה מעדנייה — אוכל מוכן, ברמת-השרון. 03-909426 בערב. (#9592)
■ סוכנים + רכב לחלוקת נקניק בכל הארץ. 03-763912 בעבודה, (#9656) 03-5564165 בשבת.
■ למכירה 1300, צעיים מאקריל צבעוניים. טלפון: 03-9228284 (#9972)
■ מבריזים ארציים הבינלאומיים לכל העמים, המוזה "מבריזים" 20 שנה בדרך פתח-תקוה 7. (#9986) 03-612192
■ קצין משוחרר, אמין ומסור, מעוניין להכנס כשותף לעסק קיים. ת.ד. 107, רמת-גן. (#10145)
■ סוכנות שוק דינמי מעוניינת בהצעות רציניות, לפנות: (#10622) 03-342428
■ למכירה, מערכת לייצור שתיה בשקיות. 03-9243277, ובערב: (#10721) 03-9220421
■ מכירה 100 מ"ר + רשיון + סאונה, חנות בבן-יהודה בדס"פ. (#10745) 03-837213
■ משקיע 30000 דולר לפרוייקט הקשורות יזמיו. (המצרם מוכרית). (#10772) 03-317986
■ יועצת עסקים מנוסה, תושבת ברנביה, בביקור בארץ, מקבלת הצעות רציניות לברנביה. (#10825) 052-547621
■ לרגל נסיעה, מכירת עסק בעל מוניטין של אביזרי אופנה. במשק. 02-361197, בבית: 03-204123 (#10842)
■ בעל עם נסיון בניהול כספים לניהול עסק, אפשרות שותפות. לת.ד. 1334 תל-אביב, לסמ' ה' 25765 (#10848)
■ מיני-מרקט בבני-ברק עובד חזק מאוד, למכירה. 03-771959 (#11172) 03-708643

■ למכירה עסק בענף מוצרי צריכה, יצור מוצרים בלעדיים, כולל רשת שיווק ולקוחות בארץ ובחו"ל, 28 שנות מוניטין!! ההשקעה הדרושה כ-120,000 דולר, כולל מוניטין ומלאי, בתשובה נא לציין טלפון. ת.ד. 7587 תל-אביב (עבור מספר 123). (#11111)
■ למכירה בית-דאמפה, לפינוח בראשון-לציון. 055-24313, בשעות בערב. (#11722)
■ שלטים המדבקות לרכב, פיגבר היום. מסילת-ישרים 13, תל-אביב. (#11756) 03-384518
■ מוסך בשכונת מונטיפיורי, כל המחלקות למכירה/השכרה, אפשרות חלוקה. 03-5463013 (#11807)
■ למכירה בהזדמנות 150 תיקי גבעות זוגי. בערב: 03-948073 (#11850)
■ דרושה שותפה לבית קפה ברמת-אביב. טלפון: 03-426398 (#11918)
■ למיניבוריקט משגשג, דרוש שותף, 03-717485 (#12607) 03-247825
■ להשכרה בתל אביב אולם 80 מ"ר, ק"ק + טלפון + רשיון עסק על יד אל על. 052-20649 (#12837)
■ למכירה מיני מרקט משגשג בראשל"צ. טלפון: 03-5053682 משעה 15:00 (#12905)
■ מתנה שוה תמונה במרכז קרית, אפשרות למשרדים וגם שירותים. 03-227486 (#13587)
■ איש עסקים מעונין לקבל ייצוג סוכנויות באזה"ב. 03-769773 (#13650)
■ בצפון, למכירה מוסך מוסמך ומוכחה לרכב נרכש, מוצג תיק המבטח. 04-927005, בערב. (#13814)
■ חנות תכשיטים למכירה/שותפות בהוד השרון בביבר. 052-457169, 052-29576 (#13912)
■ "שסים" מודעות ל"לוח מעריב" מתקבלות בטלפון 37-16-22-03 (#13924) 03-37-16-22,03
■ יצרנים בענף בגדי הילדים והתינוקות, המעוניינים ברשת שיווק ארצית באמצעות בעלת קשרים ענפים, אשר מכנה גם להשתתף במימון הייצור, מוזמנים לכתוב ל-ת.ד. 36618 תל-אביב, 61366 (#14185)
■ למכירה ביתן חנות + בנ + טלפון + חצר + מיקטר. 03-871364 (#14443)
■ דרושים/ות דוכניות שווקים, מוסכמים/ות בכל הארץ. תנאים מעולים: 03-224266 (#14851)
■ דרושות מדבאות מלונת, בשכירות או בקנייה בכל הארץ. (#14855) 03-224266
■ לאוטוקנים למשקאות חביות קוים, דרושים סוכנים, 50,000 בכל הארץ, להשבתם. 03-364025 (#14923)
■ למכירה מזנון עובד במרכז המזנון בשכ"ת. 03-745934 (#15011)
■ דרוש שותף או משקיע לעסק פעיל רווחי ובעל מוניטין רב. השקעה: 100,000 דולר. ת.ד. 1060 חיפה. (#15038)
■ להשכרה/למכירה מגיה פרטית, באזור התעשיה הישן, 200 מ"ר, אפשרות לעסק אחר. 053-91727 (#15075)
■ למכירה מסעדה/איטליז בגמאר + מוניטין, בת"א מקום מעולה, השקעה 150,000 דולר, לרציניים בלבד ת.ד. 1280 תל-אביב (#15086)
■ בבעלות בינ-לאומי על דוגם סביש, בוזחב אחוזה 206 רענה, עם אולמות לעמצה המוזב. מעוניין לייצג חברה גדולה לאזור השרון. לפנות במקום בשעות הבוקר או בטלפון 03-429785 אחה"צ. (#15172)
■ סוכנים וסוכנות לפרסום בעסק במחיר הסבלה. 03-234171 (#15368) 03-372807
■ מפעל מתכת (סגורות) העובד ליצוא (מליון דולר) עם הנהלבות מאושרות באזה"ב, למכירה מסיבות משפחתיות, בהצעות לפנות לת.ד. 51648 תל-אביב עבור מגל. (#15387)
■ מעוניין לרכוש סוכנות לביטוח הקיימת בפתח-תקוה עם לקוחות תיק אלמנטרי. לפנות בכתב פרטים בכתב, ת.ד. 787 פתח-תקוה עבור ביטוח (סודיות מובטחת). (#15509)
■ להשכרה בכפר סבא מינימרקט + ציוד, איזור בלעדי. 052-88941 בערב. (#15724)
■ בדעיה, במרכז למכירה חנות עבודת למוצרי בשר, סלטים, נקניקים ושימורים. בערב: 052-451920, 052-88949 (#15740)
■ למכירה זכות חלוקה 60,000, הכנסה 2,500 עבודה קלה. (#16007) 052-455797
■ למסירה מספרה עובדת, בחולון 5 סוכנים. 03-663311/1738 (#16080)
■ ברחוב עסק יהושל 3, ¾3, ק"א, לכל מטרה. 03-268189 (#16109)
■ מעוניין לקנות ביזניים עם דירים מוגנים, "קודאן אינטרקונטינטל" 03-286222 מלך. (#16602)
■ מוכנה מנהל שיווק, נסיון בהפעלת צוותי מכירה, הקמת מערכת שיווק, הנלמות, בהצעות: ת.ד. 1203, רמת-השרון. (#16791)
■ "קניין" שרותי קניה, ביצוע ושרות לממלים, מוסדות ופרטיים, חוסך זמן וכסף!!! אנו נודיע עסוק הנמכים בתל-אביב: חומרי בנין, חשמל, מיטבים, ברזים, מודים, מנועים, כלי עבודה וכו' ביצוע עבודות מוכח. מסילת השלום 9 תל-אביב. 03-248117, מני 3982 (#16875) 052-440656

■ בשכ"ת חנות + חצר ביתית + כוח + טלפון, היחיד ברמת גן לכל מטרה בסובה מרכזית. (#16887) 03-375727
■ למכירה בגשש, מסעדה עבודה במרכז העיר. 053-22058 (#16966) 053-92484
■ למכירה עסק מבוסס בתחום הסדירות ריוותית גבוהה ביותר. בערב: 03-250597, בעבודה: (#16981) 03-651551 מליה.
■ להשקעה!! למכירה בשכונת התקוה, בניין שתי קומות + גג + שלש חנויות, הדירות פנויות. בערב: 052-72017 (#17069)
■ בזוקתו מחסן + רכב + טלפון, מעוניין לקבל סחורות להפצת סחורות באזור השרון. ת.ד. 164, מיקוד 40500 מכירה. (#17135)
■ למכירה ציוד לקונדיטוריה לערוכות מבולאות + סומבוניות. (#17160) 03-788097, 03-838492
■ עלי בצק לסיגרים מרקאים ואנטולס בכל כמות. 057-72976 (#17165)
■ למפעל בתל-אביב, דרושות תרגויות מספרה בכל רחבי הארץ, לפירות סניפים (חנויות מפעל) (#17176) 03-834419
■ חברה רצינית מעוניינת בקניה, הפצה, בוצרי ספורט/פרס/צעצועים. (#17476) 052-77992
■ בעל חנות + טלפון בהרצליה, מעוניין בהצעות רציניות!! (#17528) 052-540212
■ מדריך ליבואן!! כאמת ספקים מהעולם!! 100,000 מוצרים. מאיר: 03-286165 (#18412)
■ בעל חנות במרכז העיר באר שבע + רכב + נסיון במסחר, מעוניין בסוכנויות. 057-412229 (#18722)
■ למכירה באזור התחנה המרכזית, ב"ם למוצרי מתכת, מכבשים וציוד ומוצרים מבוקשים. (#18814) 17:00-ם, 03-763104
■ "הבלוט" — מוזד הדש, המרכז את שרותי הקבלה המסחרית וכן הצעות לביצוע הובלות ע"י גופים פרטיים, ראה בהמשך הלוח בין מדורי "מכירה ושירותים". (#19049)
■ סוקטור + כי ועלה + מקום עבודה מסודר, ראשון-לציון. (#19061) 03-9611992
■ נגריה בשכ"ת, הציוד למכירה, מתאים לכסאות והיסונות. 835895 (#19181)
■ להשכרה מחסן 200 מ"ר + חצר + מתוכנן + ציוד. 03-351005 (#19183) 03-364181
■ למכירה דירה ½4 לעסק/משרד ק"ב סאוב, ומלה ביםין מחבנה. (#19236) 03-660990
■ מרפאת שיניים להשכרה בכפר סבא, מטעיית היטב. 052-447824 (#19257) בערב.
■ להשכרה במקום מרכזי ברמת-גן ביזקתה. 03-751102, 03-315208 (#19302)
■ באראצה-הבירות, שיפוץ אבזן בהיעון התעשיה. ת.ד. 7038 מכירה. (#19312)
■ ביפו העתיקה, למכירה מסעדה סובות, פרנסה בשפע. 03-824348 (#19353)
■ איש עסקים — מידע על הסוכות השעות עם רישום בשאור הכור ה. לבירורים: "שירותי הפעיל" פקסימיליה 02-811555 (#19420) 02-811552
■ מספרה לכלות להשכרה, חוד איפור, בקלות, סיור. 03-290585 (#19422)
■ עו"ד ת"ח "שירותי הפעיל" הכנות בירוק ברשם החברות. פלאפון (#19423) 050-23155
■ חברה לסחור בענף הבתות עד מד להשכרה/בכיוה/שותפות. ברבר פרטים: 03-656990, 03-653435 ת.ד. 2945 תל-אביב (#19480) 61028
■ במרכז ראשון-לציון, דירות לציניה מיידית!! "חמד" 03-996614, 03-948839 (#19490)
■ למכירה/שותפות עסק לשיווק ארצי. טלפון: 03-794958 (#19658) 03-782642
■ להפקות ביזור דרושים משקיעים, רווחים מאים. 03-297193 (#19668)
■ חיסול סטוקו!! 150 אזעקות, לדירות להתקנה עצמית. (#19671) 03-331306
■ חברה לסחר בינלאומי הפועלת באזה"ב ובאירופה. יזמים המעוניינים ליצא יוצר בכתב תוצר דקע קטלוני ומוחירים לת.ד. 33209 תל-אביב. (#19771)
■ למכירה, עסק בתנויה, בענף הצבעים. 053-28280, 053-26271 (#19839) לשרן.
■ בדס"פ דפוס, בחולת-בניסן 60 מ"ר + קלינסורה טובה וציוד. 823230 מיום ראשון 15:00-8:00 (#19951) שמשון.
■ ינואר ידוע, בלעדי מזון הזמנים ציוד ומכונות לתעשייה, הנדסה עתירת ידע, מחפש גורם רציני לשותפות פעילה/שקטה וסוכנים עצמאיים מנוסים. להרחבת הפעילות. ת.ד 323437 ת"א. (#19978)
■ למכירה, מסיבות בריאותיות, מילק-בר פעיל, בדיזנגוף. (#19988) 08-229350
■ לרישום פטנט בינלאומי דרך שים משקיעים 5,000 דולר כ"א. לכתוב לד"ר מחקר ופיתוח, אבן-יהודה. (#20012)
■ מעוניין לקבל בשכ"ת מסעדה, בצפון תל-אביב. טלפון: (#20064) 03-443236
■ אסליו + ציוד למכירה/להשכרה, בזון 16 פ"ת. 03-9323285 (#20106)
■ בהזדמנות, מסעדה-פועלים בשכ"ת. טלפון: 813417 ת"א. (#20166)
■ "קוסטה-דלסול" סוכנות לנכסים השקעות בדרום-ספרד. (#20248) 03-374208, 063-96692
■ חנות תנומרי ניקוי בדס"ם, למכירה, בכפר-סבא. 052-29814, (#20556) 052-443898
■ שיטת הפירסום הזולה והיעילה ביותר דיוור ישיר ביתוח ראו יום ג' "עסקים לעסקים". או טלפון: (#20573) 03-337167

■ 2 פקסמליות חדשות אחריות לשנה מחברה הגדולה ביותר. (#20617) 03-337274
■ אל תפתחו קבל מחשב ותוכנה לששה חודשי נסיון ורק אחר כך תחליטו ראה יום ג' "עסקים לעסקים" או טלפון 03-337167 (#20722)
■ למכירה סוכנות גז, לאזור אילת והערבה. בערב: 03-359790, לציריים בלבד. (#20740)
■ למכירה בלאס-וגאס, (באזה"ב), מאפית פיתות, פעילה. (#20838) 001-702-383-0599
■ יצרן אופק 1500 ש"ת, ניצבעם באזה"ב ואירופה, בתשוקות לטרנר, הבשיסים, צבעוניים, וקונסקציה, תצוגה קבועה באזה"ב. (#20880) 04-717317
■ משרד לנה"ח במוחזק, מעוניין לקבל הצעות לשותפות. (#20919) 03-373465
■ למכירה חנות לאביזרי אופנה בראשון-לציון. טלפון: 03-992085 (#20922) אחה"צ.
■ מבצע מכונות שטיפה, בלחץ גבה, סים קיים וקיטור במוחזי מבצע בתשלומים. 03-823444 (#21275)
■ להשכרה, מכונות חיוצה ארמטשיות לסוכנויות, בתנאים נוחים. (#21395) 03-823444
■ סטודיו הביה"ס לקרמיקה בבני, ציוד, טלפון, פרנסה. (#21657) 03-411350
■ השקעה קטנטה להשכרה חנות בגדים בגבעתיים. 03-739933, (#21664) 03-590075
■ דרוש שותף פעיל למגרש להלוף חילוף משומשים לרכב. (#21680) 052-36752
■ משרד רו"ח, יזוד. מעוניין בשרות, בעל תיק לקוחות. (#21747) 03-903071
■ דינמי!! + יבואן + השקעה, מחפש עסק ריווחי לשותפות. (#21773) 03-768671
■ איזור גבסים, בניית צ'קים, בכל רחבי הארץ, הבניה מובטחת תוך 30 יום "המואר". דיזינגוף 117, 03-243032, לציון, שעות קבלה: 17:00-9:00 (#21798)
■ מעוניינים לרכוש תיקי ביטוח אלמנטרי סודיות מובטחת. (#22131) 03-809285
■ למפעל גבלים, דעמים התעדוהת אזורה, דרושים סוכנים בכל הארץ. (#22198) 052-22003
■ למכירה או שותפות עסק תוסס מוניטין + רווחי ביותר, בענף שליחויות. בהצעות ת.ד 7119 פ"ת. (#22207)
■ שטחים התעשייתיים, חנויות, משרדים במרכז מסחרי מפואר! 1 (#22251) 03-497914
■ בתל אביב מועדון מסעדה, 3 מבלטים + רשיונות, למכירה/להשכרה. 03-663148, 03-657735 (#22285)
■ ציוד לייצור פרופילים מפץ, לחד מונות, ציפוי קירות, ועוד. (#22447) 03-942589, לא בשבת.
■ דרוש משקיע כשותף לבית אבזה בבני-ברק. 03-483986 (#22659)
■ בניית תכנון צ'קים בדרך בלעדית ומהירה. טלפון: (#22662) 03-662338
■ ליבזנן את בני-בבי, מצעים, הלוואות לשכירים, ובניות צ'קים מסחריים, תנאים מצויינים. (#22675) 03-886769
■ עסק חדש - זקוק לפרסום בא ומשוב ביותר (העסק בתוקף) "ישראל" (#22740) 03-323323
■ ביתן, 3 גדולים לכל מטרה, ק"ב. (#22792) בעבודה 03-905825
■ להשכרה 400 מ"ר + גג, מתאים לנגריה, מסגריה. 063-78410 (#23118)
■ למכירה פרפומריה ואביזרי אופנה במרכז כפר-סבא. 052-32495 (#23143)
■ מעוניין לשכור חנות/אולם 80-100 מ"ר באיזור ת"א — ר"ג. (#23243) 02-666938, 03-745910
■ בהזדמנות!! לרגל מרק שוה מת, למכירה, סופרמרקט עובד, מוניטין. אפשרות קניית המבנה בר לו. ז'בוטינסקי 110 בני-ברק. (#23369) 03-703013
■ בהזדמנות!! למכירה מסעדה בטיילת בת-ים, טאבו. (#23478) 03-864803, 03-862064
■ מעוניין לקנות, להשכיר, בניינים בתל-אביב והסביבה (אפילו לפני שיפוץ). (#23480) 03-883199
■ במוסך מורשה בתל-אביב, להשכרה מחלקות למירים אוטומטים, מזגנים, צבעות, מכירות מכוניות או כל מטרה. בוקר: 03-826510 וכערב: 03-472933 (#23558)
■ מעוניין להיכנס כשותף שקט/פעיל לבית קפה או פאב פעיל ורווחי. 052-452322 בערב. (#23563)
■ סוכן של חברה אירופאית גדולה למזון כלבים וחתולים מעולה, מעוניין להתקשר עם משווקים/מפיצים אזוריים רציניים, דרושה השקעה במלאי. בערב: (#23567) 052-452322
■ "בל" שרותי לווי ברמה גבוהה אקסקלוסיבית אמינה ודיסקרטית. צלצל אלינו משעה בקולך 10:00-21:00 רייינס 23 תל-אביב. (#23646) 03-239880
■ לפיתוח עסקים בחו"ל, פרסם באינטרנשיונל הראלד - טריביון, המופץ ב-164 מדינות וב-60 חברות תעופה. 03-459137 (#23696)
■ לירווח בתחילת דרכו, בעל פוטנציאל גדול, דרוש משקיע שותף, פעיל או לא פעיל, סכום ההשקעה 60,000, טלפונים: 03-372629, 03-371086 (#23714)
■ למכירה אביזרי אופנה + שולחנות תצוגה. 03-838410 (#23733) 03-826305

■ ליוצאי צה"ל, משטרה הבטחות הבטחון הפונים לעסקים עצמאיים מומלץ רק דרך "החכון בע"מ" שרותים כלכליים. טלפון: 03-372629, 03-371066 (#23728)
■ לבית אבות בזקסה (סאבו) 70 מיטות, דרוש שותף פעיל/שקט, רציניים יפנו. 08-435378 (#23862)
■ מעוניינים במפעלים תעשייתיים קיימים, בשותפות או מכירה וגם בפרוייקטים. ת.ד. 23152 תל אביב 61230 (#23886)
■ בהרצליה באזור המסחרי התעשייתי הלמוות למכירה אלום שמרות/מכירות/תעשיה קלה "בתי הבירה" 02-810863, 02-824531 (#23898)
■ דרוש מחסן להשכרה עם רשיון, טלפון וציוד הכולל מחלקה מדחות וצבע, באיזור תל-אביב 03-836506 בשעות הערב. (#24025)
■ למכירה קו חלוקת מפחקים ערב פרוסה בשפע. 03-840554 (#24098)
■ ייעוץ כלכלי לעסקים וליחידים, לפנות: ת.ד. 614 כפר-סבא. (#24172)
■ מעוניין לקנות/שותף עסק/מפעל פעיל. 03-9320152 בערב. (#24323)
■ דרוש משקיע/שותף בהשקעה בעסק ריווחי ובעל מוניטין בתחום 100,000 דולר. לכתוב לת.ד 1060 נתניה, מיקוד 42110 (#24448)
■ דרושים! משקיע סולידי או פעיל לעסק מסחרי בענף העץ/ייבוא השקעה 50,000. (#24511) 03-955812
■ אל פסק, מקורי וחדשני, עם מצברים פנימיים, המיוצב מתח, ראה יום ג' "עסקים לעסקים", או טלפון: 03-337187 (#20598)
■ בוא לכלא איתנו לסוד של 21 מספרים, 543 משתתפים, כ"א מצר לא 10 רגילים. לפרטים (#20613) 03-332204
■ 2 מחשבי י.ב.מ. — פי.סי. + תוכנת הנה"ח + דיסק 20 אם מזדמשים בשימוש) בנחיד הזדמנות לרגל מעבר למחשב גדול. (#20706) 03-337274
■ למשקיע מיידי מבנה תעשייה 2200 מ"ר, 600 אסמר, טלפונים וכו' עם/בלי מפעל מתכת יצרני פעיל. ת.ד. 34114 חיפה 31340 (#23748)
■ מיני מרקט בפתח-תקוה, למכירה או השכרה. פרנסה בשפע. בערב: 055-86814, 03-901343 (#10670)
■ חילוץ מהתשבויות נבית צ'קים חוזבות. 03-376626, 12:00-9:00 (#11305)
■ בשכ"ת, אולם מפואר - קומותים + טלפון. בולנסקו, תל-אביב, לקונפקציה לשיווק לקיבוצים. (#13619) 03-373117, 03-259780
■ חברה בהצואלה וקולומביה, בעקסיות בנצרים ממוחזים חדרים לייצא, לקניית המוצרים או הקמת מפעלים משותפים בדרום אמריקה. בהצעות רציניות ת"ד 29276 תל-אביב מיקוד 61292 (#14853)
■ מעוניין להשקיע בחנות עד 150 מ"ר, בקניון איילון. 03-424122 (#7024)
■ מפעל להב מציע תכשיטים 14 קרט, לסוחרים ובעלי חנויות, בבית המפעל. 02-247591 (#7072)
■ למכירה אולם 750, באיזור התעשיה באר-שבע לכל מטרה. (#7831) 057-413974
■ אולפני חיפה, הפקות קולנוע וטלויזיה לשירות מפעלים, מוסדות, מרסי הדמיות, תעשיה, פרסום, תשדירי שירות בכל השפות — איכות סידור. 3-04-336812 (#11578)
■ בדס"פ מסעדה יפהפיה במרכז שוק הכרמל, פרנסה לשתי משפחות. בעסק: 03-495838, בבית: (#19414) 03-416671
■ בביאליק, רמת-גן, חנות 50 מ"ר + גלריה, ניתן להתחבר עם משרד 70 מ"ר + חצר 200 מ"ר + טלפונים. (#21330) 03-233484
■ גביית חובות!! במהירות! במקצועיות! (מכבית/משפטית) "בטחון ישראל". 03-901913 (#21868) 03-913119
■ למכירה, במרכז יפו, למגורים/לעסק, 150 מ"ר. 844834, 356970 (#3778)
■ מנהל חשבונות עצמאי — חיסול פיגורים, משכורות, טיפול שוטף. 052-33383, 052-442671 (#21246)
■ בעל חנות במרכז כפר סבא מעוניין לייצג מפעל כמות המפעל. (#11498) 052-32502
■ בכפר סבא מינימרקט להשכרה. (#11502) 052-34101
■ דרוש מפעיל צרכניה במושב שדה חמד. לפנות: למזכירות המושב לפה"צ. 052-34367 (#11536)
■ למשקיעים!! אולמות תעשיה בבנדים, פנויים או מושכרים למכירה. 03-5517687, 03-5512290 (#12091)
■ בצבעת, למכירה טאבו בית-מלון 17 חדרים, בנין אבן מיוחד בסיום, 3 קומות עם אפשרות לקומה רביעית, גן מקסים, מסעדה מפוארת, 120 מקומות. 069-30053, 069-72275 (#13333)
■ מעוניין ברכישה או שותפות בתיק ביטוח, בפתח-תקוה, בכל גודל, תנאים טובים. 03-908787 בבית: 03-909459 (#18465)
■ מייבצים תושבי חוץ המעוניינים להשקיע בתעשייה עתירת ידע, מזון, תיירות ונכסים. ת.ד. 287 כ"ס. (#10474)
■ בעל נסיון בניהול, שיווק ומכירות מעוניין בהצעה רצינית. אפשרי כמזור לאיש עסקים. ת.ד. 20389 ת"א. (#10485)
■ מוזרות "ג'ימס בונד", כוללות במסווה מערכת הקלטה, קולות או וידאו מתוכנות, מופעלות גם ע"י שלט רחוק, עד 500 מ"ר!!! לפרטים נוספים נא להתקשר לפרסלע. 03-664822 (ניתן גם להשכיר). (#10579)

■ משקיע, מחפש לרכוש חברה להשכרת רכב, קטנה עד בינונית, נא להתקשר 03-950250 בערב, בעבודה 03-420140 (#10597)
■ משרד שיווק בחיפה עם צוות אנשי מכירות מעוניין בייצוג חברות במגזר. ת.ד. 7071 חיפה. (#11125)
■ טיפול בחשבונות, מיסים, כספים, ע"י כלכלים ורו"ח, אפשרי שותפות בעסקים, במקום תשלום. ת.ד. 5061 הרצליה. (#11628)
■ מהנדס תושב דרום-אפריקה, מעוניין בייצוג חברה ישראלית/מוצרים בדרא"פ. ת.ד. 29305 תל-אביב. (#14039)

בתי מלאכה

■ ברמת-אליהו, 60 מ"ר, ק"ק + כח, למכירה. 03-5593658 (#7870) 03-9610779
■ להשכרה בית מלאכה לשיפוץ צירים + מירים משופצים ולא משופצים. (#15128) 823891
■ להשכרה בית מלאכה, במרכז ת"א, לעבודות מיוחד אויר, אפשרי למטרה אחרת. ת.ד. 1334, תל-אביב, עבור א' 41935 (#21328)
■ בשכ"ת 24 מטר + טלפון, סבר בת קינג ג'ורג' אלנבי. 03-413819 (#23544)

מחסנים

■ להשכרה מחסן קומת מרתף, 150 מ"ר + מה לפריקה וטעינה + חניון לרכב. העליה 62. (#19336) 03-372127
■ במרכז בנדים, גישה לרכב. 841724, 738303 לא בשבת. (#21527)
■ להשכרה כ-1,000 מ"ר, ביתחק שדה, 5 + כח + טלפונים. (#23741) 03-254882
■ לחברה דרוש באיזור תל-אביב, מחסן/מרתף/דירה (או חלק), לאחסנת ציוד משרדי. 03-288741, 03-280082 פרט ליום שישי. (#24684)
■ באיזור כפר-סבא, מחסן סגור 1000 מ"ר להשכרה. 052-36782 (#6130)
■ שירותי אחסנה ושינוע במחסן שמור היטב. לכל סוגי הסחורות. (#10786) 03-298360
■ מחסן כ-100 מ"ר + משרד + טלפונים + מונגים. 03-283363 (#14459) 03-285863
■ להשכרה 800 מ"ר פנוי, אזור התעשיה נתניה. טלפון: (#15346) 03-739141 לחיים.
■ למכירה מחסן סחורה, 4×4, מצב מעולה. טלפון: 03-475001 (#15997)
■ ברמת-גן במרכז, 120 מ"ר + ק"ת, ק"ק למלאכה/מחסן + חניה למכירה, השכרה. 03-332042, (#19064) 03-332128
■ דרוש בשכ"ת עד 150 מ"ר, ק"ק, גישה לרכב, באיזור יצחק-שדה — המסגר. 03-3361817-5 (#19196)
■ 600 מ"ר, גבוה, ק"ק, לאחסנה באזור התעשיה חולון. "אנגלו סכסון" (#20056) 286121
■ למכירה מחסן קומותיים, 234 מ"ר, בחזוב לבנדה. 03-217432, (#22783) 03-259796
■ ברמת גן!! ליד עילית!! בהזדמנות!! 1500 מ"ר "אנגלו סכסון" (#22915) 03-738121
■ בחנויה להשכרה 120 מ"ר + סככה 4,500 מ"ר + 5,500 חצר אסגלט + קווי טלפון + כח. 053-35791, ובבית: 053-93037 (#23520)
■ להשכיר, מחסן, 430 מ"ר, קומת קרקע, מול הקניון ב"ב, לטלפן: 03-7513568 (בלי מתווכים) (#19932) 03-7512343
■ דרוש מחסן ק"ק + טלפון במבני בת 300 מ"ר, באזור פתח תקוה. 03-912965, 03-916491 (#10468) 03-909803
■ בשכ"ת, 60 מ"ר, בסלסה-לבנדה. (#11862) 03-263879 לא בשבת.
■ ציון סותוקאספסט 3.5×4 להזר עבודה, למחסן, בתל-אביב. במרמיגה: 08-464496 (#14034)
■ להשכרה, בדרום תל-אביב, 150 מ"ר, ק"ק + גישה לרכב. לפנות למנור (#13019) 291526

אולמות

■ למכירה בתל-אביב, בחוזק, 120, ק"ב + טלפונים + מעליות. (#18964) 03-884178
■ לתנונה, ליד "חנות הרהיטים", 600 מ"ר, ק"ק + טלפונים + חניה. "קודאל" 281952, 288943 (#20782)
■ דרוש שטח כ-200 מ"ר במרכז תל-אביב למסגה ומחסן, בק"ק. (#23934) 03-289339
■ בשכ"ת בתל-אביב, קומת גלריה אולם, 250 מ"ר + כח + טלפון, ק"ב. בעבודה: 03-828845, ובבית: (#7822) 08-435355
■ בחולון 140 מ"ר, 500 ש"ת, טלפון, חניה. 03-844583, (#8258) 03-880583
■ להשכרה, אולם לאחסנה, 25 מ"ר או 60 מ"ר + טלפון. בנדים, איזור התעשיה. 03-5516477 (#11729)
■ בבמנה תעשייתי, בדוסי ממתח, בנבעת הרצל, 280-320 מ"ר, עם כוח + טלפון. 03-821490, (#14905) 052-26368
■ בחולון באזור התעשיה: אולם להשכרה 1,700 מ"ר + חשמל + טלפון + חניה. משרדים להשכרה 560 מ"ר + טלפון + חניה. (#15064) 03-482043
■ דרוש אולם לתעשיה קומת קרקע, באיזור גבולי ישראל, מולד וחוק התמבים, אפשרי שיקודון, הדר יוסף. בגודל עד 450 מ"ר + טלפון וכח. 03-218968, (#15427) 03-210516
■ להשכרה אולם 240 מ"ר, ק"ב + מעלית + טלפון בבניין פתח-תקוה, תל-אביב בקרית-אריה. למסחר, בידור ואלקטרוניקה. (#15465) 03-911581
■ בבדים להשכרה אולם, 100 מ"ר, טלפון + כוח. 03-866399 (#19887)

■ להשכרה 600 מ"ר, אולם תצוגה מיוחד בבניין על 3.5 דונם מגרש (עם פיתוח מלא) באיזור ראשל"צ בחולון ליד מפעלי גלי. אנגלו סכסון (#20777) 286181
■ הזדמנות!! בשכ"ת 320 + גלריה + מעלית + כח, טלפונים, חזיקה, בבני-ברק. 02-525168 בזהל. (#21973)
■ להשכרה, אולם + משרדים, 200 מ"ר + טלפון בבת-ים. (#22413) 03-595780
■ במרכז ת"א שטחים גדולים שגים להשכרה מיידית, מתאימים לאחסנה, ארכיבים, חנויות מפעל וכדומה. 611516 לפה"צ (#22615)
■ בשכ"ת אולם כ-150 מ"ר בחזוב הבר"א + טלפון. "פירר". (#23153) 03-296964
■ אולם לנגריה 150-200 מ"ר באיזור חולון-יפו. 03-828524, (#23808) 03-888722
■ להשכרה בגבעתיים 250 מ"ר, למכיסה מיידית למשרדים מחברות שוק. אנגלו סכסון. 286181 (#23913)
■ ברמת החייל אולמות לתעשיה קלה, תכנון לפי דרישה, טלפונים ללא הגבלה החל מ-220 מ"ר. אנגלו סכסון. 286181 (#23916)
■ בשכ"ד ביד אליהו, סמוך לנתיבי ישראל 750 מ"ר למכירה מיידית בתנאים נוחים. אנגלו סכסון. (#23918) 286181
■ קומה שלמה — 330 מ"ר, להשכרה בהרצל. 03-217432, (#23989) 03-259796
■ מול קניון רמת גן להשכרה אולם 550 ק"ב. 03-824723, 03-822011 (#24111)
■ להשכרה מרתף 100 מטר בזבוטינסקי 12. 03-382842, 03-283295 (#24122)
■ להשכרה/למכירה אולם 200 מטר + מעלית + טלפונים + כח. (#24470) 03-812391
■ בסביבות דיזינגוף!! בהזדמנות!! אולם 240 מ"ר. "לטב" (#21890) 03-200450/5
■ פרטי בשכ"ת, בבן-יהודה מגדלי + 2 משרדים וחנויות + אולם יפה + רשיון וטלפונים (בחזר ובנפרד), מתאים לכל מטרה. 446087, (#3823) 03-5464305
■ להשכרה/מכירה, 232 מ"ר, בדרום ת"א. 03-614820, 03-424891 (#18772)

חנויות

■ 64 מ"ר להשכרה במרכז המסחרי ברמת-אביב ג', רחוב ברודצקי פינת רחוב אחימאיר. "אפריקה ישראל להשקעות", 03-650281 (#14347)
■ למכירה / השכרה חנות + גלריה ע"י דיזנגוף (בתל) 03-290721 (#14848) 02-534935, 03-705576
■ דרושה חנות מרכזית (גדולה) עם טלפון ברחובות, רמת-השרון. בערב: 03-885277, 03-801595 (#16016)
■ למכירה/השכרה בתחנה המרכזית ת"א, חנות 40 מ"ר + חניון, 250 מ"ר + מרתף 870 מ"ר מתאים במפעלים. 03-5050172, 886548, לא בשבת. (#16570)
■ למכירה חנות ברמת-יוסף, אפשרות לסוכנות בענף הטכסטיל, מיידית. (#17502) 03-442080
■ למסירה בדס"פ חנות ברחוב ביאליק רמת גן. 721304 אחה"צ. (#20528)
■ פרטי, מעוניין ברכישת חנות + טאבו, במיקום מעולה, בהשקעה בת"א או סביבה. מ-18:30, או בר וה"ר. (#21082) 03-426792
■ חנות גדולה ומסודרת, להשכרה, במרכז השעון ביפו. 03-823525, (#21206) 03-9612503
■ הרצליה, מרכז, סוקולוב, 130 מ"ר המחסן 10. 03-496189 (#21810)
■ למכירה חנות + גלריה בבת-ים, בעוזיאל 28. 03-381385, (#22055) 03-482013
■ מחפשים לקניה חנות יוקרתית מנויה, הפסה. תיווך "איזי" (#22140) 03-245470
■ להשכרה ביפו 40 + גלריה + טלפון, פונים, אפשרי למשרד. (#22284) 03-202266
■ בלוינסקי-לבנדה בשכ"ת 450 מ"ר + מרתף + משרדים, בבנין חדש. (#24679) 03-452224
■ בנתניה, להשכרה חנות במדרחוב, במקום מרכזי. 03-494526, (#2438) 03-760567
■ להשכרה בסוקולוב ברמת השרון חנות 50 מ"ר + 25 מטר גלריה. למזהר מהלוה. "ישקר". 473490 (#3725) 403532-3
■ חנות/דירה, למכירה/להשכרה מיידית, חזיתית + טלפון. (#6817) 03-5518749
■ בשכ"ת חנות 35 מ"ר + מחסן 75 מטר בהשמונאים, המחסן בזמנה מרכזית. (#6887) 03-453826
■ מיניסקט בשכ"ת בבבעת-סבר, ק, משגשגת מאוד. 03-341865 (#7302)
■ בנווה-אביבים, להשכרה חנויות חדשות, למסירה מיידית "ישקר" (#9211) 03-426293
■ רשת ארצית לייצור ושיווק הבשימים משובצים, מחפשת חנויות בת"א ודיזינגוף, בירושלים ובחיפה, במקומות יוקרתיים-מרכזיים, הגודל כ-50 מ"ר. נא לכתוב ת.ד. 39808 ת"א, עבור "תכשיטים". (#9218)
■ לפרטי דרושה חנות בשכ"ת בגוש דן, בשכונת יוקרה או במקום סואן. (#9855) 03-784554
■ חנות פינתית בהזדמנות למכירה + טלפון, הרצוג 7 בת-ים. (#10024) 03-373794
■ למכירה במגדיאל, בהזדמנות, חנות חדשה + גלריה + שרותים + טלפון. טלפון: 03-915527 (#12785)
■ להשכרה מיידית חנות במרכז מסחרי פ"ת. 03-914038, (#12998) 03-9230760
■ למכירה בדס"פ חנות במיקום מעניין לצרכי חשמל ואלקטרוניקה. (#13069) 03-632013
■ דרוש מקום בתל-אביב המתאים לסטודיו לאופנה. 03-5513941, (#13495) 03-805121
■ ביאליק, רמת-גן, חנות 50 מ"ר + גלריה, ניתן להתחבר עם משרד 70 מ"ר + חצר 200 מ"ר + טלפונים. (#13824) 03-233484
■ בבני-ברק, חנות או משרד, למכירה/להשכרה, לכל מטרה, 30 מטר + טלפון. 03-731555 (#13901)

■ בהרצל (סלמה) להשכרה, חנות ומגרש צמוד + גישה לרכב. (#15014) 03-770969
■ בדס"פ חנות בגדים + תצוגה, 17 שנה מוניטין, תחנה מרכזית ת"א. (#15061) 03-372092
■ להשכרה חנות פעילה למתנות וכלי בית, הציוד המלאי למכירה, לרציניים בלבד. 03-784983, מ-9:30-13:30 (#15498)
■ להשכרה חנות בנווה-אביבים, 42 מ"ר + גלריה, אפשרי למזון בטאגור 38. 03-483942 (#15742)
■ למכירה/להשכרה, 2 חנויות ברחוב ששפטר 34 פתח-תקוה. בערב: 494507, 908170 (#15817)
■ מעוניין בחנות בשכ"ת, במרכז פתח-תקוה. 03-242896, בערב, לא שבת. (#15906)
■ בחולון-הבית סמואל, להשכרה, חנות כפולה + טלפון. (#16819) 063-37939 בערב.
■ באבן-גבירול, יפה בשכ"ת + טלפון. בערב: 03-7518147, לא בשבת. (#17164)
■ בשכר דירה/מכירה, חנות במרכז גבעתיים, בפרטים: 03-311909 (#18979)
■ להשכרה חנות 40 מ"ר, מבוססת + גלריה, מרכזי. 08-453082 (#19620)
■ ברמת-אביב ג', במרכז מסחרי יוקרתי, חנות להשכרה + גלריה + מרתף גדול למכירה מיידית "גיטל" (#19648) 03-424472, 03-424584
■ בשכ"ת חנות בבן-יהודה תל-אביב, 60 מ"ר + טלפון. 03-227651, אחה"צ: 03-655792 (#19667)
■ דרושה חנות בשכירות כ-80 מ"ר בתל אביב למסעדה. (#19723) 03-474948
■ להשכיר, חנות, 80 מ"ר + גלריה, ברח' רובל הצדק, לטלפן: (בלי מתווכים). 03-7513568, (#19892) 03-7512343
■ לרשת חדשה, דרושות חנויות, במקומות מרכזיים, בכל גוש-דן, גם למתווכים!! "אקרנכסים" סלך (#20032) 03-424141
■ דרושה חנות בשכירות באיזור תל אביב במקום יוקרתי למזון. (#20038) 03-591770
■ למכירה שטחים מסחריים בפתח-תקוה, בבדלים שונים (החל מ-52 מ"ר) במרכז מסחרי חדש בשכונת מגורים גדולה ומפותחת. (#20567) 03-664631
■ להשכרה חנות/משרד, 40 מ"ר, ק"ק, בבית כלל-דזיראגוב 5. (#20942) 03-337088, 03-331786
■ ברמת-השרון, ביתכזן 6, להשכרה לכל מטרה. 03-473033, (#21163) 03-403496
■ למכירה/השכרה בכפר-גוריון, שטח מסחרי 240 מ"ר ולהשכרה בגבעתיים, חנות 70 מ"ר במרכז מסחרי חדש. 03-344084 (#21243)
■ למכירה חנות בדס"פ בדיזנגוף בחזר, 45 מ"ר. 03-240547 (#21603)
■ בצפון, במקסן, בשכ"ת חנות גדולה 50 מ"ר + טלפון + כח + מרכזן. (#21805) 03-412621
■ בבן-יהודה, חנות 80 מ"ר, למכירה/השכרה לכל מטרה. 237063, (#22318) 241878
■ חנות למכירה/השכרה בבני בד ברק, 18,000 דולר. (#22513) 03-399344
■ למכירה חנות בנוה-אביבים, 35 מטר. להתקשר בערב: 03-423712 (#22689)
■ בדיזנגוף... במרכז... חנות נדר לה להשכרה!! לרציניים... "ישראתום". 03-295303 (#22698)
■ ברעננה למכירה חנות 100 מ"ר מידיית קאנטרי הנט". 052-33841 (#23377)
■ מעוניין לשכור חנות, לבוטיק באזור מרכזי, בגוש-דן. (#23458) 03-392939
■ בחולון להשכרה/מכירה 36 מ"ר, מסחרי + טלפון. 03-803753 (#23470)
■ ליד הרצל, רחוב סלולון, בדס"פ חנות בית-מלאכה. 03-829691 (#23528)
■ למכירה/להשכרה חנות + גלריה + טלפון, במרכז גבעתיים. (#23742) 03-341580
■ בהרצליה בסוקולוב, חנות 25 מ"ר + גלריה. 052-85518, (#23760) 052-556465
■ חנות, מחסן בלבנדה למכירה. 03-259796, 03-217432 (#23990)
■ למכירה חנות באזור 25000 דר לר מ-16:00. 03-801285 (#24026)
■ למכירה חנות בעוזיאל ברמת ג 30 מ"ר כולל גלריה. 03-745044 (#24040)
■ חנות ע"י דיזינגוף 70 מ"ר. "העיר" 03-451939, 03-446691 (#24083)
■ באלנבי בת"א חנות בדס"פ, 52 מ"ר + גלריה (בענף הנעליים). (#24249) 052-456348
■ בבנדים להשכרה חנות חיוך 15 שנה, מוניטין. 03-876846 (#24270)
■ למכירה ברמת-גן, רמת-עמידר, מיידי, חנות 26 מ"ר, פינתית. (#13067) 03-351163
■ בהרצליה-פיתוח, להשכרה/מכירה, חנות/בית/משל + טלפון. (#6851) 052-547741
■ חנות יוקרה + ציוד מיידי בהרצליה, 160 דולר. 052-555904 (#20666)
■ בגבעתיים, (קומתיים), 65, מרכזית ופינתית ומסודרת. 03-9230892, 03-674428 (#10636)
■ בצפת בהזדמנות במרכז רסקו 18 מ"ר. 04-668662, 04-225870 (#11157)
■ בחולת ביימין בהדרוגב, חנות 15 מ"ר + גלריה בחצר ומחסן 35 מ"ר. 03-200105, 03-240836 (#11815)
■ בשכ"ת/דס"פ, חנות + מרתף + גלריה + טלפון, ברחוב המגב 5-7. (#12040) 03-656387, לפה"צ.

משרדים

■ באבן-גבירול, 30 מ"ר + טלפון + מזגן ושרותים, מיידי. 03-230841 (#9667)
■ בדס"פ משרד 6 חדרים, במרכז ת"א. (#13671) 236258, 233021
■ בבית אל-על, להשכרה חנות/משרד מסודרת + קווים. "איטל" (#14388) 03-220634
■ להשכרה בתל-אביב, בסיסי, מבנה עצמאי, 450 מ"ר. "להב" (#16848) 03-403898
■ ברמת-גן, אזור הבורסה, 400 מ"ר, להשכרה, מחולק + טלפונים + חניות צמודות. "קודאל" (#20806) 281952, 288943
■ להשכרה, 350 מ"ר, מחולקים ומסודרים, טלפונים, ללא הגבלה, חניות צמודות. "קודאל" 288943, (#20817) 281952
■ במגדל שלום, משרדים להשכרה. (#20852) 03-375331
■ למכירה/השכרה בצפון רחוב הירקון, משרד 240 מ"ר + 6 קווי טלפון, מזוג אויר וחניה. (#21251) 03-344084, 03-429010
■ להשכרה משרד, לגבי + 6 חדרים גדולים ומשרד 3 חדרים גדולים, שרותים לכל יחידה + 6 קווי טלפון, ק"ב, ברחוב החשמל פינת בר-זילי, תל-אביב. 03-260218-9, (#21293) 03-231329
■ להשכרה בצפון תל-אביב, 160 — 460 במראים, מיידית!! "להב" (#21578) 03-403898
■ 3 למשרד + הול וטלפון בחזית, בלבנדה ק, ק"א. 03-835868, (#24140) 03-882665
■ בשכ"ת 3½ חדרים יפים, במרכז העיר + מזגן וטלפון. 03-621607 (#24588)

מודעון 03/38-38-38
שרות מודעות טלפוני 24 שעות ביממה לבעלי כרטיסי אשראי

עסקים
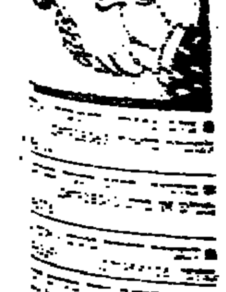

לך על בטוח לוח מעריב

■ דרוש משרד, 2 חדרים + 2 טלפונים, במרכז ת"א, ק"ק/מרתף. (#24591) 03-245843

■ בהזדמנות, במרכז העסקים, להשכרה משרד, 4 חדרים מסודרים + 2 טלפונים. 03-738643, (#24603) 03-739097

■ בלווינסקי/לבודה בשכ"ת 500 מ"ר + חנות גדולה + מרתף, בבנין חדש ומסודר. 03-452224. (#24678)

■ חברה מעוניינת לרכוש או לשכור כ-400-500 מ"ר משרדים בסביבות בית "אל-על" תל-אביב. לפנות: (#2692) 03-955544

■ בשכ"ת, 3½ - 5, יפים, ליד תחנת מגדלור. (#6264) 03-655843

✔ להשכרה משרד 200 מ"ר בקרליבך ממוזג, טלפונים. (#6660) 03-412144-5

■ בהרצליה ב', להשכרה 70 מ"ר, למשרד/למחסן. 052-70592 (#6663)

■ בשכ"ת בגדלים שונים + טלפונים בכל חלקי העיר. (#6740) 03-615575

■ להשכרה משרד 3 חדרים, בקרליבך, מיידי. 03-398080, (#7012) 03-300425

✔ בבנין ת"א משרדים מפוארים, 100-150 מ"ר, טלפונים וחניה בשפע. (#7051) 03-5463411

■ זקוק למשרד בת"א "סל-סוד-יס" יהיה משרדך!! עם מזכירות ושרות טלפונים: 03-333838 (#7062)

■ להשכרה/לרכישה, משרדים מפוארים בצפון תל-אביב ורמת-אביב. "סיוה" 03-479408 (#7498)

■ בבנין משרדים בשכ"ת, אלמות חדרים + טלפונים. לפנות לפה"צ: 03-338379, 03-337829 (#7893)

✔ להשכרה מול הקניון, מבנה משרדים בשלמותו, הכולל: 3 קומות ומרתף בסה"כ 1,700 מ"ר, מיזוג אויר, חלוקה פנימית, שטיחים, תקרות אקוסטיות, חשמל, טלפונים, חניה, אכלוס מיידי לפרטים: 03-7545111 (#7899) 03-799179 (ערב)

■ ברחוב תל-אביב, בנין חדש, 850 מ"ר + מרתף + 10 טלפונים. (#8158) 03-659053

■ באמת-אפקה!! וברמת-החייל!! משרדים ואולמות בגדלים שונים. "ביטוח" 03-418490 (#8236)

■ למטן ביטוח דירה בחולון, 3-4 חדרים. עבודה: 03-232224, בית: 03-887120, 03-235325 (#9038)

■ בכיכר דיזינגוף, 5½ (130 מ"ר) + טלפונים בשכ"ת. 03-743001 (#9181)

■ חברת שמר, מחפשת ללא מתווך משרד על כ-100 מ"ר עם 4 קווי טלפון לפחות. 052-83841 (#9257)

■ להשכיר מרתף 26 מ"ר ברחוב השלמה, למקצוע חופשי. טלפון: 03-227498, 03-231460 (#11160)

■ 120 מ"ר בהדר דפנה, מיידי. 03-482054, בשבוע: 03-261151 (#11302)

✔ בקומת משרדים במרכז ביאליק, המודע, 140 מ"ר ועוד 55 מ"ר + טלפונים + מונים. 03-294079 (#12581)

■ בית גדול + טלפון וחצר, למשרדים, לקליניקה וכו'. 03-791544 (#12862)

■ להשכרה חדר במשרד ליד הבורסה + טלפון + מזגן + חניה, 150 דולר. 03-260433, 03-286752 (#13125)

■ למכירה, משרד בראשון, כ-100 מ"ר, ליד הבימה. 03-472636 (#13491)

■ ליד הקניון!! להשכרה!! מבנה משרדים 1700 מ"ר + מיזוג + תקרה + שטיחים + חניה "אנגלו-סכסון". (#13869) 03-738121

■ בשכ"ת, חדרי משרד + טלפונים, בדולפסון תל-אביב. 03-266818, הערב: 03-478086 (#13925)

■ קומה שלמה חדשה!! במרכז 170 מ"ר, מחולק + מיזוג + חניון + 6 טלפונים, 1250 "בלכר". (#14516) 03-226132

■ בפתח-תקוה, דירה, 2½, בקרבת בין פינת הבבר-ציון. 03-900331 (#14640) 03-916993

■ בהזדמנות מחורה למכירה חדרי משרדים + טלפון בבנין משרדים ברחוב הנגב (דרך פ"ת). (#15364) 03-656481 בעבודה.

■ בפתח-תקוה במרכז, משרדים בשכ"ת למקצועות חופשיים. טלפון: (#15475) 03-244686

■ למכירה בדרך פתח-תקוה (מול הקריה) 200 מ"ר, 17 קווי טלפון, מיזוג, חניון, סטנדרט גבוה. טלפון: 03-3315234 (#15614)

■ 2 חדרי משרד גדולים במרכז תל-אביב, בדמ"פ. 03-359466 (#15685)

✔ למכירה משרדים, 220 מ"ר, במונטיפיורי, 220,000. 03-259796, 03-217432 (#16102)

■ בבית-מלכי-ישראל, משרד 1½, קרקע + 3 טלפונים ב-310. 03-227391, 052-542448 (#16646)

■ "גאוות-סבוך" רהיטי משרד מהמיבן לצרכן, המבחר הגדול בארץ, מסילת-וולפסון 20. (#16831) 03-825683, 03-823325

■ בהרצל, בשכ"ת, דירת 2 גדולים + טלפון. 03-478427 (#16839)

■ למכירה 3 חדרים למשרד, בסמבת דרך פתח-תקוה - הסמטה. (#16917) 03-841726

■ במרכז הדר-השרון, 3½ בדמ"פ למשרדים, מרוהטת ומשופצת. (#16962) 052-24326, 39,000

■ 2 חדרים, רוטשילד - מעבר ק"ג + טלפון "קרת" (מלד"ן) (#17426) 03-285774

✔ למכירה/השכרה בסביבת אלנבי, 5 חדרים + טלפונים. (#17209) 03-424488

■ במרכז אולם + 10 חדרים + חניה (250 מ"ר). "ת.ד.מ." (#18915) 03-446483

■ בלבונטין פינת אלנבי, 300 מ"ר, ק"ק, מתאים למשרדים ו/או אולם תצוגה מרווח, יפה + מעלית. 03-997692, בצהריים או בשעות הערב. 03-945800, בשעות הערב זה. (#19241)

■ למכירה משרדים בשלבי תכנון ולפני דרישה, בשכונת בוכוביס ת"א. (#19455) 03-403336

■ להשכרה 114 מ"ר מחולק + מזגנים וטלפונים ברמת-גן. (#19717) 03-737705

■ להשכרה מבנים בגודל של כ-1000 מ"ר, באזורים יהודה הלוי - יבנה. אנגלו סכסון (#19726) 03-286181

■ במקווה-ישראל תל-אביב, 100 מ"ר, חנות/משרד, מגג בשכ"ת. (#19734) 03-9223605

■ לקניה/להשכרה משרדים במרכז תל-אביב. אנגלו סכסון (#19748) 03-286181

■ להשכרה, משרדים מפוארים, בתל-אביב והסביבה, בגדלים שונים. "אביבים" 03-425042 מלד"ן. (#19779)

■ בשכ"ת 2 חדרי משרד + טלפון + מעלית + ויטרינות. 03-615327 (#19921)

■ בשכ"ת 4½ חדרי משרד מסודרים, ק"ב + טלפונים. 03-615327 (#19934)

✔ במרכז פתח-תקוה בבנין משרדים, להשכרה 9/6/3 חדרים, לשותף דין/הנה"ח/התאים וכל מטרה + מעלית + טלפונים. 03-902921, 03-9227756 (#20235)

■ בבית גיבור, להשכרה משרד בטלפונים, 33 מ"ר. 03-491603 (#20715) 055-81933

■ להשכרה מיידית, 5 חדרי משרד ברוטשילד 6, 2 קווי טלפון, 2 חניה. להתקשר (#21118) 03-624524/5

■ להשכרה משרדים + מעבדות מסודרות, באזור כביש מה-חלה-שוחט, 1000 מ"ר + 30 טלפונים + חניה. בהזדמנות אנגלו סכסון, (#21233) 03-286181

■ להשכרה 550 מ"ר + טלפונים + חניה ברחוב בגושוב. בהזדמנות אנגלו סכסון. 03-286181 (#21257)

■ להשכרה משרד בתוך תחנה קיימת, במרכז תל-אביב. 03-658860 (#21315)

■ "פמל" מבחר משרדים להשכרה/למכירה בתל-אביב. (#22070) 03-450270, 03-451319

■ באזור דהבוב 2 משרדים למכירה/להשכרה. "מינורן" (#22376) 03-449614

■ בשכ"ת משרד מרווח + רשיון בסביבת רמה. 03-450270 "פמל". (#22381)

■ בפתח תקוה במרכז בשכ"ת חדר בדיות משרדים. 03-906818 בערב (#22644) זה.

■ בשדרות רוטשילד, קומת משרדים להשכרה/מכירה. (#22665) 052-72423, 052-552692

■ באזור הצפון!! 4 חדרים ק"ב + טלפון בשכ"ת!! 03-295721 (#22667) 03-729642

■ למכירה/השכרה משרדים מפוארים, 215 מ"ר, בלב ת"א, "רוטשילד" (#22724) 03-421977

■ למכירה בנין משרדים מפואר 2 קומות בלב ת"א, 12% החזר שנתי מובטח. "רוטשילד" 03-429799 (#22725)

■ להשכרה 200 מ"ר, משרד ומחסן גדולות באזור הבורסה ב"ג. "ישקו" 03-426293 (#22771)

■ שטח למשרד גדול בגבעתיים, 03-749711. למפגש, סיום ראשון. (#22773)

■ במרכז!! 5 + טלפונים + מיזוג ק"א 600 מיידי. 03-446483 (#23054)

■ בשכ"ת 280 מ"ר + טלפונים + חניה יהודה הלוי הרצל "פיור" (#23157) 03-293002, 03-296964

■ בשכ"ת בדיזנגוף 163 תל-אביב, 2 קומות משרדים פתוחות ללא חלוקה + טלפונים, אפשרי, קומה אחת + מעלית, 127 מ"ר, כל קומה. 03-246181, 03-234746 לפנות (#23177) לשנה.

■ להוצאת ספרים, דרוש משרד ומחסן ב-200 מ"ר. טלפון: (#23670) 03-221086

■ להשכרה 900 מ"ר, בצמוד "אבדיה" + טלפונים + חניה. "להב" (#23795) 03-403898

■ בשכ"ת 2 או 3 חדרים בבנין בית-כלל בתל-אביב. 03-295957 (#23826)

■ להשכרה בבית-גרבים אזור התעשיה הרצליה פתוח, משרדים יפים עם חלוקה פנימית עד 970 מ"ר. 03-810977, 052-540444 (#23954)

■ בשכ"ת, דיזנגוף 115, 4½ חדרים, ע"ע, לעסק/מסחר. (#23992) 03-286319

■ מיידי!! להשכרה שטח משרדים בבנין משרדים. "אינטר-ישראל" (#24112) 03-294141

■ בשכ"ת במרכז רמת-גן, 5 חדרים, ק"א. 03-748968, (#24449) 03-778931

■ לבעל מקצוע חופשי שרותי משרד, קבלת הודעות טלפון. (#24480) 03-296363

■ בקומת ג'-ד', 235 מ"ר בכל קומה שטח פתוח ללא חלוקה + טלפונים + מעלית + חניה, בבני-ברק ליד קוקה-קולה - תבדיאן. 03-741271, 03-347593 (#24512)

■ להשכרה, 160 מ"ר בבית "תפקידר" דרך הרצליה, מיזוג אויר, טלפונים, להתקשר החל מ-26/10. (#21476) 03-481579, 03-481076

■ להשכרה באלנבי יהודה-הלוי, חדר משרד + טלפון: 03-738445 (#8945) 03-738445

■ להשכרה, בבנין משרדים מפואר, "בית אביב" ליד בורסת היהלומים, 92 מ"ר, לפרטים טלפון: (#10316) 03-7516616

■ בבנין, 450 מ"ר חניה, מעליות + רשיון. "קודיאן אינטרקונטיננטל" 03-286222 מלד"ן. (#12069)

■ בשכ"ת, מפואר, 93 מ"ר, טלפונים, בית יהלום-גד, כיכר עליה, ומודען. 03-428587, 03-449127 (#12085)

■ בדמ"פ בתל-אביב, במקום ישראל, 4½ חדרים מפוארים + טלפונים ומונים. 03-622264 (#10302)

■ בהרצליה ב' להשכרה, 900 מ"ר, אפשרות חלוקה, 17 טלפונים + מזגנים. "אנגלו סכסון", (#11737) 052-554443

■ ביאליק רמת-גן, 3, 60 מ"ם פרטי + טלפון. 03-444201 (#11794)

■ בשכ"ת משרדים ברחוב רוטשילד 27 + טלפון. אפשרות קומה שלמה. 03-656387 לפה"צ. (#12023)

■ בשכ"ת למשרדים או מרפאה ברחוב אלנבי 40, תל-אביב. (#12060) 03-656387 לפה"צ.

■ בשכ"ת, משרדים ברחוב הנגב 7-5. אפשר מספר חדרים ביחד, בבניה נפרדת + טלפון. (#12264) 03-656387 לפה"צ.

מבני תעשיה

■ בפתח-תקוה, מבנה 450 + חצר מרוצפת. 450. 03-702635, (#7635) 03-764502 צבי.

■ מבני תעשייה להשכרה בכל הגדלים, בגוש דן. "אייטל" (#14389) 03-220634

■ להשכרה בחולון, 1700 מ"ר, ק"ק, לאחסנה/תעשיה, גג בטון גבוה, אפשרות ל-1600 מ"ר נוספים. "להב" 03-403898 (#16783)

■ להשכרה בבני-ברק, מבנה עצמאי, 1400 מ"ר ב-2 קומות. "להב" (#16792) 03-403895

■ להשכרה בראשון-לציון, 1200 מ"ר, ק"ק, גג בטון. "להב" (#16824) 03-403895

■ בתעשיה באשדוד-דרום, להשכרה במקום מצויין, שני מבנים כל אחד 1,000 מ"ר + חצר, טלפון וכוח. 03-851803, 03-5561813 (#20590)

■ בתעשיה בחולון, להשכרה כ-400 מ"ר, קומת קרקע + טלפון + חשמל, מתאים למשרדים, או עבודות עדינות. 03-5561813, (#20600) 03-851803

■ בחולון, להשכרה/מכירה, 500/1000 ק"ק + טלפון + כח. "קודאל" 281952, 288943 (#20790)

■ בשכ"ת כ-30 מ"ר + חצר, ק"ק, לכל מטרה. 03-371327 (#21472)

■ להשכרה בחולון, כ-180 מ"ר, מבנה, גלריה + טלפון + כח בעבודה. 5591898, 803866, ובבית, (#22120) אברהם.

■ למכירה, מחסן קרוסר מרווח, מיזוג, אפשרות לדירה, כולל מים + כח. 03-349242 (#22135)

■ מבנה חדש, אולם 150 מ"ר, מבנה 5 מטר, אפשרות גלריה, פינתי, שלושה צדדים + כניסות לרכב, סככה חיצונית 100 מ"ר + כוח + 2 טלפונים. מתאים לתעשיה. (#24662) 03-253049 לתעשייה.

■ להשכרה, מבנה 4 קומות, + 920 טלפונים + משרדים. 03-825405, (#3702) 03-294815

■ למכירה ולהשכרה, אולמות תעשיה בכל הגדלים, באזור התעשיה החדש ברמת-השרון. (#5726) 03-492940

■ ליד ירושלים מבנה 3000 מ"ר + חצר 1000 מ"ר, פתוח לכל הצעה. ת.ד. 10081 ירושלים. (#6312)

✔ באבן יהודה, 7 דונם לתעשיה לכל מטרה, להשכרה/למכירה, אפשרות בחלקים. 053-98926 (#6550)

■ מפעל תעשייתי מחפש להשכרה מבנה של 4000-5000 מ"ר או לקנות מגרש תעשייתי בגודל 5-7 דונם, באזור רעננה, כפר-סבא, הוד-השרון (דרום מערב). ללא מתווכים. נא להציע הצעות מפורטות, ת.ד 146 הרצליה, מיקוד 46101 עבור "מפעל". (#7971)

■ בינימה מבנים, אולמות למשרדים, מעבדות, לתצוגה ולמסחר. (#8008) 052-24790, 03-299674

■ להשכרה, אולמות, 180 כ"א, בשכונת מונטיפיורי + מעלית + טלפונים. (#8225) 03-768374

■ באור-יהודה להשכרה, מבנה תעשייה, 500 מ"ר + טלפון. (#8876) 03-716665

■ בתל-אביב, בשכ"ת, 500 מ"ר + סככה + משרדים + כח + אספלט. "סקסס" (#9799) 455205

■ למכירה מבנה טרומי 6x6, בעבודה: 052-444694, בבית: (#11352) 052-32150

■ בקרית-אריה!! 300, ק"א 100 אמפר + טלפונים + מעלית (וחצי למסר) ובנוסף 150, ק"ק. "כללי" (#11488) 03-371025

■ בפתח-תקווה!! לטקסטיל!! 750 ק"ק + כח + טלפון. "כללי" (#11492) 03-371025

■ בחולון!! 1,700-3,400 ק"ק, גבוה (תקרה בנויה). "כללי" (#11510) 03-371025

■ לבית אחסנה דרוש אולם תעשייתי באזור תל-אביב, 700-1000 מ"ר. 03-651761, 03-653276 (#13539)

■ בתים אולם 135 מ"ר, ק"ב, כח, טלפון, מעלית. 03-894603, (#15470) 03-317101

■ דרוש מבנה תעשייה למוסך 400-500 מ"ר בגוש דן. 03-5560803 (#15604)

■ להשכרה 200 ק"ק, 250 ק"א + כח וטלפון + מעלון. 03-793862 (#15919)

■ למכירה בית פני בשכונת שפירא, בתל-אביב. 03-834130, (#16186) 03-831083

■ למכירה מבנה-תעשייה, בנווה-נאמן, 72 בנוי + 290 שטח. (#16944) 052-447450

■ דרוש אולם לתעשיה קומת קרקע באזור גיבורי ישראל נתניה והסביבה. אפשרי שיכון-דן, הדר יוסף בגודל עד 450 מ"ר + טלפון וכח. 03-218968, (#18800) 03-210516

■ להשכרה 158 מ"ר + כח וטלפון, בקרית-אריה, ק"ק. 03-737705 (#19817)

■ להשכרה, ברמת סיב, משרדים/תעשיה, קומות, ב', ג', 686 מ"ר, אפשרות קומה אחת. 03-9234059 (#19900)

■ להשכרה בקרית-אריה, 152 מ"ר, ק"ק. (#20218) 03-9221680

■ בתל-אביב, פלורנטין, שלמה 500 מ"ר + סככה + משרדים + כוח + אספלט. "סקסס". (#20109) 03-448704

■ בתעשיה בחולון להשכרה, 1,500 מ"ר קומה א' + מעלית משא + טלפונים + כח. פריקה וטעינה נוחה. 03-851803, 03-5561813 (#20456)

■ בשכ"ת, 350 מ"ר, ק"ק + גובה, בשרון ובגוש דן. (#20845) 052-22884, 03-805921

■ להשכרה מבנה תעשיה ברעננה, 100 מ"ר. 052-557774, (#22286) 052-446960

■ מעוניינים לשכור מבנה תעשייה לייצור בגודל כ-150 מ"ר, לתקופה ארוכה. (#22431) 03-863694

■ בשכ"ה אולם 140 מ"ר חדש, ברחוב גבולות, ק"א, שני טלפונים, כח, 840 ש"ח. 02-536308, בהל. (#22595)

✔ מבנה נייד 35 מטר מפואר ראות ושירותים. מתאים לכיתה, לימוד, חדר אוכל, משרדים. 03-362777 לא בשבת. (#22691)

■ באזור יהודה ובגוש דן, למוכר לתעשיה, 200-2700, בשכ"ת. 03-344770 "אלדר נכסים". (#23133)

■ באזור יהודה, אולמות למלאכה ותעשיה, כח + טלפונים. 03-770564, בערב: 03-358765 (#23316)

■ להשכרה בבת-התעשייה, באיזור התעשייה חולון, 300 מ"ר מבנה + 120 מ"ר מחסן על מגרש 600 מ"ר, חשמל 180 אמפר, מתפנה ב-87-5-1. 03-807780 (#23554)

■ להשכרה בחולון 1700 מ"ר, גישה נוחה לרכב, 3 קווי טלפון, 2 דולר למ"ר לחודש, כניסה מיידית, אנגלו סכסון. (#23909) 286181

■ מבנה עצמאי למכירה מיידית, 1100 מ"ר לתעשיה קלה כבדה, כח גישה נוחה לפריקה וטעינה. אנגלו סכסון. (#23922) 286181

■ למכירה בחולון 305 מ"ר, ק"ק גבוה + חצר 350 מ"ר במקום מרכזי. להשכרה 350 מ"ר ק"א, במקום מרכזי מתאים לתצוגה, אנגלו סכסון. (#23926) 286181

■ להשכרה בבית-גרבים, יבנה, אולם 340 מ"ר, מתאים למפעל + חנות מפעל. 03-810977 (#23948)

■ באזור יהודה!! בודד!! 1000 + חצר + 250 אמפר + טלפונים. "כללי" (#23967) 03-371025

■ בחניה להשכרה 120 מ"ר + סככה 4,500 + חצר 5,500 אמפר + טלפון + כח. 053-93037, ובבית: 053-35791 (#24023)

■ להשכרה/מכירה 1000-12000 מ"ר בנייה לפי דרישה, בגוש דן והמרכז. "להב" 03-403898, (#24329) 03-472965

■ בראשון-לציון!! חדשה!! 1,000 גבוה (תקרה בנויה) + חצר 380 + אמפר + טלפונים. "כללי" (#11486) 03-371025

■ בחולון, תעשיה, להשכרה 350 ק"א, כח וטלפון. 03-805695 (#15925)

■ למכירה מבנה 115 מ"ר + גלריה 95 מ"ר, באיזור התעשיה החדש, ראשון-לציון. 03-9611896 (#18988)

■ להשכרה, בראשון-לציון, ליד מרבתות וזהב, 135 מ"ר, מעלית, טלפונים. 03-915896 (#19325)

■ להשכרה מחסן ביהוד, 400 מ"ר + כח, ק"ק. 03-362077 (#18730)

מגרשים

■ בטסולה ברחוב הראשי, מגרש 2.7 דונם + 3 מבנים. טלפון: (#3406) 052-39567, ולא בשבת.

■ בהזדמנות, למכירה מגרש דו-משפחתי, באזור זמר. 053-65541, (#6855) אחה"צ

■ דרושים מגרשים לבניה, להזדמנית, בשכונת מונטיפיורי. (#16833) 03-403895

■ בחדרה, דונם לבניה גבוהה, או פרטי, 90,000 דולר. 063-36539 (#20459)

■ דרושים מגרשים בהרצליה והסביבה, במזומן או בקומבינציה. (#20591) 052-84594

■ באורנית, למכירה חצי דונם בגוש 10. טלפון: 052-77005 (#21211)

■ בכפר ורדים, מגרש יפהפה, נוף משגע. (#21556) 03-352985

■ בתוכנית ל' אזורי חן, 6620 הבנשים צמודים, מעוניין לקנות מגרש. (#21824) 03-455205

■ מחפש לחכור אדמה חקלאית באזור המרכז, לתקופה ממושכת. (#22106) 052-77303

■ דרוש מגרש באזור צהלה, הרצליה פתוח, רמת-חן, לבנית 2 קוטג'ים מפוארים באבות וטיב מעולים, לעסקת קומבינציה. (#23494) 03-749554

■ הזדמנות מפרטי, מגרש בהרצליה הצעירה, 260 מ"ר. 052-72488, 052-550523 (#23626)

■ באילת מגרש, 600 מ"ר עם שלד. 052-77332, 03-449794 (#24584)

■ ½ דונם, גוש 6620, אזורי חן. 03-664958 לא בשבת. (#24676)

■ 700 מ"ר + מבנה, 1½ חדרים, בפרדס חנה, באיזור דתי. 04-668066 בערב. (#24741)

■ בראשון-לציון, לתעשייה, דונם באזור הישן כולל מבנה 500 מ"ר + כח, במיקום מצויין, 235,000 דולר, פרטי, טאבו. 03-941960 (#24788)

■ להשכרה באזור התעשייה בבני-ברק, 1700 מ"ר, "טל נכסים" (#1670) 03-732248

■ בבני-ברק!! 500, אישורים ותכניות לקוטג', בלעדי ל"מנור". (#3157) 351425

■ בית/מגרש לבניה במרכז רמת-גן, בתיווך רש"י רמת-גן. (#3176) 03-7518944

■ לחברת בניה דרוש מגרש, בית ישן בתל-אביב, שכון דן, רמות צהלה והסביבה, בקומבינציה/מזומן. (#3822) 03-474902

■ בחולון, למכירה מגרש 320 מ"ר, לא מיידי. (#6155) 03-806449

■ למכירה, מגרש לשני קוטג'ים, בכפר אברהם בפתח-תקוה. (#6180) 03-457216

■ למכירה, מגרש בבנימינה, אדמה פרטית, 1820 מ"ר. (#6209) 063-88812

■ 16 דונם להשכרה לגידול חקלאי, בפתח-תקווה צומת סירקין. (#6242) 03-267908

■ בהרצליה-פיתוח, מגרש לשני יחידות, במקום יפה!! 052-70960 (#6370) 052-70591

■ 5 דונם חקלאי, צמוד לשכונת וילות בקרית-אריה. 03-479459 (#7932)

■ בחולון למשקיע מגרש מפוצל, מיועד לבניה בחדר ובתנאים נוחים. 03-299674 לפה"צ. (#7979)

■ למכירה מגרש העשייתי 8 דונם באשדוד, כולל סככה 600 מ"ר, חשמל, גידור ופיתוח. 03-425603 (#8858)

■ מגרש 2 דונם, בין רסכה, אחד התעשייה חולון. פרטים: 03-397747, 16:00-18:00. (#9450)

■ בראשל"צ מגרש לשני יחידות דיור "חמד". 03-948839 (#9596)

■ מעוניינים קרקע לקניה, בניה וקומבינציה בהרצליה והסביבה. 052-559896, 052-555131 (#9806)

■ בכפר-סבא, באיזור וילות, דונם, לבניה, קוטג'ים, + חדר וחצי. 03-370012, בערב מ-17:00. (#10405)

■ בגדרה, 21 דונם חקלאית, 2 מקורות מים. 051-32793 (#10740)

■ בנווה-הבדין, זכרון-יעקב, מגרש 480 מ"ר. 053-34279 (#10837)

■ בפרדסיה בקרבת נתניה, למכירה מגרש במקום יוקרתי ושקט. (#10890) 03-222902

■ מעוניין במגרש בהרצליה הצעירה, במקום מרכזי ושקט. (#10934) 03-268654

■ בהרצליה בהזדמנות!! אחוזי חלוקה 7,900 ש"ח במזומן והיתרה ב-40 תשלומים נוחים מרכז המקרקעין לישראל, אלנבי 124 ת"א. (#12576)

■ ברמת-השרון, דרוש מגרש, ליחידה ויותר, במחיר גבוה. (#13971) 03-481574

■ בהרצליה-פיתוח, במקום יוקרתי!! לרציניים בלבד! דונם ליחידה. "דיור-אלפיים" 052-543641 (#14241)

■ מגרש במרכז מגדיאל לבנית קוטג', אדמה פרטית. 052-34864 (#14625)

■ חברה רצינית, מעוניינת במגרשים לבניה, באזור ת"א השרון, במזומן ובקומבינציה. (#15004) 03-454207-8

■ חצי דונם, לבנית קוטג', מקום שקט, רשל"צ. 03-952264 (#15337)

■ בהזדמנות באזור קוטג'ים בחולון, מאושר לקומותיים. 03-372807, 03-234171 (#15366)

■ בראשון-לציון, לתעשייה/למגרש מסחרי, בכסף או קומבינציה. (#16424) 03-957537

■ מעוניין במגרש, לדירה או בית קיים, בשכון הותיקים רמת-גן. (#16542) 03-723735 אחה"צ

■ חברת קטואי לבניה, מבצעת עבודות שלד, גמר ושיפוצים (אפשרות קומבינציה). 053-44770 (#16705) 053-65764

■ מגרש מקסים בדניה בחיפה 0.8 דונם. (#16904) 03-650627

■ דרושים מגרשים ברמת-גן, גבעתיים ותל-אביב במזומן או בקומבינציה. (#17083) 03-447820

■ דרוש מגרש התעשייתי, 2-3 דונם, איזור התעשיה רמת-החייל. (#18807) 03-790019 ליעקב.

■ בבאר-יעקב, במרכז מגרשים, 25,000 דולר. תיווך 03-994001, (#18815) 03-945512

■ למכירה ברעננה, מגרשים מחולקים במקום הטוב ביותר, מוקפים בניה, ליד קריות-גנים, ליד רח' ויצמן, 6,000 ש"ח במזומן, ו-24 תשלומים של 600 ש"ח כ"א ללא ריבית. הצעה רצינית לתשלום במזומן. "קרקעות ישראל" ת"א, שד' רוטשילד 31 (פינת אלנבי), בשעות 08:00-13:00, 16:00-18:00. (#18852)

■ בקבו, דונם אדמה, גוש 35/18039, באזור מיועד לשמש. (#19220) 03-767163/4

■ 400 מ"ר + שלד, בגבול נווה-אמירים ונווה-ישראל, הרצליה ליד רמת-השרון. 03-445355 (#19495)

■ בלוד, מהדרית, מגל 500 מטר, באזור וילות. 03-310960 (#19742)

■ מעוניין, במגרש בחולון, לבניה, בסביבות 350 מ'. 03-809961 (#19886)

■ ברמת-השרון המרווחת 800 ל-3 יחידות. 250,000 "קודיאן אינטרקונטיננטל" 03-490163 (#20020)

■ בהרצליה ל-30 קוטג'ים במקום טוב, במזומן, "קודיאן אינטרקונטיננטל" 03-490163 (#20027)

■ מגרש בח"י הרכבת, 500 מ"ר, לבניה, תעשיה או משרדים. (#20047) 03-382066

■ בכפר שמריהו מגרש 6 דונם לבנית וילה, אדמה פרטית, 425,000 דולר "בן לויין". 052-557689 (#20069)

■ להשקעה בטוחה, 2 מגרשים, כל אחד דונם. בגוש 7650 רעננה. 03-623757 המגרש!!! 22,000 ובערב 03-723905 (#20147)

■ צמוד ל-רב מבר לבנית מרכז מסחרי תעשיה עתירת מדע "קודיאן אינטרקונטיננטל" (#20168) 03-490163

■ בזכרון-יעקב, בנווה-הבוון, למכירה מגרש לבניה, באזור וילות וקוטג'ים. 063-90083 (#20223)

■ דרוש מגרש 300-400 מ"ר ברמת-השרון המערבית. טלפון: 03-5566312, 03-703934 (#20458)

■ חברה קבלנית גדולה מעוניינת לרכוש מגרשים לבניה, למגורים, באזור תל-אביב גוש-דן. (#20515) 03-5464970

■ באורנית, בנין בדד משפחה, 330 מ"ר + שלד 190 מ"ר. 03-9321476 (#21043)

■ בכפר-שמריהו, מגרש 1200 מ"ר, פרטי, 170,000 דולר. "ישקו". 03-403532/3, 03-473490 (#21474)

■ בהזדמנות, 10 דונם, אזור תעשייה סגולה, פ"ת. 03-9221255 (#21522)

■ בפתח תקוה מגרש לבניה, אחד שקט. 052-444652, לא בשבת. (#21569)

■ בהוד השרון, 750 מ"ר, לבניה פרטית, אדמת מינהל. (#21665) 052-33773

■ מגרש בצומת גלילות, לבנית 10,000 מ"ר מסחרי ותעשייה עתירת מדע. "קודיאן אינטרקונטיננטל" 490163 (#21669)

■ בהרצליה פיתוח, במקום מעולה, דונם ליחידה + חצי דונם לקוטג'. 052-552692, 052-78390 (#21769)

■ בהוד-השרון (מגדיאל) 530 מ"ר (פרטי) ליחידה. "אביבים" (#21888) 052-24705

■ 2 דונם ליד סכבורת (לא מפוצל) מיועד למלונות. 053-37091, (#21952) 053-24853

■ 450 מ"ר אדמה חקלאית, בתל השומר + טאבו. 03-7515710 (#22068)

■ מעוניין, במגרש לבניה בפתח תקוה, במזומן-קומבינציה. (#22079) 03-919716, 03-911214

■ בהזדמנות!! רחוב הרכבת 300 מ"ר, לבניה. "הצבי" 03-266731 מלד"ן. (#22332)

■ ברעננה באחוזה, דונם פרטי חקלאי, 22,000. 052-31338, (#22418) 052-25060

■ על יד הים!! מגרשים מיועדים לבניה!! אפשרות לתשלומים וגם הלוואות במקאיות, גמל נדל"ן אחוזה 137, רעננה. (#22767) 052-22352

■ ברמת-השרון המערבית, 5 יחידות קרקע בנות 400 מ"ר, לבניה מיידית, אפשרות לקבוצה מאורגנת. "ישקו" 03-473490, (#22785) 03-403532/3

■ קבלן מעוניין במגרשים בקומבינציה, בתל-אביב וסביבתה. (#22888) 03-283062

■ באילת, מגרש, 5½ דונם ליד הים. "טירה" (#22933) 03-479408

■ בהוד השרון בנוה נאמן ½ דונם + בית + אפשרות בניה. 052-444484, 052-457872 (#22975)

■ מתארגנת קבוצה לקניית מגרשים לקוטג'ים בכפר-סבא, (#23036) 052-442814, 39,000

■ ברעננה ברחוב סוקולוב, מגרש לבניית קוטג'. 052-25860, (#23273) 052-25573

■ למכירה 10 דונם בין סבוין ומרה יהודה. לא בשבת. 03-5050172 (#23537)

■ בפתח-תקוה למכירה מגרש 540 מ"ר, באזור שקט. 03-913553 (#23590)

■ בחדרה!! 1000 מ"ר ל-4 קוטג'ים (שכונת ויצמן) 45,000 לתעשייה, 2700 מ"ר (ליד אליאנס) 60,000. "שניא" 03-788531, (#23613) 03-7517074 מלד"ן.

■ חברה מחפשת מגרש לקומבינציה ל-6 יחידות באזור הרצליה. (#24038) 03-229631

■ להתעשיה!! בבני-ברק!! (ליד הקניון) 7500 מ"ר ל-4 קומות, 1,250,000. "שניא" 03-788531, (#24153) 03-7517074

■ בפתח-תקוה, מגרש לבניה בשכונת בילינסון, ליד סירקין, 540 מ"ר טאבו, 60,000 דולר. (#24361) 03-9328445

■ בנס-ציונה, 2 מגרשים לקוטג' מאושר. בבית: 03-805635, (#24362) 03-888967

■ בחולון בשכונה, מגרש + תוכנית לקוטג'. בבית: 03-805635 (#24363) 03-888967

■ בהרצליה-פיתוח, 4 דונם לתעשייה, להשכרה/מכירה. 052-72423, 052-552692 (#24395)

■ למכירה בתכנית ל' גוש 6696 חלקה 1, חצי דונם. 053-33655 (#16025)

■ קון בילו בע"מ מזמינה הצעות לרכישת חלקה 11 בגוש 5027 בשטח 33296 מ"ר בגדרים. את ההצעות יש להגיש עד לתאריך 20.11.1986 למתנבת: ד. קוני מודד מוסמך, ליסין 8 תל-אביב 62997. קון בילו בע"מ לא מתחייבת לקבל את ההצעה הגבוהה ביותר או כל הצעה שהיא. (#10827)

■ בקרני שומרון לרוצים, למכירה שלד 180 מ"ר + מגרש 450 מ"ר. בעבודה: 02-249132, בבית: (#11704) 063-51557

■ שותף לבנית בית דו-משפחתי, באיזור יוקרתי. 03-919934 (#11244)

■ דרוש מגרש תעשייתי, 3-5 דונם, באבו-כביר/חולון/אזור. 03-834886, בערב 03-470946 (#18510)

■ למכירה דונם צמוד לבניה במושב בה מגדל. 03-256030, 03-459792 (#11198)

■ בהרצליה-פיתוח למכירה 1200 מ"ר ליחידה, 1000 מ"ר לשתי יחידות. "קודיאן אינטרקונטיננטל" (#12187) 052-556677/2061

■ למכירה, במרכז חדרה, דונם מאושר לבניה, פרטי. 03-236610 (#18552)

■ פרטי ברמת אביב ג, מגרש לקוטג' לבניה מיידית. 03-410741 (#11018)

■ מגרש בשערי-תקוה, במקום טוב. לא בשבת, 052-442448 (#11933)

עבודה

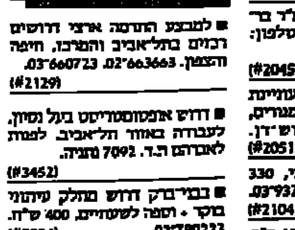

■ למבצע הדרכה ארצי דרושים רכזים בתל-אביב והמרכז, חיפה והצפון. 02-663663, 03-660723 (#2129)

■ דרוש אפטומטריסט בעל נסיון, לעבודה באזור תל-אביב. לפנות לאברהם ת.ד. 7092 נתניה. (#3452)

■ בבני-ברק דרוש מחלק עיתוני בוקר + וספה לשעתיים, 400 ש"ח. (#5034) 03-780223

■ מנהל ייצור, עם ניסיון והמלצות למפעל בבני-ברק. 03-796805 (#6557)

■ איש טכני לחלקי חילוף, 12 שנות לימוד + רשיון נהיגה, ת.ד. 143 רמת-גן. (#6789)

■ למוסד ילדים דתי, דרושים: מטפלות + לינה, מדריכים, עובדת סוציאלית. 053-22790, (#7040) 053-39935

■ להוצאת ספרים מרכז, עובדים חרוצים משוחררי צבא, לעזרה במחסן + רישיון נהיגה. (#8533) 03-331141

■ דחוף!! דרושים/ות משוחררים/ות סטודנטים/ות, 30 ש"ח לשעה "עדן" דרך פתח-תקוה 38 ת"א פתח-תקוה-מרכזית. (#10096)

■ דרושות בחורות לפני ואחרי צבא, 90 ש"ח ליום "עדן" דרך פתח-תקוה 38 ת"א (תחנה מרכזית). (#10144)

■ לדפוס אופסט "רם". דרושים מוטולדים מנוסים ומוסדרים מדפיסים, לקידום מהיר בשטח המוסט, אפשרות לגרפיקאים מתחילים ללמוד המקצוע. פרטים נוספים לפנות טלפונית: 03-835362, 03-824562, לשלמה. (#12459)

■ חברה לשילוח בין-לאומי, דרושים למשרה מלאה + ניסיון: 1. איש מכירות. 2. פקידה לשילוח בינלאומי, יודע באנגלית. 3. שליח + קטנוע. 03-622220 (#12478)

■ למפעל באזור עובד בלתי מקצועי, רקע טכני. 03-805419 (#12757)

■ בדנינים וח סופנים/ות, לשעת עבודה גמישות, למוצר יחודי ששמו בצייר. 03-791103 (#12967)

■ עובדים להוצאת מכוניות אוטומטית לפני ואחרי צבא. (#13093) 03-9230446

■ דרושים ות מוסדים/ות לנסיעות, רצוי עם חוג לקוחות. ת.ד 22039, תל-אביב. (#14422)

■ בעל רקע טכני להפעלת ציוד מתוחכם במשמרות. 7515016-7 (#14460)

■ לסוכנויות ייבוא דרושים: סוחרים מכירות לסכונות טקסטיל, סרבן מכירות לייבוא תוסים. לאותן, 03-241230-9, או לת.ד. 16019 תל-אביב. (#15206)

■ דרושים מארגני באזרים, בעלי חמיות, מתנפחים במכירה למקורות עבודה ולעובדי עובדים - בכל הארץ, למכירות תכשיטים מסוג חדש ומבוקש. 03-330461 (#17453)

■ למרכז קהילתי ביפו, דרושים מדריכים/ות להדרכה בהתרות + ניסיון. (#18827) 03-827196

■ סטודנטים/סטודנטיות, להפצת עלונים בשעות גמישות. טלפון: (#19013) 03-257673

■ מחלקי עיתונים לאפקה/צהלה, לנוער מ-04:00-06:00, 400, קטנוע + סלון. (#19379) 03-9223254

חוק הזדמנות שווה בתעסוקה תשמ"א - 1981

לפי חוק זה אסור לסרב לקבל אדם לעבודה מחמת מינו או מחמת היותו נשוי או הורה, אלא אם אופיו או מהותו של התפקיד מונעים קבלתו של בן אחד המינים לעבודה הנדונה. המעבידים מצווים לנהוג על-פי החוק.

✔ קוסמטיקאית + ציוד - למקום טוב, תנאים טובים. 03-218929, בעבודה. (#20362)

■ עובד לתריסים ותקרות אקוסטיות. 03-852557 ובבית: (#20828) 03-887949

■ ל"א.נ.ת." דרושים עובדות לאחר שירות צבאי, המבקשות ללמוד. 03-203052-3 (#20878)

■ לחנות, סטודנט, עדיפות בחשבים, שעות עבודה גמישות. (#20898) 03-723060

■ דרוש מנהל משמרת למפעל פלסטיק. 03-802117, 03-5560586 (#21276) 03-5560612

■ למפעל שקיות ניילון דרושים: מדפיסים, אקסטרודריסט, מפעילי מכונות חיתוך ועובדי ייצור. 03-5560586, 03-802117 (#21281) 03-5560612

■ מחפשים עובד מנוסה לעבודת ליטוש בענף האופטיקה. (#21324) 03-725685

■ דרושים עובדים בלתי מקצועיים לעבודה קשה. יוצאי יחידות קרביות/קיבוצניקים. 052-78212 (#21356)

■ לחברה להשכרת רכב, דרוש רוחץ מכוניות עם רשיון נהיגה. (#21384) 03-226623

■ למכוני אפרים לרדיאטורים, דרוש בעל מקצוע עם נסיון רב. סודיות מובטחת. 03-218477, (#21403) 03-255694

■ לחברת השכרת רכב בפתח תקוה דרוש קצין בטיחות עם תעודה. טלפון: 03-906884, (#21770) 03-911112

✔ בחורות נאות עם ידע בשפות, לליווי תיירים בת"א, חיפה וירושלים. הכנסה גבוהה מובטחת מ-12:00-20:00, (#21879) 03-295536

✔ עובד שלטים, מקצועי, עם רקע בהדפסת משי. 03-9367086 (#22139)

■ למשתלה באזור פתח-תקוה!! פקידה, עם נסיון, לשעות 13:00-18:00, ימים א-ה!! לעבודה. טלפון אחרי 13:00, 03-9329539, לא בשבת. (#22852)

■ 100 ש"ח ליום! לצעירים ות. "עיתונים" 4 (בתחנה המרכזית). (#23622)

■ דרושות בחורות + רישיון ובלי 900 ש"ח לחודש. 03-725011 (#23623)

■ לבגד מעליות ברעננה דרוש עוזר לתחזוקת מעליות. 052-33701 (#23730)

■ דרוש מתמיד הרוצה להצליח בעסק עצמאי, בתחום הפיננסי. הכנסה גבוהה למתאים, אפשרות טובה לקידום. 03-222203, (#24539) 03-221573

✔ לסריני אולי דרושים סורגים מעולים, תושיה 19. 03-333794, (#23821)

■ להפעלת מכונות עץ למחשב. בחור לאחר צבא + רשיון, לפרטי. (#24543) 03-332971

■ דרוש מוסמך לעבודה במשמרות בבית-חולים בילינסון, מחלקה אחזקה. לברור פרטים וקביעת ראיון, נא להתקשר לטלפון: (#24549) 03-9268370

■ ב"שילוב" שכר גבוה לעוזרות בית, מטפלות לילדים קשישים. (#24646) 03-243616

■ דרושים מרכיבי ששיחים ופי.וי.סי, לפנות לטלפון: (#24674) 03-725280

✔ עקרות בית וסטודנטיות כדיילות, מכירה בסופרמרקטים. 03-663147, 03-661013 (#24734)

■ מסלפטיות מקצועיות + מתלמדות, בסוכן הפנוי, שכר גבוה. (#24754) 03-285919, 03-371217

■ עבודות נקיון - כוח עזר, אחראים, לעבודה מיידית, תנאים טובים, "אי.נ.ת". 03-203052-3 (#2616)

■ לסבון ספורט חדש ברמת-גן, מורים בכל מקצועות הריקוד והתעמלות, מנקה ומזכירה. (#3346) 03-9326232, 03-916254

■ לבית קפה בשרון מלצרית נאה, לשעות הערב. 052-441461 (#3484)

■ דרוש גנן בעל רקע חקלאי לגדרה שכירה ביהוד. 055-91112 (#3516)

■ להפצת מוצר חדיש, בעלי נסיון + רשיון או רכב. 03-337511 (#3683)

■ למשרד חקירות חוקר + נסיון בחקירות ועיקוב. 03-448839, (#3773) 03-454550

■ דרושה בחורה + רכב, 1,000 ש"ח לחודש + השתתפות באחוזים. (#3832) 03-725011

■ בחור צעיר ונמרץ, לעבודה מרהלתית בתחנת התדלוק. (#3950) 03-287678

■ דרושים עובדים לעבודת אינסטלציה באזור המרכז. (#4083) 03-910044, 03-9327158

■ מומחה לתיקון מנועלי מכוניות, אפשרי כשכיר/שותף. (#6083) 03-955670, בערב.

■ עוזר למוכר בתל-אביב הצבי, לעבודת שדה. 03-445265 (#6286)

■ קיבוץ מענג על שפת הכנרת מעוניין בקליטת מתנדבים/ות ישראלים מוצי צבא. לברר פרטים טלפון: 067-51793 (#6415)

■ מחפשים בוגר אוניברסיטה (סוציולוג או פסיכולוג) באזור חדרה. 03-738413 בין 17:00-22:00 (#6480)

■ דרוש מנקה וקיון בעל נסיון רב בבניין משרדים רב-קומות. (#6487) 623881, 611935

■ למפעל תכשיטים דרושים: צורפים, משבצים ופקידה אחראית. (#6539) 03-831914

■ לתאטרון "הבימה" מנהל במה לניהול הצגות, עדיפות לבעלי נסיון ורקע טכני. 03-284103 08:00-12:00 (#6672)

■ דיילות מכירה לשיווק תוכניות חיסכון לאוניברסיטה לכל חלקי הארץ, שכר עד 1,500, אפשרות גם למשרה חלקית. 052-541946 (#6820)

■ לעסק ליבוא מחשבים, טכנאי לתיקוני מחשבים אישיים ועובד למכירה בחנות. 03-204905 (#7101)

■ לסבון "שילוב" דרושים מראיינים/ות לסקרים בכל הארץ, השכלה תיכונית. 03-245631, (#7180) 03-244584

✔ 160 ליום, לאחה"צ בחורים/ות יוצאי צבא להפצה מבית לבית. 03-781634, 03-734221 (#7294)

✔ דרושים: פקידה בתנבית, השכלה תיכונית, בהנה"ח חשבונות סוג ב'-ג', לשכת הפרסום קוליבך 14, תל-אביב. (#7315)

■ לסוכנות ביטוח גדולה בתל-אביב, דרוש ה עובד/ת תיקיה מנוסה, רצוי ניסיון בחברת ביטוח, טלפונים: 03-615393, 03-625762 (#7444) 03-621005

■ לחברת תעופה, פנים ארצית, דרוש עובד במחלקת המבצעים. קורות חיים בכתב יד לת.ד. 333 הרצליה. (#7571) 46103

■ לחברת מחשבים מורים להדרכה. מחשבים עם ניסיון. (#7601) 03-914387

■ לבית-מרקחת בנתניה, דרושה רוקחת לחצי משרה. 053-51774 (#7761)

■ דרוש מנהל מפעל בענף הבניה לעבודה מיידי, השכלה בתחום הענף ורישוי מהנדס בנין גילאי 25-35. מגורים באזור חיפה. נא לפנות בכתב בצרוף תולדות חיים לת.ד. 8034 אזור תעשיה קרית-חיים. (#7842)

■ מנהל מקצועי למשתלה, ידע בריבוי צמחי בית הכרחי + עובדים לעבודה מגוונת במשתלה ובגינון פנים, רשיון הכרחי, רכב רצוי, משתלת קקטוס. 08-226703 (#7858)

■ להוצאת ספרים דרושים: משווקים/ות לחנויות, מזכירה מבינה בחשבונות, גרפיקאית, ביצועיסטית. (#7884) 03-658655

■ ל"אימפריה של קולנוע" מנהלי/ות ספריות. ספרנים/ות למשרה מלאה ולחלקיות בתל-אביב, גבעתיים, נס-ציונה, יבנה, ראשל"צ, 03-7516055, רמלה, לוד. (#7907) 02-224633

■ לרציניים/יות ללמוד מקצוע ביהלומים, תעסוקה מובטחת. (#8028) 03-793160 בבוקר.

■ 3,000 ש"ח לסבלויכוקיות להבית נאה, הסובבת ואינטליגנטית. (#8144) 03-203683

■ בחורות, הופעה נאה וברק, לסביבת-סורגים בבתים, שכר גבוה! (#8180) 052-553316

✔ למפעל מגן, דרוש איש אחזקה עם נסיון בכבונה איריה, מגורים באזור השרון. 052-33455, (#8864) 052-442213

✔ הכנסה גבוהה ליפות מסחרות ואינטליגנטיות, גם חיילות לצילומי ואחרה, לאנשי עסקים. 03-723913 (#9156)

■ לניהול משתלה בפתח-תקוה, מנוסה עובד/ת לאחה"צ וסופי שבוע. (#9285) 03-9328429

■ נהג ג' + נסיון לעבודה, קווית + לינה. 03-381505, (#9332) 03-354565

■ דרושים עובדים לקטיף אבוקדו, לעבודה על מיכלון. 03-9711403 (#9337)

■ מרכיב מנוסה לדירי-טייפ ואזעקות. טל': 03-335802, (#9358) 03-337136

■ לעיתון "עולם-האופנה" כתבים בעלי נסיון בנושאי שיער, קוסמטיקה, אופנה, ובריאות. (#9437) 03-202249

■ דרושים נערים לעבודה בזמנן + מחלקות לחצי-יום. 653246 (#9595)

■ ל"בונייכן נכסים"!!! איש/ית מכירות נמרץ/ת + רכב למשרה מלאה. 03-5461565, 03-5460515 (#9645)

■ לעבודה בבה רישון ג', בעל תיכון וצבא, רמת-גן-תל-אביב. (#9809) 03-729098

■ דרושים סוכנים בענף המתנות והשעונים, רווחים גבוהים, פקדון 150 ש"ח. אלנבי 122, בצהרים כל היום. (#9882)

■ דרוש קצב מקצועי בסופרמרקט, בתנאים טובים. טלפון: (#10022) 03-941191

✔ למסעדה חדשנית בתל-אביב, דרוש מנהל/מפעיל, נסיון בתחום המזון הכרחי. לקביעת ראיון: 03-222112-3 (#10314)

■ בחורות לשיווק מוצר קוסמטי, הבקשה + תנאים חינוך הדרכה מקצועית. בערב: 052-452322, (#10320) 052-450337

■ לסופרמרקט ברעננה, דרוש עובד כללי, עובד ניקיון, וקופאית לאחה"צ. (#10381) 052-31114

■ לסוכנות ביטוח גדולה, דרושה לה עבודה מלא פקיד/ה, לטפל בקת לקוחות ישירים בעל/ת ידע בתביעות חיתום, יש לשלוח קורות חיים והמלצות לת.ד. 20451 ת"א. (#10813)

■ לבית-מרקחת בבני-ברק, דרושה רוקחת וסטודנטית. 03-789567, (#10936) 03-749646

■ לחברה גדולה, דרושים אנשי מכירות מקצועיים, מרוצים ובעלי ניסיון רב + רכב, למתאימים 1000 ש"ח בסיס, עמלות מאוד גבוהות. 03-337274 אוהר רב. טלפון: (#11007)

■ באזור פתח-תקוה, עובד לשקילה ובקורת איכות. 03-9228012, (#11034) לחיים.

✔ דרוש סוכן בענף האינסטלציה, רצוי בעל רכב. 052-84374 (#11507)

✔ שומר לילה ושבת מתמן קידוד חלב. 03-916491, 03-912965 (#11527) 03-909803 יגאל.

✔ ל"א.נ.ת." דרושים: 1. מנהל עבודה. 2. מלגזן. 3. טכנאי אחזקה. תנאים טובים. (#11537) 03-203052-3

■ דרושות נשים למכירות תכשיטים מסוג חדש בתנאי יחודיות מבורות. (#11800) 03-330461

■ צבע תעשייתי ידע בריסוס מכות, לתקופה ממושכת, שכר גבוה. "תבור" (#11958) 03-297840

■ לחברה קבלנית ארצית דרושים, מכונאים לציוד בנין וכבישים. 03-9226152, החל מ-17:00. (#12767)

■ לחברה דרוש/ה איש/ת שיווק בקומים קיימים, רכב (רצוי מסחרי) הכנסה גבוהה. 03-254588 (#12783)

■ דרושים לפנימיה: עובד/ת סוציאלי/ת, מדריכה וחצי מדריך. (#12969) 053-23183

■ דרושים: עובדים לתחנת דלק לרחיצה + תידלוק + נקיון. (#12997) 393080

■ דרושים/ות להפצת מוצר מדלת לדלת. רווחים גבוהים. (#13080) 03-9222658, (איציק).

■ סוכני ביטוח, גם מתחילים, לעבודה משותפת. 03-281967 (#13081)

■ בתנאים טובים, עובדי ייצור לעבודה קבועה, הסעות וארוחות. (#13339) 03-5464514, 08-454651

■ לחברת "יעל דרומה" דרוש עובד עם רשיון למחלקת דואר ומשלוחים קטנים בשעות 13:00-19:00. לפנות אישית רחוב יבנה 44 תל-אביב. (#13418)

■ דרושים מתקיני אנטנות. "גלי תקשורת". ארלוזורוב 79, (#13501) 03-225263

■ למלון קטן, דרוש אינסטלטור לאחזקה. ואחראי לקבלה. (#13554) 03-657465

■ לשירותי הדם של מגן-דוד-אדום, עובד/ת ליחידה האספסית, השכלה אקדמית במדעי הטבע או לבורנט רפואי. 03-823777, (#13688) 03-822212-3

■ לשירותי הדם של מגן-דוד-אדום, אחראי/ת ביקורת איכות, השכלה אקדמית + ניסיון בכימיה אנליטית. 03-823777, 3- (#13779) 03-822212

✔ לחברת שילוח מטענים, דרוש ה מנהל/ת ענף כימחים, נסיון בענף, אנגלית, כושר ניהול משא ומתן וצוות, יוזמה. (#13961) 03-615519

■ למפעל סריגים דרושה קופאית, רחוב הרכבת 32 תל אביב. (הכניסה מהרכבת). (#14305)

✔ בואו להתנסות בחיי קיבוץ: מתארגנת קבוצה של רווקים/ות ממשפחות צעירות בגילאי 20-32, רוצים בעלי מקצועות: מורים, אחיות, מטפלות ושכבאים ו/או בעלי השכלה (מצרפים סטודנטים שנה אחרונה) 03-262521, (#14342) 03-216015

■ ל"פראג'-ינס", עובדים כלליים, גם ללא הכשרה. 03-210918 (#14452)

■ לאחראית מסורה לשליחויות ועבודות משרד. טלפון: 7515017 (#14470)

■ פועלי יצור תעשייתי רקע טכני לעבודה ממושכת שכר הולם. "תבור". 03-297013 (#14574)

■ מתמחה למשפטים דרוש למשרד עורכי דין. ת.ד1069, תל-אביב, (#14588) 61009

■ צעירה יפה - דיסקרטית - רווחים גבוהים כמלווה לאנשי עסקים, אפשרי סטודנטיות. 03-259654 (#14642)

■ דרושים לפנימית ילדים: מטפלת ומדריך/ה עם לינה, ולחצי משרה: חצרן, פועל/ת ניקיון ושומרית ע"ב. (#14785) 03-455946

■ למשרד פרסום, אשת יחסי ציבור במשרה מלאה, נסיון 3 שנים. 03-223764, 03-239996 (#14959)

■ לחברת יבוא, מוצרי אלקטרוניקה, עוזר למחלקת מכירות בעל רקע טכני, שעות העבודה: 8:00-17:00 טלפון: 03-443122, רק בשעות 13:00-17:00 (#15000)

■ למסעדה צרפתית דרושים: טבח מעולה, עוזר, מלצרים/יות, ברמנ/יות. 03-654987, 03-654808 (#15055)

■ לקונדיטוריה, לא מקצועי + רשיון נהיגה, בתל-אביב, מ-05:00 בבוקר עד 13:00. 03-286095 (#15067)

✔ לסטודנטים/יות!! אקדמאים/יות!! חיילים/ות!! משוחררים/ות!! 135 ש"ח ליום עבודה!! "גולי" רקאנטי 9 רמת-אביב ג' 9:00-19:00. (#15176)

■ רוקח/ת, לבית מרקחת, תנאים טובים. 03-296519, (#15177) בעבודה.

■ דרושים מדפיסי משי לעיטור קרמיקה. עבודה מעניינת ב-א.ת. חולון. 03-5592352 (#15286)

■ דרוש/ה עוזר טבח ועובד/ת נקיון. 03-332433 (#15291)

■ למחן דרושים פועלים/ות. 804648 אזור התעשיה חולון. (#15299)

■ למפעל טקסטיל עובדים לכל שעות יום, 5 ימים בשבוע, תנאים טובים. (#15302) 382277

■ קופאית רצינית ואחראית + נסיון לסופרמרקט גדול בתל-אביב. (#15410) 03-224081

■ למפעל אלקטרוניקה באזור התעשיה החדש ראשל"צ, דרושים: 1) כרסם 2) מפעיל מכונות הרכבה אוטומטיות 3) עבודות יצור 4) מבקרת איכות בתהליך בקו הייצור 5) מרכזנית עם ידע בהקלדה עברית/אנגלית, 5 ימי עבודה בשבוע. לפנות: (#15428) 03-9612031

■ עובדים לסיטונאות צעצועים למשרה מלאה ולחצי משרה. (#15471) 03-830614

■ כרסם מסגר, עוזר מחסנאי באזור הרצליה, תנאים מצויינים. (#15517) 03-245222

■ למפעל ריקמה ברמת-גן, עובדים ללא נסיון למכונות אלקטרוניות, משרה מלאה. 03-378006, (#15532) 03-7518414

■ ל"שילב" ברעננה יוצא צבא, אחראי לעבודה מפוצלת. (#15558) 052-455571

■ מתקין לדירו טייפ ואזעקות + נסיון, בחולון. 03-5560239, (#15571) 03-887280

■ קיבוץ באיזור צפונה מחדרה מחפש מלווה וחונך לבן 25 עם בעיות תפקוד נפשי, בשעות לפני אחה"צ. לפנות: 063-90718, (#15610) מר ביר.

■ אני/ה מחפש/ת עבודה למד/י מקצוע מבוקש בזמן קצר, קורס בהפעלת מחשב המערכות לימוד אישי. טלפון: (#15638) 03-654196

✔ לייצור מוצרי פרסום בהרצליה עובדים/ות. למשרה מלאה, עבודה קבועה. 052-557593 (#15713)

■ דרושים סטודנטים ו/או עובדים בעלי ידע בהפעלת הקטה/קיסור, לעבודה במשמרות בבית-דין. 052-448574 (#15811)

✔ לחברה קבלנית לאינסטלציה, דרושים שרברבים. לפנות 03-358774, 03-362068 (#15849)

■ למוסד דתי בתל-אביב דרושה מזכירה במשרה שלמה, לפנות טלפון: 03-240007. למוסד דתי בתל-אביב דרוש/ה ספרנית במשרה שלמה, לפנות טלפון: (#15912) 03-240007

■ דרוש עובד לצמיגים (פנצ'ר מכר) מקצועי ואמין. 03-7511074 (#15926)

■ לאיטליז, דרוש פועל חרוץ למשרה מלאה. בערב: 03-425559 (#15927)

■ לארגון אילן, דרוש/ה עובד/ת סוציאלי/ת בחצי משרה. (#16019) 03-660723

■ לפרזי ביקל דרוש איש אחזקה מנוסה בחשמל וקירור. (#16190) 052-34035

■ דרוש מנהל המפעל/יצור לנהל העבודה במפעל מתכת בינוני באשקלון. רצוי עם תואר הנדסאי/טכנאי. פרטים מלאים + טלפון + משכורת, דרושה לת.ד. 30453 (#16283) עבור 400.

■ לחלקי חשמל לרכב, עובדים עם ובלי ניסיון. "גל-אור" יצחק שדה 23 (#16350)

לך על בטוח לוח מעריב

■ להפקה מסחרית מעולי בסה מתל־אביב והשרון, מיידי. (#16571) 052־451770

■ דרוש עובד לנהיגה על מסוור רמ. (#16803) 03־373620

■ חברה ישראלית לקומפוזיטה מת בע"מ, למפעלה במזרח־תקוה ובב־אר־שבע, דרושים בכספי העשיה בוגרי ביה"ס מקצועי 4 שנתי, בוג־רת מכונות או טכנאים עדיפה, עדיפות לבעלי נסיון בתעשיה או בצה"ל. העבודה ב־3 משמרות, 5 ימי עבודה בשבוע, שכר ותנאים טובים. לקביעת ראיון, נא להתק־שר לאמי כח אדם. 03־9225321 (#16832) 052־25241 לפני שעתן.

■ לעבודה על מכונת אופסט, 5 ימים בשבוע, 15:00־08:00. (#16854) 03־234318

■ בשיווק מתקדמת, דרוש איש אחזקה למכונות אוטומטיות, לייצור מוצרי מתכת ועץ. בעלי מקצוע בלבד יפנו. לטלפון: 15:00־08:00־ב 03־5560405/6 (#16998)

לשטר פרסום דרושה דיילת לטבעת בראשון ברשות העש־רק, במת 18־40. 08־438525 (#17022) 08־438097

■ למכון הדרוש, יפו. טלפון: 03־826969, במזרח־תקוה, טלפון: 03־918700. דרושים בוגרי רכב המכונאי רכב עם נסיון מקצועי. (#17055)

■ עבד מבשל לנסה או לנקבה של תריסים וחלונות, תנאים טו־בים. (#17119) 03־775399

■ לחברה, אריזה, דרושים אורזים מוסמים. (#17134) 332304

■ מדריכים מישיבות הסדר, אם בית דורשת לישיבה. 052־29929 (#17186)

■ דרושה צעירה אינטליגנטית כע־ייעת לעסק ומשק בית + טפורים. (#17506) 052־87038

■ למפעל אלקטרוניקה בבני־ברק, דרושות עובדות יצור באלקטרוני־קה. גם ללא נסיון, השכלה מינימ־לית 10 שנות לימוד. 03־790019 (#18217)

ל"מסעדת אלימלך" צעירים וצעירות, אחרי צבא, רשיון נהי־גה, לעבודה קבועה במשמרות עם קהל, הבשרה נתקנת. לאר־ק: 03־830800 (#18768)

■ דרושה מתכנתת מתחילה/מקר־דה למיקרומחשב, שליטה באנג־לית חובה, בערב: 03־799104 (#18975)

■ לחנות מכירות, עובדים רקע טכ־ני, אחרי צבא. 03־448836 (#18980)

■ דרוש כימאי אנליטי, בעל נסיון ב־GAS CHROMATOGRAPHY MASS SPECTROSCOPY. לעבודה במעבדה אנליטית בקליפורניה, להשך שנתיים. לפנות בכתב ל־ENVIROPRO, INC. 8475 CANOGA AVE CANOGA PARK, 14 91324 U.S.A. LOS-ANGELES עבור ב־ (#18992)

לטכנולוגיה, המכון ללימודי חוץ בתל־אביב דרושים: 1) טלפני־אית פקידת מדרשה. 2) פקידה בהכשרה השכלה תיכונית, הדע־פה עבודת מעולה ונצר במקבד העבודה(ים) בשרה מלאה. שעות העבודה הן רצופות פרט לימי־ים בשבוע בהן שעות העבודה מפוצלות. 3) בוגר/ה לפני הש־רות הצבאי שעות העבודה 13:00־8:00 לפנות: הטכניון, המכון ללמודי חוץ, רחוב ליסין 14 תל־אביב, טלפון: 262134 (#19025)

■ לחברה לשיווק אויר לרכב דרוש מנהל עבודה מנוסה. 053־67040 (#19088)

■ דרוש קצין קשר לשעבר בדרגת סגן־סרן, למשרה חלקית בשעות גמישות, לתפקיד תאום ופיקוח על הקמת מערכות תקשורת. טלפו־נים: 03־728664, 03־736682 (#19106)

■ דרושים מתדלקים לתחנת דלק, בבניין הקאנטרי־קלאב בתל־אביב. (#19127) 03־424206

■ דרושה אישה/נערה, רצוי ידע בעבודות פליסה, מרכולת 15 ב' תל־אביב. (#19128)

■ במזרח־תקוה, 4 ש"ח לשעה, במפעל לייצור משחקים מנק. (#19142) 03־909725

■ לחברה סחורית במתב"ג דרו־שים לעבודה בחנות ובמחסן: 1) קופאים/יות. 2) מקדמי/ות מכי־רות. 3) בחורים לעזרה בסידור סחורה. ידיעת האנגלית הכרחית. העבודה במשמרות וכולל שבתות וחגים) לפנות: 03־9711172/3 (#19187)

■ למפעל להכנת בצק, דרוש מפ־עיל אחראי למכונה, לא דרוש נ־סיון. (#19214) 03־453287/8

■ דרושים פחחי רכב מנוסים, ת־קופה לנוער 03־331574 (#19226)

■ לבורטניה רפואית, מנוסה, לע־בודה לאחר רשות. 03־912562 (#19274) 03־789050

■ בחור/ה לעבודה בקבלת קהל וניהול משרד טכני נצרץ ותקורה, למשרה מלאה. 03־379037 (#19296)

■ דרוש משכץ מעולה לייהונד. טלפון: 03־285029 (#19322)

■ דרוש/ה שבר/ית לביקורת טיב בדים סרוגים, 5 ימים בשבוע, מג־ים ללמד. (#19338) 03־270888

■ לגיבור סבריקה ברמת השרון דרוש איש אחזקה בעל ידע בח־שמל, אינסטלציה, קיטור, לפנות לנרדית: 03־477124 בשעות (#19349) 15:00־08:00

למרצפות "עצמון" במזרח־תקוה, דרושים: אנשי אחזקה, בעלי נסיון רב במכניקה, בפנאומטיקה והידראוליקה. 03־9231901 (#19372)

■ לקיבוץ אפיקים דרוש מלווה לנוער בגיל 19 התנאים הנד־רשים: רווק בגילאים 35־25, מג־רים בקבוץ. רצוי עובד סוציאלי עם נסיון בעבודה. נא להתקשר בין השעות 14:00־9:00 לטלפון: 067־54615 למזכירות חינוך, (#19374) 067־54611 מזכירות.

■ עובדת במעדניה, לקוקים בת"א, שעות העבודה 12:00־20:00 לפנות מ־10:00 לפני בנ־עדיית "גלגלאק" בחולון, היער קר־אות ג'בורי ישראל ת"א. (#19421)

■ דרושים צעירים/ות מאיזור המרכז לשיווק מערכות חינוך מד־לת לדלת, רווחים גדולים. טלפון: (#19426) 03־317841

■ נשים ובחורות לשקמים ולמשר־ביים בכל הארץ בחסבה, בקר־דים מכירות, עבודה קבועה, שכר לפי שעות. טלפון: 03־7513601 (#19427) 03־7513325

■ בן טומטן + רכב לעבודה, מוב־רת נמוך בעש־רין, עדיפות לשער־אים. (#19461) 03־440866

■ לטוהד בנקאי בתל־אביב, דרו־שה עובדת מנוסה, בעלת נסיון קר־דם. טלפון: 03־288161, מחלקת כ"א. (#19631)

■ למטבחי רבכה בראשון לציון דרושה מתכנתת עם נסיון. טלפון: (#19649) 03־957527

■ נסיק בעל נסיון להוצאת ספרים במשרה חלקית. 03־239807 (#19782)

■ לבית אבות ברמת־גן, דרושות 2 מטפלות, סלבריה אחת ורווחת כלים אחת. להתקשר: 03־795517 (#19849) לבודה רווח.

■ דרוש שרב למכונות סרינה שטוחות. בתנאים טובים. 823807 (#19968)

■ לבית מסחר לכלי עבודה בת"א, עובד + רשיון נהיגה. 03־615002 (#19973) 03־615916

■ דרושים עובדים לייצר אלומי־ניום, בהלחמת פלסטיק. (#20086) 03־7514218

אם אתה חרוץ ואחראי, נכנ אותך על השבוע ללמוד יהלומים מקצועי, תנאים מצוי־נים למתאימים. 03־333148 (#20263)

■ דרוש עובד + קטנוע לגומ"ס לאספקה טכנית ברמת־גן. (#20289) 03־727192

פריקוריסטית + מניקוריסטית, תנאים טובים. 03־218929 בגד בודה. (#20369)

■ מנהל מנוסה, לתחנת מפרשים גדולה בחונרה. 03־534322 (#20383) 03־5463884

■ ל"חבר" יוצא 6, דרושים/ות אק־דמאים כימאים לעבודת ביקורת איכות. 03־225154/5 (#20435)

■ תורן/מניה בעברית בחולון לחברת בגדיה סבית הנדסה בע"מ, בעל תואר אקדמאי בלשון העברית, רצוי ידע ונסיון בחומר טכני. (#20450) 03־5562555

■ לטרי סוקס דרושות קופאיות אחראיות. להתקשר לטלפון: (#20512) 03־455666

■ הזמם למטבח מקצוע על ידי מכתבי הבוחה פסיכוטכניים. (#20616) 03־746459

■ דרוש צבעי ותיקים מעולה, נסיון לפחות 5 שנים. 03־824635 (#20820)

דרוש/ה בעל/ת נסיון בגילאים 30־45 בנושא יבוא, טיפול בה־זמנות מחו"ל והמעקב אחר מש־לוחים ושחרורים. 03־835158 (#20879) ליפה.

■ לחברת אינסלטריה ברמת־גן, דרו־שות בוגרות אחרי צבא לעבודה בהיסטוריה, נא לפנות בין: 8:00־14:00 לארלוזורוב 1 ר"ג לגולי. (#20905)

■ 1000 דולר, להרוש לשליה בעל קטנוע, המתמצא בתל־אביב. (#20997) 03־7519317

■ דרוש סדרן עבודה בחברת אר־טובוסים בפתח תקוה. 03־901297 ב־13:00־06:00, ב־18:00־16:00 (#21065)

בעלי רשיון לחקירות, למשרד חקירות, ת.ד. 26233, ת"א. (#21083)

■ למפעל פלסטיק דרוש מנהל מפ־על. 03־5560586, 03־5560612 (#21266) 03־802117

■ עובדים לצחיצת גבס + צבעים + בלתי מקצועיים, מהשרון. (#21394) 052־450943

■ דרוש בחור עם קטנוע לעבודות משרד ולשליחויות. 03־445879 (#21433)

תוכנית, השכלה ברמה גבוהה, לליווי ובילוי לאנשי עסקים – רווחים גאים. 03־239880 (#21736)

למעונות ילדים, ליד נתניה, דרו־שים: אם בית שכבתית, מדריך חברתי. 053־93035, ובערב: (#21780) 053־93461

■ המבצע לנוער מעשרן!! מספר מקומות מוגבל, 1500 לחודש "מה" דיזנגוף 117. (#21925)

■ עובד ייצור לקונדיטוריה בבה־ים, משרה מלאה. 03־5512572 (#22020) 03־5510033

■ שרה מפיצה הצעות עבודה בכל התחום תצוב והיכום הקבלו שרות יר חסו ועבודה!! 03־384825 (#22098) 03־381680

■ דרושים: נאות, רציניות, משר־כוש שמשכבורה בייצבות יופי ב־בוצרה רציניות. 729506, 725167 (#22308) עד 14:00

■ ביסנים, שבדי מטבח ומלצריות + נסיון. גלריה דיזנגוף 114 לאלי. (#22325)

■ פקידה, מלצריות, נאות ויפות – ל"סינמר" (אפשרות למגורים). (#22331) 03־242138, 03־441998

■ דרושים, עובדים מקצועיים, לב־ריכות קפדים קשה ובודדים. (#22375) 03־384185

■ לבנות כאחר בע"מ, דרושים אר־נסקלפוסים לעבודות ציבוריות, עם 5 שנות ניסיון לפחות. (#22403) 03־380187, 03־379683

■ למפעל להפקת חלקים סבנים מהייקים ובפלסטיק דרושים: עוב־די משמרות + בעלי ידע בהרסקה. 03־9221562, 03־9233076 (#22441)

■ מתקין עם נסיון לדיר האופנה לרכב גלי־נון. 03־338667 (#22448)

■ אקדמאי/ת לטיפה הנוה של ספרות טכנית, שפת אם אנגלית, לכתוב מרד בנימי בן אביגדור 8 תל־אביב 47218 (#22614)

לטשרד עורכי־דין, בת"א, העו־סק בתחום המסחרי, דרוש עו"ד צעיר בעל שליטה מעולה באנג־לית. (#22618) 03־291211

■ לבה"ח "אסותא" דרושים פעו־לי מטבח, לעבודה במשמרות: 03־240185 לפנות לגולה. (#22695)

■ דרוש, בחור נמרץ, אחרי צבא, לעבודה במפעל ייצור בחולון, תנ־אים טובים למתאים. 053־59403 (#22736)

■ "לאופר" דרושים לעבודה סיו־רעל מבנאים, ממונים, קלדניות, מלצריות ועובדים כלליים. (#22791) 03־5512590

■ דרושה, עובדת עם נסיון, לטי־פוך ומיון בהרס, ידיעת אנגלית הכרחית, מכבלה אקספורט, בריאיר־דה 63, ת"א. 03־221486 (#22812)

■ דרושה בחורה מרוצה הרצינית לאחר שרות צבאי לעבודה בחברת ייבוא וייצוא בפני השעורים. 5 ימים בשבוע ב־08:00־14:00. לפ־נות צבריאלי רמב"ם 24 תל־אביב. (#22892)

■ לבית"ל להידראוליקה, דרושים: עובד להידראוליקה + פקידה לבודה. (#22928) 03־381287

■ להדפס יהודי "בורד" סוף תל־אביב דרוש מנהל חנות. 03־724567 (#22937)

■ להולקה מזון, נשוי העבודה, הם־תוך המזכויות. 03־765554 (#22977) 03־707296

■ לנגריה, דרוש נער לפני צבא, לעבודה מקווה. 03־905490 (#22989)

■ מנהלי איזורים למפעל עילבי בת"א, נתניה, ב"ש, הרצליה וחי־פה, משחררי צבא בעלי אהבה, עדיפות לבעלי נסיון. 03־956453 (#23028)

■ בעלי רכב בוחדי להלכת מו־לחים בשעות אחה"צ הערב. (#23082) 03־447344

■ לסטיפת גוד השרון, דרושים אורחים למסעדה. 052־38386 (#23147) 052־38171

■ לפליקס שיוסף מתוחדיו!! דרו־שות בחורות שעות בעיטה, תבו־דה גבוהה. 03־478780 (#23217) 03־483006

■ עובד נקיון ליום עבודה מלא, ידע במפלפת מכונות פליז וכיובע שטף, תנאים טובים. 03־203029 (#23237)

■ דרוש מנהל תמפקה עבודה, לחברה העוסקת בעבודות נקיון, שמירה ואחזקה, תנאים טובים. (#23245) 03־203029

סטודנטים/יות לעבודה קומ־אים/יות ברשתות שיווק בדר־לות לאיזור ת"א תנש דן. (#23263) 03־422183

■ מנקים/ות לפיקות על צוות עובדי נקיון, רצוי דוברי אנגלית, שעות העבודה מ־05:00 בבוקר עד 12:00 לפנה"צ ומשעה 18:00־21:00, העבודה באזור תל־אביב, תנאים טובים. 03־203029 (#23296)

■ עובדים/ות למפעל פלסטיק(משמרת שניה) לה גרדיה 9 ת"א. (#23313)

■ לחברת שיווק לנוער עובדים, דרוש טוקר/ת בעל/ת ידע, הבנה ונסיון בתחום הועידים. (#23416) 03־324097/8

■ דרושים בעלי קשרים לגוף עובדים, בכל הארץ, לטכרית תב־שיטים מסוג חדש ומבוקש. (#23435) 03־330461

■ דרושים מארגני כאורים בשוו־רים, קיבוצים והפרס – בכל האר־ץ, למכירת תבשיטים מסוג חדש ומבוקש. (#23463) 03־330461

דרושים בחורים למכון יישוד בולד, בתנאים טובים. להתק־שר: 08־224531, 08־245761 (#23497)

■ עובדת לאחר צבא למוזון בפ־תח־תקוה, ב־06:00־14:00. (#23555) 03־720205

■ נהג, שליח ועובד מחסנאי עד גיל 30. 03־831193 (#23601)

■ לסוכנות ביטוח, מועמדים לה־כשרה כסוכנים לביטוח, כישורים: בוגרי תיכון, יוצאי צבא, המתאי־מים יוכשרו בצוות הביטוח האלמ־נטרי הותיים. ת.ד 1327 תל־אביב (#23636) 61013

■ דרוש איש התקנות לחברה העוסקת במערכות קול וקשר פנים. 03־732044 עד שעה 15:00 (#23638)

■ למכללת לימוסקי בת"א, דרוש חצרן במשרה מלאה. טלפון: (#23653) 03־426162

■ למכללת לימוסקי דרוש/ה מפ־רך/ית מנר/ת שלב ב' אס"י לש־עות אחה"צ, בתוני משרה. טלפון: (#23654) 03־426162

■ ברצוך להצליח בראשון העב־בספר הראשון שבהתוצאות "אור עם". (#23735)

■ לקונדיטוריה בראשל"צ דרושים עובדים מקצועיים ומוכרים נרים. (#23737) 03־885277, 801595

■ למשרד תווך בת"א פקידה ונר־כן + רכב (אפשרות להולקיה. (#23745) 03־234205

■ מכוזרת (דיילות) חצי יום 25־55 + נסיון. 03־243835 (#23766)

■ דרושים מורגשים, שרכים, מה־רים לצרף דוגמא. ת.ד. 22096 (#23773) ת"א.

בחולון, דרושים עובדים לטוך הדודי שמש. טלפון: (#23789) 03־807324

■ עובד רציני לעבודות אלומיניום וחכירה לברגליק. 03־384086 (#23810) 03־378987

■ לבעלי/ות יוזמה!! המפעני־נים/ות לארגן בתים בכותים, דוד ותים ציוד! 03־379123 (#23818)

■ ל"בשמה בע"מ" דרוש נגן מק־צועי, בעל רשיון נהיגה וידע בס־שכות השקייה, לעבודה קבועה. (#14033) 03־222903

■ דרושים: 1) עובד לעבודות אחר קה כלליות בניה, סמכות, שרב־בות. 2) עובד כללי/חצרן. לפנות אישית בשעות העבודה ל"חשי־ישראלי" רחוב האומן 2, אזור התע־שיה חולון, או טלפונית (#6772) 03־808061

■ למשרד שמאים, דרוש שמאי אלמנטרי. 03־378737 (#10751) 03־372106

לבית אריזה מוד, ליד רחובות, אריזות ומכוזרות. 08־411789 (#11051)

■ למפעל סריגים דרושות עוב־דות למחסן, לפנות למעל, רחוב ראם 4 (מול בן אביגדור) תל אביב. (#11330)

■ מנהלי עבודה, לעבודה קבועה מיידית, תנאים טובים. "א.ו.ת" (#11564) 03־203052/3

■ אשר בז אותרנו מה תריץ, קר־בוץ העשייתי הדש בערבה, קלט הוקמים, בוגרי צבא, גילאי 23־32 זוגות צעירים, בעלי השכלה ויכולת להשתלב ולהמיר, פר אל־נסה, קיבוץ מושולים, ד.נ. חוף הכרמל 20815, 063־90839 (#11670) 20:00־18:00

■ לחברת גביש דרושים טכנאי אחזקה לעבודה קבועה. 052־27334, 03־731720 (#11750) 03־732867

■ להיצריקסטיאל" דרושים: נג־רן, רישד + רשב + תופר/ת + מתי־יבור לתיקון בחנות. 03־825815 (#11759) 03־836334

■ צעירים ונשים, ללא נסיון, ליי־צור תורתי עור. 03־210755 (#11832) 03־256638

■ צבעי מחבה למפעל באיזור תל־אביב + ניסיון סרכב נדרש, תנאי שכר טובים. 03־813949 (#11866)

דרושים אנשי שיווק בעלי נסיון לעסק הרביחי באזור המרכז, טלפון: 03־204719 (#18532)

אחיות

■ לקיבוץ גרי־עם, דרושה אחות בוסבכת בתנאי שכירות מגורים, במקום. להתקשר בבוקר: 051־99953 אחה"צ: 051־99914 (#16926)

■ לך האחות (המוסמכת) אם נמאס לך מהשכירות, אנו מציעים לך אתגר ואחריות במקצוע בקיבוץ בריו עם כל התנאים. 02־941855 (#20758) קיבוץ נתן. 051־23745

■ את השה מקבל לטיפולים חר לים וקשישים בבית. (#22174) 03־5591786

■ בכפר־סבא, למטן מטופלים, אחיות מעשיות, משמרות. (#24542) 052־26131 לבלוש.

"אחם לשרות אתם" – טלפונים נוספים לשרותכם: 03־5461722־8 מיפול בוכים קשישים, מוס בתה אתה. (#3359)

■ סטודנט לרפואה + הסלצות. המטל בחולים וקשישים בביתם ובביה"ח. 03־490313, בערב. (#7619)

■ "סיפלה" שירותי סיעוד: אחות, בריפלר, הובש, רפואן. אם את/ה מנוסך/ת בעבודה ומעית עם הבד כה נאה בדירה פנו/ה אלינו. (#8890) 03־9232828

■ למרכז סיעודי גריאטרי דרוש בתל־אביב דרושים: אחים/יות מוסמכים/ות, אחים/יות מעשי־ים/ית בכוונה עזר. 03־810722־1 (#11485) בשעות העבודה.

לבית חולים לימבו שטודור אחיות/ים וכחות עזר מוסמים ומתחילים למשרות מלאות וחלקיות. אפשרות לשעות נוס־פות. (#15454) 03־331414

■ לבית אבות בתל־אביב, אחיות מעשיות בכל משמרות לילה, שי־שי שבת. (#17205) 03־333351

■ אמל־טכנון, שרותי אחיות פר־טיות, 24 שעות. 03־210604, 03־228747, 03־9221904 (#19000)

■ מטפלת מוסמכת דוברת גרמנית, לקשישים חולים, טיפול וסיעוד. (#19356) 03־704948

לבית אבות קטן דרושה אחות מוסמכת, תנאים מצויינים. (#19724) 03־789249

■ למוסד קשישים דרושים/ות אחיות וכחות עזר. לפנות אישית מהשעה 09:00־12:00 רחוב שרת 38 רמת־גן. (#20299)

■ "הצוות שלנו" – דרושים הוב־שים לטיולים, אחיות/ים מוסמ־כים ומעשיים. 08־229260 (#22789)

■ דרושה אחות לטיפול בגריץ + אחות מוסמכת למשרה מלאה/חל־קית, שכר גבוה. 03־736871 (#23104)

■ סטודנט לרפואה לשמירות פר־טיות בבית ובבית־החולים. (#23389) 03־787271

■ ל"מלאקס – שירותי אחיות", אחים/יות לעבודה בשעות המנאי, במרכז, ובאיזור נתניה. (#23839) 03־5460297

■ חובש קרבי מנוסה מעוניין בטי־פול בחולים וקשישים. (#23671) 03־491533

■ לאחיות – הלוואות נוחות ביר־בית נמוכה + עבודה קבועה. (#24106) 03־736871

■ אחות בת קבוץ בטיפול מקוד בבית"החבית. 053־34245 (#22393)

"סיעוד" החברה הוותיקה הגד־ולה בישראל לשרותי אחיות לשמירות פרטיות בבי"ח ובבית. למוקמו באורך דרושים: 1) אחים/יות. 2) חובשים ליוזי טיולים". 03־737947, 02־636505, 04־381111 (#23100)

■ דרוש אב בית שתפקידו לקחת ולבוחק בית בן 16 קומות, מכתבת של יום עבודה מלא הכרחית, תנ־קיד אדראולי לבטחון. מכשר מתנבות בניה. להתקשר: (#23840) 03־412117

■ לת.ג.ב. – סכנאים ואנשי מקר־רוה למתשבים, בעלי נסיון. (#23865) 03־289942

■ לת.ג.ב. עבודות אריזה לשרה בלאה (מאור־יהודה). 03־289942 (#23903)

■ לבית־הרוחה לארייות עובדים לעבודת ייצור. 03־256681 (#23912) 03־260332

■ רוחיים סיס לטיה המקומיית לאורגן ערב מבית המקשים בנד תן. (#23964) 03־845094

■ נער לעבודה בחנות לאחה"צ + ידע בהתחסבויה, רצוי דתי. (#23973) 03־782633

■ למשרד פרסום חשבי מרעות למשרה בלאה, תנאים טובים למתאימים. 03־239996 (#24011) 03־223764

מלקסיסט/יה מוסמך, 2 שנות היות לפחה. 03־918188 03־859768, מתעמיים. (#24034)

■ 1,000 ש"ח להודש!! לצעי־רים/ות + רשיון נהיגה (ובלית). (#24044) 03־737122

■ בחור אחרי צבא + רשיון נהיגה לבים"ס לכלי עבודה. (#24063) 03־5560870

■ ברמת־השרון דרושים פתחים וצבעי רכב לעבודה קבועה, תנאים מצויינים!!! 03־471938 (#24081)

■ לבריכה במפעל לטיפול הרמי בחולון דרושה לבודנטית לחצי משרה לגבי. 03־808341 (#24107)

■ חברה היקשורת דרושים/ות: בוגר להנדסה, הבוגאי אלקטרו־ניקה להולקה השיג, בהנדסים/ות לולקה מיפוס. 03־245502 (#24219)

■ דרוש בדביק שפיחים באיזור רמת־גן הסביבה. טלפון: (#24347) 03־7510229

■ למכון הדוש מבל־סשירות ה־להודה, יפה האינטליגנטית, 2,000 הלר להודש. 03־283297 (#24403)

■ ל"בניל" דרושה בהדלי־סטניות/בתלבשיות יפה האינטליגנטית, 1,500 דולר. 03־222910 (#24241)

■ בתמרץ, דרושים בתלקי עשה־נים בעלי קטנוע. 03־719625 (#24456) 03־778616

■ לציפירה בלב־: עבודה למסן בנאורה־אקמה ליום שלם. (#24475) 03־454712

■ רכבים ל־1000 ב"ב בבני־ברק. טלפון: 03־741271 ב־07:00־ (#24515) 10:30

■ דרושה צעירה לשיווק בגוון, לשיקה הבקר. 03־484742 (#6594)

■ למכיר בעלוה בורגת, דרוש עוזר, לא מקבעי לטיפול בקיפו במעלות, רישיון קטנוע הנחה. (#11698) 052־448232

למפעל לבגדים ביבים בחל־אביב, דרושים עובדי ייצור (במקלט) 03־822383 (#19772)

■ צעירה נאמנה לשרה כשר לבית הלקפת לבלגן. 03־738055 (#23578)

■ בכאי תקלטה גיל עד 25, אחראי ובטוח, הבעוניין להקלט כחברה פרטית בבטחון שהגלמת מהרים באיזור מתמחריה. נא לפ־נות בכתב ת.ד 1375, הזמנה, ער מכאי הקלאט. (#3682)

■ למבון מוכשר, כמלוסטית מק־צועית/בתלבשית, בשסרה נבר־תת. 03־238063 (#8824)

■ לסטיילים צעירים המטפסים בק־הב לחו"ל, עבודה זמנית, עזרה והדרכה + אפשרות ליזה והוצאות נסיעה בחינם! 052־542456 (#20625) בלבריוגו 16:00־19:00

■ ל"פרסום אוך" בחולון דרוש ער־בד אחראי לעבודות משרדיות ושפה/רשיון, בין 11:00־16:00, עם רשמה/רשיון. לקביעת ראיון 885885 לפנות לאודה. (#23434)

■ זברת השבה/בא, מכשרות, באנגלית, בהפצת מעמן. (#8013) 052־557399/120

■ נער עד גיל 17, לעבודה בחור־השיכפול של הבורסה לזיהות עוך, שעות העבודה: 10:00־17:00. המעוניינים מתבקשים לפ־נות לגזבריה בבנין הבורסה, הח־אחד העם 54 תל־אביב (#20125) 03־246501

■ דרוש עובד פוליסחרג'ק לעב־דה קבועה בתנאים טובים. 052־38465 בהוד השרון. (#11633)

לחברה לעבודות צבע ואיטום דרושים: מנהל צוות, עובדים. (#11562) 052־82336

■ לחנות אופטיקה במזרח־תקוה, מוכרת מנוסה, ליום שלם. (#22361) 03־9328377 בערב.

■ בחור עם נסיון, בעסף מכשירי כתיבה וציוד משרדי (ליום מצי־צל), תושב גבעתיים/רמת־גן. (#16950) 03־310296, 03־313152

■ דרוש עובד מנוזנף עצמאי לד־ריכת שלטים ואותיות. 03־914623, 03־910311 (#11941)

■ 1000 ש"ח, משכורת + עמלות קידום בחברה דינמית וצעירה העוסקת בשכות לצעירים/ות בל בר"י (#10514) 03־335355/6

■ ל"אוטופיה של קלוטע" מנה־ל/ת ספרות, ספרנים/ות, מש־ניות מלאות וחלקיות בנתניה, רע־נה, כפר־סבא, הרצליה, רמת־השרון, קיראון, פתח־תקוה. (#11222) 03־7516055

למפעל לשיווק מבללים באזור בני ברק דרושים השמלאי רכב מכונאי רכב. פקידה בת אחש סכנית, עוזר לצבעי ועובדי יצור, רצוי רקע טכני. (#11648) 03־784808

■ לחברה בשרון, דרושים אנשי מכירות ושיווק, תנאים טובים. (#13329) 052־35111

■ "שחל" – ● שרותים רפואיים ● הבשים לטיולים ● אחיות לשמר־רות פרטיות ● טיפולים בבית ובב־בית־חולים. 03־910305 (#12579)

■ "למגע" מטפלות/ים אחיות/ים לטיפול ביתי. 03־736671 (#6199) 052־86376, 053־33166

■ "קשב לבית" רפואה, שיקום וסיעוד בצמדים. לאלה שאינם יכו־לים להגיע אל הרופא, מרכז רפואי הרצליה, 052־548575. איתורית 24 שעות 7549111 מינוי 1500. (#18522)

גזירה ותפירה

■ למפעל אופנה באיזור תעשיה בב"ב דרושים, בהבן תופרות. הש־קה מהווה כהונה. תנאים טובים למתאימים. 03־770661 (#3184)

■ דרושה תופרת מעולה ל"ואנג סטייל". הרצל 43. 03־813852 (#3873)

■ "לורנה" מירה בחולון דינור אוברלוק מרמת השרון והסביבה. (#6203) 03־490138

■ דרושה מעצבת אופנה, לבגדי ילדים, בעלת נסיון. 03־379922 (#7431)

■ למפעל מעילים וחליפות צמר לנשים, דרושים ומסיון מודליסט עם ניסיון ומגן עם יידע בהבולות. (#11600) 03־663906, 03־663217

■ ברעננה, תופרת מעולה ל־5 ימים, תנאים מעולים. (#13450) 052־443383

■ סרגניות לעבודות יד ונשים + מכונת סריגה לעבודה בביתם. (#20621) 052־553316

■ דרושות עובדות לעבודה בסוד־נת תפירה, תנאים טובים למתאי־מות. (#20741) 03־585965

■ לבית אופנה, גזרנית מנוסה לב־דים עדינים, תופרת לעבודות יד. (#20801) 03־204317

■ גזרן/ית למשרה מלאה + המל־צות, "אופנת סרוק". 664330 בע־בודה. (#21073)

■ ל"באור" תופרת מודלים עם נסיון, תנאים טובים. 03־654944 (#21309)

■ לאופנת "הניגנגר" נשים וילדים דרוש מעצב במשרה, לבעלי נסיון בלבד. 03־832667־8 למכירה/חזה. (#21591)

■ לאופנת "הניגנגר" נשים וילדים דרושים מגן עוזר גוזר, תנאים סו־בים + סוציאליים מלאים, 5 ימים בשבוע, בבוניסקי (מינות טלמה) ת"א. 03־836266־7־8 (#21601)

ל"גסר" אופנה: תופרות מער־לות + מודליסטית מוכשרת + מתופרות איכות. 03־446251 (#22446)

■ תופרות בית תופרות במקום, למעילים ספורטיבים. "יהודית אור־יהודה, 03־345175 (#22582)

■ ל"באור" תופרת מודלים מנו־סה + תנאים סוציאלים. (#3204) 03־822173, 03־813025

■ לגליסקה בע"מ מגן מומחה בעל ותק, ועזרת גזרנית, תנאים מצויינים. 03־663754, אלנבי 76 תל־אביב. (#3348)

דרושים סורגים למכונות סריגה אלקטרוניות, בפרס "לינקס", למפעל סריגה חדיש, באזור התעשיה קריית־אריה בפתח תקוה, ליד הבניין הראשי. בע־בודה: 03־923418־7, ובבית בין השעות 18:00־19:00 ברשב 03־700722 (#3387)

"לטקסי ספורט בע"מ" דרושה עוזרת לגזרן. טלפון (#6463) 03־5101107

"לגאב" דרושות אוברלוקיסט־ות בעלות ניסיון, למשרה מל־אה, תנאים טובים, 5 ימי עבו־דה. 03־216438, 03־260850 (#6640)

■ תופרות מנוסות, זינגר אוברלוק אפרט, 5 ימים בשבוע, תנאים טו־בים. (#6729) 03־652353

■ ל"לילי" ניקוי יבש בתל־אביב, דרושות מגהצות ומתלכדות. טל־פון: 03־347308 מלכה. (#7657)

■ בבית אופנה בתל־אביב דרוש/ה מודליסט/ית למשרה מלאה. (#7714) 03־830961

■ דרושות תופרות מנוסות, לשמ־לות כלה. "מיס בסר" 03־248182 (#7824)

■ בתל־אביב, מחפצים!! דרוש גז־רן מנוסה, לחברת אי־בי־סי. (#8026) 03־653404

■ דרושה תופרת לתפירה בעכ־ דה. טלפון: 03־9612171, 03־9611138 (#8055)

■ לאפליקציות מקצבת תופרת, ומדגנית ונמן, לפעמים בשבוע. (87#8198) 03־265022

■ למעון־אבווזן בטיק, דרושה תופרות לעבודות יד, אפשרות עבודה חלקית. לפנות אדה: 440418־9־ט (#9008)

■ למעון־אבווזן בטיק, דרושה תופרות עם נסיון באופנה עילית ותופרות אוברלוק. לפנות אדה: 440418־9־ט (#9027)

■ עזור גזרן/גזרן מקצועי, נסיון בפוטר, תנאים טובים. 03־838819 (#9133)

■ דרושים: מהצ, מגן, תופרת דר־מאות. טלפון: 266034, 216913 (#9493)

■ ל"לירד" – בגדים, תופרות, 5 ימי־עבודה, תנאים טובים. (#10044) 03־838060, 03־833095

■ תופרת לאפלקציות + מכונת זיג־זג. בבית, תנאים מצוינים. (#10599) 03־442816

■ מתפסים תופרת מעולה + אוב־רלוק, המוכנה לקבל עבודות הבי־תה. (#10706) 03־227870

■ למפעל סריגה, בפתח־תקוה, סורגים למכונות עגולות. (#10783) 03־9228012 לחיים.

■ דרושה תופרת מעולה תצינית, תנאים טובים. 03־5462988 (#11174)

■ לאופנת פרסה דרושות מתפרות לתפירה מעולה. תנאים טובים. (#11202) 03־659741

■ גזרן/ית בעל/ת נסיון לקונפקצי־ות נשים וילדים + עבודות יד ולולי־אות. (#11219) 659142, 652510

■ בחולון, דרוש גזרן מקצועי לכל סוגי בד. 03־5992133 (#11783)

■ דרושה תופרת מנוסה להתאמת מעילים, תיקים ועבודות שוטפות. (#11853) 03־707398

■ מודליסטית מעולה, תופרת א.א, תנאים מצויינים למתאימות. "מיוה" שמלות. 03־782939 (#11949)

■ דרושה מעצבת אופנה, עם נסי־ון, לביה"ד לאופנת נשים. (#12993) 03־200378, 03־281352

■ לסריגי אמור בע"מ, למפעלנו הנדש סורגים למכונות שטוחות, קולריסטיות אוברלוק ווינגר וגנב־דות יד. 03־9221384 (#13018)

■ דרושה תופרת לעבודה בביתה, לתפירת בגדי ילדים. 03־324978 (#13085)

■ עבודות יד, תופרת זינגר ואוב־רלוק תנוה לקונפקציה לנשים. (#13492) 03־297307

■ דרושות תופרות מקצועיות לאו־ברלוק וזינגר, שעות נוחות. (#13575) 03־835951

■ לאופנת הוינגן נשים וילדים, דרוש/ה תוכנן/ית בעל/ת נסיון, 5 ימים בשבוע, תנאים טובים + סו־ציאליות מלאה. טלפון: (#13714) 03־836266/7/8

■ דרושה תופרת בית מנוסה לגד־שילי ותח מבד ניילון. 03־707398 (#14508)

■ דרוש תופר/ת מעולה למכונת זינגר, למעילים וחליפות. (#14703) 03־613165

■ דרושה תופרת לעבודות יד "ברדינק־פרוות". 03־236187 (#15423) 03־231969

■ "למודלוקסק" דרושים גזרן, תופרות אוברלוק מקצועיות, תופ־רות זינגר מקצועיות, עבודות לצ־בוודות יד. 826979, 833814 (#15429)

■ להשכיר רמת־גן הסביבה עבו־דת בית בישיבה מיתוך ותקיף) אפשרי גם פנסיונרים. (#15550) 03־7518416

לנוטקס דרושים: מודליסטית בעלת נסיון לקו ספורטיבי, גזרן בעל נסיון, מהגן בעל נסיון. (#15697) 03־337725

■ תופרות זינגר מקצועיות למפעל, תופרות בית זינגר + אוברלוק. (#15731) 03־657875

■ תופר/ת + גזרן/ית לעזר + נסיון הסכלות, מיידי!! 03־880276 (#15743) 03־854312

דרושות תופרות לקונפקציה שכר גבוה + תנאים סוציאליים. (#15766) 03־663284

למטקס בבני־ברק, למפעל הלב־שה דרושות תופרות מקצועיות, כל התנאים הסוציאליים, הסעה מאורגנת מפתח־תקוה, מאור־יהודה, יהוד, חולון, בת־ים, יפו. טלפון: 03־706342, 03־337725 (#15797)

למפעלי נוטקס דרושות תופרות מקצועיות, כל התנאים הסוציא־ליים, הסעה מאורגנת. בבני־ברק – 03־706342, רמלה – 08־246290, קריית־מלאכי – 055־81666 (#15856)

דרוש מהגן למשרה מלאה, תנ־אים טובים. 03־256827 (#15962) 03־218625

■ מעצבת/מודליסטית לבגדי יל־דים בעלת נסיון. 03־656085 (#16115)

■ לתופרת "חיים" דרושות זינגרי־ות, שעות גמישות, משכורת גבו־הה!!! (#16838) 03־826940

■ תופרות מעולות, תנאים טובים, שעות עבודה נוחות. 03־829511 (#16897)

לאופנת "פיצי" דרוש מבקר טיב למתפרות חוץ. 03־210766 (#16999)

ל.ג.ג.א. דרושה מעצבת, מודליס־טית מעולה בקו צעיר. 625738 (#17108)

■ "חברת שי" יצור ושיווק בע"מ – מעוניינת לגייס העבודים למפעל החדש המתרת ברבדים, תופרים/ות גוזרים, לעבודה קבועה בתנ־אים טובים, רק בעלי מקצוע מעו־לים ורציניים יפנו לקבלת מידע, סודיות מובטחת! 03־371066 (#17149) 03־371068

■ דרושה תופרת + נסיון בפתח־תקוה, תנאים טובים. 03־9232929, 03־9248277 (#19084)

■ תופרת קונפקציה, 5 שעות בבו־קר, תנאים טובים. 03־288845 (#19376)

■ ל"ספורטסאר" דרוש מבקר טיב למתפרות חוץ עם נסיון רב בתלבשות, כולל רכב. 03־839804 (#19810) 03־821796

■ דרושים מצגיות מקצועיות + מבנאי מנוסה למכונות תפירה, למפעל קונפקציה, 5 ימים בשבוע. (#20023) 03־900134

■ לבית אופנה מעולה, מגזן/ית, תופרות, מודליסטית, אפשרות לחלקית. (#20292) 03־251072

■ לבית אופנה "גל מודל" בכפר־סבא, דרושות תופרות לקונפקציה וסלוניות ברמה גבוהה. (#20426) 052־443180

■ דרושים תופרים/ות, למכבשי כב־רים + עבודת אוברלוק ועוד + מתופרות למכבשים. 03־374539 (#20446)

■ לעבודות יד, למפעל לבגדי נשים, דרושות עובדות. (#20502) 03־378804

■ מודליסטית מקצבת, בעלת נסי־ון, דרושה למפעל לאופנת נשים. 03־352145, 03־353563 (#20520) 03־378804

■ תופרות זינגר אוברלוק, למפעל לבגדי נשים, בתנאים טובים. (#20524) 03־378804

קוסרים למכונות שטוחות בעלי נסיון, תופרות לסריגים מרגים/ות, תנאים מצויינים למתאימים. (#20540) 03־625759

■ ל"אבני מודל" דרושות מודליס־טית ותופרות זינגר ואוברלוק, לע־בודה ביהוד. 248117, נסני 2325 (#20767)

■ דרוש ל"אבני שירותי ביתיך", דרוש מהגן מקצועי למכנסיים, שכ"ח עד 2000 ש"ח. יהודה הלוי 10 יהוד, ביום א' בלבד, בשעות: (#20793) 20:00־18:00

■ לאופנת "גליר" דרושים גזרן/ עוזר גזרן. 03־794942 (#20867) 03־7517565

לאופנה לצעירות: דרוש/ה מד־ורך/ית עם נסיון למשרה קבועה והתופרות מודלים. 03־657018 (#20940) 03־661907

■ דרושות תופרות בית לעבודה עם ג'ינס, באיזור ת"א. (#21178) 03־443077

■ דרוש גזרן עם נסיון לעבודה מל־אה או חלקית. 03־443077 (#21183)

■ תופרות אוברלוק אפרט זינגר, שכר גבוה, למשרה מלאה. (#21205) 03־823341

■ לאופנת פיצי, דרוש גזרן מנוסה, עוזר גזרן, תופרת מודלים. (#21412) 03־210766

■ דרושה מודליסטית מקצבת. עם תנאים טובים מ־14:00. (#21455) 03־5562466

מנהל ייצור מנוסה למפעל הלב־שה "טריקופוקס". (#21682) 03־373295/6

■ למפעל לתעודות עור, דרושים בעלי מקצוע מנוסים + תופרת. 03־806315, 03־5515660 (#21775)

■ תדגן/ית, גזרן/ית, לדגמי איר־לה. טלפונים: 03־659935 (#22104) 03־654667

■ דרושה/ה עורך/ת לגזרן 4־5 שעות ביום. 03־826440 (#22461)

■ תופרת מקצועית, לעבודה נוחה בסטודיו, משכורת מצויינת. (#22539) 03־233179, 03־235746

■ למפעל "סרינפייס" דרושה סוב־איה, לנהלקת ביקורת טיב (אפש־רות ללמוד מקצוע). לפנות לשולה במתלקה כח אדם, רח' הרכבת 32 תל־אביב (התחנה הסרכזית). (#22701)

■ תופרות זינגר מקצועיות ליום שלם + תנאים סוציאליים. (#22708) 03־657875

■ דרוש/ה, תדגן/ית – מודלי־סט/ית, עם נסיון, תנאים טובים, עבודה סעיינות. 03־221475 (#22734)

■ דרושות אוברלוקיות ושבודות מכונה, 5 ימים, קרית ונוזן בע"מ, בורוכוב 5 גבעתיים. 749055 (#22750) 760413

■ דרושה מודליסטית מנוסה, מש־רה קבועה, פיקס־מודל. (#22930) 03־825562

■ דרושה מודליסטית בעלת ראש טוב ונסיון!! לבגדי נשים ונצי־רות לחוץ משרה, לעבודה־ (#23095) 03־659921, ובערב 03־809970

■ "גרוסקס" חיישים לקטים ובליאורים, שכר נאה. אלנבי 90. (#23576) 03־624736

דרוש עובד למפעל סריגה כולל עבודת משמרות. (#24108) 03־9234184־5

■ למפעל וילונות בתחנה המרכ־זית, דרושות תופרות ומתלמדות. (#24501) 03־372763

■ דרוש גזרן/ית לשעות אחה"צ, בבני־ברק. 03־347593 אחה"צ ובערב. (#24513)

■ דרושה מתפרה/תופרת עם אר־ברלוק, 5 תוסים בזינגר לעבודה בבית. 03־741271 (עדיף בגבעתיים/בני־ברק). (#24516)

■ בהרצליה, לסריגי הדס, דרושות בהצינות (פרמיות גבוהות) (#7152) 052־84233

■ תופרות בית מנוסות לזינגר, אור־ברלוק, מודליסטית. 03־297522 (#8135) בבית.

■ דרוש עובד למפעל סריגה כולל עבודת משמרות. 03־9234184־5 (#13737)

■ לסריגה מבנות אפשרו ריפולדי. 03־473943, ובערב: 03־664369 (#21005)

לנוטקס דרושים גזרנים, עוזרי גזרנים, מהגן, עובדת נקיון, כל התנאים הסוציאליים. (#12696) 03־337725

למפעלי נוטקס דרושות תופרות מקצועיות, בני־ברק 706158, 706342, רמלה 08־246290, קרית־מלאכי 055־81666, כל התנאים הסוציאליים, הסעה מאורגנת. (#12705)

■ תופרות מקצועיות, אפשרי עם אוברלוק, תנאים ושעות נוחיות. 03־776140, פרטי: 03־773247 (#6691)

■ תופרות מקצועיות לסלון כלות "ברוריה". אפשרי חלקי: (#6890) 03־657993

■ למפעל סריגים דרושות עוב־דות מקצועיות ובלתי מקצועיות לכל סוגי מכונות התפירה, לנשמ־רת יום ולמשמרת ערב (15:30־20:00), לפנות לשולה במחלקת כ"א, רחוב הרכבת 32 תל אביב (התחנה המרכזית). (#11320)

דפוס

■ דפוס ל"צ'.סי.א.ר. משרה מלאה, תנאים טובים. 03־835171 (#22048) 052־540414

■ דרושים דפסים מנוסי לרבע גלי־ון. טלפון: 03־541045, (גם בערב ובשבת) 03־541738 (#24713)

■ בתל־אביב, מרוס בלט מנוסה, עמידות הדבק. 03־655633, בערב: (#6500) 03־429607

■ מתלמד אחרי צבא, לעבודות מעניינות, תנאים טובים. (#7537) 03־650110

דרושים: 1. מדפיסי משי. 2. עובדים רציניים. 3. מתמלד – צלם. "משי" 03־5593270 (#9766)

■ לבית דפוס דרוש דפס אופסט A, ½, ¼. 03־7514606, 03־7514686 (#11373)

■ לסוד צילום בת"א, דרושות סד־ריות (קמפ־אדים) לעבודה בחנ־אים מעולים. 03־226650 (#11436)

■ לדפוס אחדות דרושים: מכנאודר מעולה, עובדת לכריכה. (#11717) 03־614403/5

■ דרושים: מדפיסי משי העובדים רציניים במתלמדים לבית דפוס. (#13176) 03־5593270

למפעל להדפסת מדבקות דרוש מנהל יצור למנות בציודף פרטים מלאים כולל נסיון ושכר מבוקש בכתב לת.ד. 30466 ת"א עבור מנהל יצור. (#14594)

■ דפס מולטיליט 1/8, דרוש בר־חובות, עבודה קבועה. 08־474227, 08־460137, מ־08:00־13:00 וב־16:00־19:00. (#19482)

■ למכון אופסט, דרושה מונוטב'רית. 03־372522 (#21323) 03־371357

■ דרוש סדר דפס בלט ל"דפוס ריי־נה" בבדים. 03־5511802 (#22444)

■ דרוש עובד להדפסת מדבקות עדיף בעל רקע בדפוס, הדרכה תנחך במקום. 03־810312 (#22756)

■ לדפוס אחדות דרושים: מנהל ייצור, בעל ידע באופסט, מתמלד, דפס ועוזר דפס, לסכונת אופסט גליון. 03־614403/5 (#23496)

■ לדפוס איב בבניין מרכזים דפסי אופסט ל־½, ¼ ו־⅛ גליון. טלפון: 03־832481, בערב: 03־358380 (#24453)

■ מעוניין לקנות תמרי בלט ואר־תיות ובכונות חותכות. (#22094) 063־70200, 063־73769

■ דרוש חותך מקצועי לייר. טל־פון: 03־374714 (#11025)

■ לדפוס בחולון, צלם, מדפיסים לאופסט ולבלט וכורך. 03־808502, 03־803919 (#11627)

הנהלת חשבונות

■ ללויתן דרושה פקידת הנהח"ש בעלת נסיון ליום עבודה מלא, לוי־נסקי 16 תל אביב. (#9418)

מנהל חשבונות עצמאי, מקבל: הנהלת־חשבונות, מאזני־בוחן, הכנת משכורות, תיאומי־בנק, טיפול במסים, דוחות מהרבב־סה ומע"מ. 03־293723 (#20870)

■ מנהח"ש, עצמאי, מעולה, מעוני־ין במשרה חלקית. 03־859421 (#21014) בערב.

■ דרוש/ה מנהל/ת חשבונות סוג 3, הכרחי נסיון בעבודה על מחשב. "איתן" 03־230797, 08־226652־3 (#21168)

■ מנהלת חשבונות עצמאית, אחרי צבא. 03־256554 סיום ראשון. (#21224)

■ בחורה + ידע בהנהח"ש ובהפע־לת מחשב לעזרה בהנה"ח, תיוק, טלפנים ובניה, למשרה מלאה. (#23707) 03־377322

■ מנהל חשבונות מקבל הנהלת חשבונות ומשכורות ממוחשבות. (#24488) 03־621401

■ בראשון־לציון בשעות לפני הצהריים, מנהלת־חשבונות מנוסה, במשרד: 941008, בבית: (#24727) 03־959472

■ לחברת שיווק דרושה פקידה מתחילה, להנהלת חשבונות. (#24758) 03־384430

■ מנהח"ש, מקבל שרותי מחשב ותיקי חברות ועצמאים. (#4122) 03־725172

■ ללא תשלום, משרד להנהל־חשבונות + טלפון, באיזור תעשיה פתח־תקוה. ימסר להנהלת חשבו־נות מוסמך. 03־9234224, (#5196) 03־9366155

■ קופאי/ת סוג 2 בהנהח"ש, אר בנסיון בעבודה על מסוף, בוגרת תיכון, לאחר שירות צבאי. (#6153) 03־430333

משרד להנהלת חשבונות מבצ־עים הכנת משכורות במחשב, דוחות שנתיים ושרותי הנהח"ש "מגדלור" בע"מ. 03־226312 (#6304)

■ מנהלת חשבונות עצמאית, מש־רה מלאה/חלקית + קידום. (#6521) 03־335355/6

■ חשבונאי מקבל עבודות: בהנ־הח"ש, דוחות המיסים. טלפון: (#6940) 03־889665

■ מנהלת חשבונות מנוסה ועצב־אית, מקבלת עבודות הנה"ש, תנ־אים טובים. 948668, 948669 (#7029)

■ דרוש מנהח"ש + ניסיון בטיפו־לת חשמל, לחצי משרה (אפשרי פנסיונר). 03־7517855 (#7083)

■ ליועץ מס ומנהל השבונות מדופלם, דרוש שותף למכירות משרד. 03־345416 (#7618)

■ מנהח"ש מנוסה, מקבל שירותי הנהח"ש מלקוחות פרטיים, (בסי־סים) – חברות, לטיפול שותף + פי־מדים והכנה לנאזן. 03־490528 (#10883)

■ מנהח"ש מעולה, מדופלם ראשי, מעוניין במשרה חלקית. (#13342) 03־913825

■ מפעילה לאליבמני 1513, ידע בהנהח"ש. 03־7518644, ב־9:00־13:00 (#14235)

■ למשרד רו"ח, דרושים: רו"ח ועובד ביקורת מנוסה. 280752 (#14288)

■ למפעל סריגים דרושה מנהלת חשבונות, לפנות לעובדיה. (#14289) 03־332214

■ פקידה ידע בהנהח"ש חצי מש־רה בגבעתיים. 03־730772 (#15219) 03־764522

■ מנהל/ת חשבונות עם נסיון רצוי ידע במחשבים – פקידה לעזרה בהנהח"ש, שעות העבודה: 8:00־16:00. 03־839818, (#15634) 03־813621

■ למשרד ביטוח בחולון, דרוש/ה מנהל/ת חשבונות עצמאי/ת לק־שר עסקי. ת.ד. 30453 תל־אביב עבור 304 (#16023)

■ דרוש מנהל חשבונות (הזוי) עדי־פה לבעל נסיון בהנהח"ש חקל־אית, דיור במקום עם אפשרות לק־ליטה. לפנות ליוסף, ביום: 065־82108, בערב: 065־82238 (#16616)

■ במזרח־תקוה, למפעל תעשייתי דרושה פקידת חשבונות למשרה מלאה. 03־902921 16:00־13:00 (#16785)

לעסקים ולעצמאיים, הנהח"ש + ייעוץ בכלכלי ושירותי מחשב. (#16806) 03־5566960

■ מנהלי חשבונות בכל הרמות + ניסיון. ת.ד. 31015 תל־אביב. (#17168) 61310

■ דרוש מנהח"ש עצמאי, לעבודה חלקית וקבועה. 03־242949 (#17520)

לחברת ייבוא מנהל/ת חשבונות עצמאי/ת + ניסיון, ידע בהנהח"ש ישון. 03־290921 (#18658)

■ למשרד רו"ח, דרושה מנהח"ש מנוסה. (#19050) 03־611759

■ למרכז מר"א דרוש/ה מנהח"ש סוג 2, משרה מלאה. 03־336222 לריקי מורד. (#19201)

■ ל"מטכית" – קלדנית ל־6 שעות + יום ו'. מנהח"ש להתאמות בנקים למשרה חלקית. (#19397) 03־371301־2

■ למשרד רו"ח דרוש מתמחה, רצוי עם נסיון. 03־653169 (#19446)

■ ל"קידום" השב/ת שכר עם נסי־ון, 4 שעות ביום. 03־5462805/6 (#19666)

■ מנהח"ש, סוג 3, עצמאי, מנוסה, ואחראי, לעבודה מיידית, "א.ו.ת". (#20013) 03/203052/3

■ משרד פנסיונרים – מנהלי חש־בונות מדופלמים, מומחים בתאו־מות הנהלת פיננסית. 03־314280 (#20253)

קופאי + פקיד עם נסיון בהנהל־צות למשרה מלאה. 03־916491, 03־912965, 03־909803 לשמ־שן. (#21317)

■ לחברה ציבורית, דרוש/ה מנ־הל/ת חשבונות סוג 3. 03־260145 לכה אדם. (#21647)

■ למשרד רו"ח דרוש סטודנט לחשבונאות/סטאז' לביקורת. (#22342) 03־224564

■ דרושה שיחות למנהל־חשבונות, ידע טוב בהנה"ח כולל התאמות, להתקשר: 052־558164 (#22394) 052־559871

■ מנהח"ש נסיון במחשב, עבודה מיידית, תקופה כמשכת, יום עבו־דה מלא. "תימור" 282257/8 (#23110)

■ דרושה מנהלת חשבונות לעבו־דה עם מחשב, עדיפות לבעלת נסיון קודם. 03־720559 (#23981)

לחברה לשבלה בילאומית דרו־שה מנהלת חשבונות סוג 2, נסיון לא הכרחי. 03־376121 (#24016)

■ מנהח"ש עצמאי, מקבל הנהח"ש + מיכון במחירים מוזלים. (#24144) 03־776452

■ למפעל תעשייתי בתל־אביב דרוש/ה מנהח"ש עצמאי/ת ליום עבודה מלא, לפנות בכתב לת.ד. 505 תל־אביב או לטלפון: (#24170) 03־253125 לחאב.

מנהח"ש עצמאי מדופלם, מקבל גם בביתו כל עבודות הנהח"ש, כולל ממוחשבת, מכל איזור המרכז. (#24473) 052־34485

■ לחברה קבלנית דרושה פקידה עם נסיון להנהח"ש. 03־379488 (#24474)

■ שרותי הנהלת חשבונות, במחי־רים נוחים. 03־9369490 בערב. (#6602)

■ למכירה אליבמני 1513 במצב מצויין וכרסיסי הנהח"ש. (#6382) 03־582584

■ קלדנית ל.ב.ב. פי.סי. ידע בהנ־הח"ש, מלאה/חלקית. 03־232592 (#17115)

למפעל ברמת־גן דרושות למש־רה מלאה: מנהלת חשבונות, בעלת נסיון קודם, פקידה טכ־נית. 03־799279, 793490 (#15210)

■ קלדנית י.ב.ם 36, למשרה מלאה + עבודות משרדיות, רצוי ידע בהנ־הח"ש, מיום ד' – 03־613208 (#18570)

חשמל ואלקטרוניקה

■ דרושים: הנדסאי חשמל חוש־מלאים + רשיונות. בערב: (#10826) 063־51661, 063־51146

■ חשמלאי תעשיה + 3 שנות ותק בתעשייה. 03־911646, (#11619) 03־911321

קבלת מודעות! מ־8.00 עד 20.00
לוח מעריב
אשראי עד 60 יום
03־727630
03־739297
03־738707
לבעלי כרטיסי אשראי

לך על בטוח — לוח מעריב

■ לאיזור פתח־תקוה מלחימות־מחוטות לעבודה מיידית (יום מלא) תנאים טובים למתאימות. "תיגבור" 8-282257 (#11868)

■ חשמלאי בעל רשיון ונסיון בתעשיה ובמוסדות, לחברה בבני־ים. 03-863914 (#20991)

■ דרוש חשמלאי מוסמך, לעבודה במשמרות בבית־חולים בלינסון בהחזקה. לבירור פרטים וקביעת ראיון נא להתקשר לטלפון: 03-9268370 (#24563)

■ עובדים להרכבת מכשורים אלקטרוניים לפנות ל"טוטל" דרך פתח־תקוה 158 תל־אביב בשעה: 16-00 (#24773)

■ מלחימות/מחוטות, ידע במעגלים מודפסים וחיווט מקרוסקופי, לתקופה ממושכת, שכר גבוה "הבבור" 03-297840 (#3420)

■ דרוש חשמלאי עם נסיון בבנין. טלפון: 03-9325076 (#34221)

■ דרוש מוסמך לתיקון מכשירי חשמל ביתיים, לעבודה חלקית באיזור רמת־גן. 03-786254, בערב: 03-9322180 (#6595)

■ ל"זמיר" מלחימים/ות מחוטים/ות מנוסים, רצוי קוראי שרטוט. 03-454651, 03-5464514 (#6879)

■ דרוש לפף מנועים מנוסה בסביבה פתח־תקוה. 03-909527 בעבודה. (#6978)

■ דרוש לפף מנועים או לפף שנאים (טרנספורמטורים). (#9555) 052-26412

■ לחברת קונסול אלקטרוניקה מלחימה. לפנות בכתב מודיעין 10, רמת־גן. (#10741)

■ עובדי ייצור לאיזור ראשון/כפר־סבא, רצוי ידע בחשמל/אלקטרוניקה לעבודה מיידית. "תיגבור" 8-282257 (#11863)

מלחימות!! שנתיים נסיון. בחולון, 5 ימים. 03-802115 (#13351)

■ ל"ביטרוניקס" דרושה מלחימה מנוסה למשרה מלאה. 338486 (#13734) 338475

מחוטות/מלחימות, מנוסות, לעבודה מיידית, תנאים טובים. "א.ג.ת." 3-203052-03 (#15187)

■ דרושים חשמלאים מקצועיים עם נסיון בבניה־ציבור, לעבודה בארץ ובחו"ל. 03-866436, (#15250) 03-862083

■ לטיטונאות חשמל דרוש עובד עם רקע + רשיון ב'. 03-812924-5 (#17091)

■ למפעל תעשייתי גדול בגוש־דן דרושים טכנאי אחזקה וחשמלאי אחזקה מוסמכים, העבודה במשמרות, מגורים באיזור גוש דן. המתאימים יפנו לשר כח אדם, טלפון: (#18389) 03-740851

■ חשמלאים מוסמכים ועוזרי חשמלאים לעבודה קבועה ומגוונת, דחוף, "אופיר". 03-241855 (#19078)

■ דרוש חשמלאי עם נסיון לחשמל בבנין ותעשייה. 03-709320 (#19458) בערב.

חשמלאי לחוות לעבודה קבועה בכפר־סבא, תנאים טובים. 052-27822, 052-24003 (#20575)

■ ל"א.ג.ת." דרושים: 1. חשמלאי מוסמך לניהול צוות. 2. עוזרי חשמלאים מנוסים, תנאים מצוינים. (#20842) 03-203052/3

■ לחבינה, עוזר חשמלאי, אחרי צבא, לעבודה מפוצלת. 12:00-08:00, 03-284103 (#21367)

■ מלפף מנועים מקצועי, אזור התעשיה רעננה. 052-445029 (#21710) 052-452192

■ חשמלאי רכב, עדיפות לסטודנט למפעל לשיפוץ סטרטים. (#22481) 03-9230773

■ לאלקטרוניקה דרוש עובד מעולה לייצור וניהול צוות עובדים קטן. רק לבעלי נסיון בייצור, 5 שנים לפחות וידע באלקטרוניקה. רצוי בתחום השמע. 5 ימים בשבוע. (#22703) 03-7516155

מלחימות מלחימים מלחימות למפעל אלקטרוניקה להרכבה ולהלחמה למעגלים מודפסים, תנאים טובים מאוד למתאימות. 5 ימי עבודה. רחוב גלגלי הפלדה 25 הרצליה ב. 052-559615 (#22797) 052-559670

■ לת.ל.ב. חשמלאי מוסמך + נסיון בתעשיה באיזור פתח־תקוה. (#23901) 03-298038

■ מבקרי איכות ויזואלית, לציוד אלקטרוני, נדרש רקע טכני. "א.ג.ת." 3-203052-03 (#23982)

■ ברעננה, דרושים חשמלאים לחוות לשחלב הנדסת חשמל. 052-22007, 052-27778 (#24173)

■ לאיזור כפר־סבא, חשמלאי מוסמך, תקופה ממושכת, תנאים טובים. תיגבור: 03-282257/8 (#10947)

ל"א.ג.ת." דרושים: 1) פועלים/ות לייצור באלקטרוניקה. 2) פועלות למיקרואלקטרוניקה, לעבודה מיידית, תנאים מצוינים. (#11337) 03-203052/3

■ מבקרי איכות, לעבודה מיידית, תנאים טובים. "א.ג.ת." (#11618) 03-203052/3

■ חשמלאי רכב ל"שמשון" רחוב שינקין 21 תל־אביב. 03-334033 (#11697)

■ מתכנאי טכני ואיש מכירות בעולם החשמל, למשרה מלאה. 03-810958, לדוד מיום ד'. (#12157)

טבחים/קונדיטורים

■ למסעדה דחוף!! טבח/ית מנוסה + עוזר/ת נקיון. 03-339420, (#20674) 03-844538

■ דחוף טבח/ית, עם נסיון או עוזר טבח. (#24750) 03-338557

■ דרוש/ה טבח/ית לחצי משרה בשעות הבוקר, לעבודה בקפיטריה בתל־אביב. 03-217878 (#7135)

■ שף/ית להכנת סלטים ופיצות + נסיון בפיצריה. 03-499225 (#7773)

■ לקונדיטוריה ליד כפר־סבא, קונדיטור/מתמחה. 052-25939 בשעות הבוקר. (#8215)

■ דרוש טבח מנוסה דיזנגוף לשאב בתל אביב. 03-9224161, (#10723) 03-839451

■ דרוש טבח למשרה מלאה, עם אפשרות למגורים, בעל נסיון בהכנת ארוחות גדולות וקבלות פנים, חייב לדעת אנגלית. נא לטלפן לשגרירות ארה"ב, מדור פרסונל, מר שלמה 03-654338, פנימי 304. (#14210)

■ בראשון־לציון דרושים: קונדיטור מנוסה ועובדים מקצועיים לעבודה קבועה. 03-885277, (#20390) 03-801595

■ קונדיטור מנוסה, לעסק רציני, תנאים מצויינים. 03-344179, (#21742) 03-834388

■ ברמת־השרון דרוש קונדיטור מקצועי, רצוי בעל נסיון. (#21903) 03-485544

לקונדיטוריה איכותית בתל אביב דרוש קונדיטור מעולה לקצפות וקרמים. 03-265814 (#23711)

■ דרוש קונדיטור מנוסה, תנאים טובים!! 08-435608 ובבית: (#22052) 055-91272

■ דרוש שף בעל נסיון רב למסעדה חדשה. 052-544858 בשעות 8:00-13:00. (#11177)

טכנאים/הנדסאים

■ הנדסאי/טכנאי חשמל, עם נסיון בתכנון, למשרד תכנון. (#6406) 03-395579

■ לבית מסחר טכני, דרושים אנשים צעירים + נסיון טכני/מסחרי, אנגלית יתרון לשיווק אביזרי בקרה וחומרה תעשייתית. 1. איש מכירות בבית מסחר. 2. מתכנן/הנדסאי לקידום מכירות ברחבי הארץ. (#22009) 03-377322

■ דרוש טכנאי מיזוג אוויר + נסיון + רשיון נהיגה. 03-295750 (#24411)

■ טכנאית/מזכירה (במשולב), למשרד אדריכלים. 03-288746 (#24766)

■ דרוש מכשירן, בוגר ביה"ס הטכני של חיל האויר, שהשתתף באחזקה משרות בחיל האויר, לציוד מכשור לציוד בענף הטקסטיל. תנאי הכשרה למועמד המתאים. אותים שליין בע"מ (#2797) 03-826335, 03-836151

■ הנדסאי/ת אדריכל/ית מנוסה, לעיבוד תוכניות ופירוט. (#6215) 03-744641, 03-287208

■ הנדסאי מכונות, בעל נסיון רב בתעשיה במיוחד בשטח, למפעל מיפי שטח הבירוד האשמות בחולון. (#7585) 03-801121/3

הנדסאות בנין ואדריכלות, שרטטות בנין, מהנדס בנין לתכנון קונסטרוקציות בטון תלוי. (#7793) 03-233374

■ טכנאי לשיפוץ שסתומים ומדחסי אוויר לרכב. לפנות: (#8125) 03-332284

■ למשרד להנדסת בנין בת"א, דרוש/ה הנדסאי/ת מנוסה. (#10690) 03-230837

■ מתרגם לחומר טכני מהרוסית, פולנית וספרדית. טלפון: (#12794) 03-243848

■ לשרותי הים של מגן־דוד־אהרון, טכנאי מוסמך או הנדסאי בעל נסיון. 03-822212/3, 03-823777 (#14386)

למפעל להדפסת מדבקות דרוש מנהל ייצור. לפנות ברצוף מרקים מלאים כולל נסיון ושכר מבוקש בכתב לת.ד. 30466 ת"א עבור מנהל יצור. (#14539)

■ דרוש טכנאי טלוויזיה, לשרות חוץ, נסיון הכרחי. 03-282978 (#15322)

■ מנהל עבודה/הנדסאי מכונות ייצור, נסיון בעבודות פח כבדות, פלדה וריתוכים. 03-239134 (#15384)

קורס טכנאי מיקרו מחשבים ב"מכללת לרמר" 03-285151, (#15864) 03-292602

■ לחברת מעליות טכנאי רציני בעל ותק, רשיון חשמל, למתאימים תנאים מצויינים, סודיות מובטחת. (#16843) 03-863628

■ טכנאים הנדסאים עד 28, בענפי האלקטרוניקה, המכונות, המים הפלסטיקה, המתכת והחקלאות — לקליטה (לא בשכירות) בקיבוץ יפתח! 069-44396, בעבודה. (#18409)

■ לשרותי רדיו אלתום בע"מ, דרוש טכנאי שרות לטלויזיה צבעונית. (#20095) 053-22252

קורס לשרטוט בעזרת מחשב מתכנת אוטוקד למתחילים ולמתקדמים "לרנ הנדסה ממוחשבת" (#20237) 03-285151

■ לחברה לקירור מסחרי ומיזוג אויר מרכזי בטבריה, טכנאי + נסיון. ת.ד. 1631 טבריה. (#20489)

■ דרוש טכנאי/הנדסאי חשמל, להכנת תיקים ופיקוח, על ייצור מערכות חשמל מגוונות. (#21481) 03-492132, לשפה.

מנהל ייצור מנוסה, למפעל הלבשה "טריקופיקס". (#21668) 03-373295/6

■ טכנאי מיזוג אויר, בעל ידע וניסיון של שנתיים לפחות. "מגמאר־אר", מיום א'. 03-298877 (#21785)

■ מהנדס מיזוג אויר, בעל ידע וניסיון של שנתיים לפחות. "מגמאר־אר", מיום א'. 03-298877 (#21793)

■ דרוש טכנאי אלקטרוניקה, לשרות במערכות שמע, דרוש נסיון בתחום. (#22238) 03-732044

■ טכנאי/הנדסאי אלקטרוניקה, עם נסיון במחשבים ותקשורת לאחזקת ציוד + רשיון נהיגה. (#23754) 03-611161

■ הנדסאי ייצור להפעלת מערכת שינוע בתעשיה פרטית בחולון. (#23786) 03-801121-3

■ טכנאי בעל נסיון בעבודות טלפון פנים לבתי מגורים. (#23797) 03-839983

■ למשרד אדריכלים דרוש טכנאי/ת שרטט/ת אדריכלות, קונסטרוקציה. (#23834) 03-229378

■ לת.ל.ב טכנאי כימיה בעלי נסיון בתנאים טובים. 03-298038 (#23905)

שטרנג אבי — ציוד טכני, דרושים: איש מכירות מנוסה בשיווק ציוד לתעשיה. נמרץ, בעל ידע באנגלית + טכנאי להיקף מכשירי מדידה לעיבוד המתכת. (#24373) 03-252725

■ ל"אותנט — אודיכליס" דרוש/ה טכנאי/ת לאדריכלות פנים עם נסיון. (#12014) 03-454049

■ דרוש טכנאי בעל נסיון בהתקנת מערכות אזעקה. 052-35111 (#13260)

■ דרושה שרטטת/טכנאית/הנדסאית בנין, כולל עבודות מוכירות והדפסה. 03-225249 (#10344)

■ טכנאי כימיה לתעשיה ידע בציפוי מתכות לתקופה ממושכת, הסעות + ארוחות, שכר גבוה. תנובה. (#10926) 03-297840

■ לחברת ישפאר בע"מ (סורי) דרוש טכנאי טלויזיה. לפנות טלפונית: 03-652431 לאיציק. (#12003)

יהלומים ותכשיטים

■ ליטוש שיבוץ!! ברמה גבוהה!!! דרוש צורף צריך ומנוסה בהרליטות!! 052-83482, 052-558296 (#20597)

■ טייפרים קפזות למעלה, לאבנים יפות, בתנאים טובים. 03-374101 (#21741) —חזי.

■ לתכשיטני ידע לוי, דרוש צורף/ת. טלפון: 03-321050 (#23851)

■ לצעירים/ות ללמוד מקצוע ביהלומים, התעסוקה מובטחת. (#8020) 03-793180 בבוקר.

■ טייפרים למגה משולשים ודויזטים. בתנאים טובים: (#8093) 03-909334

■ דרושה קבוצה לטייפרים, תנאים טובים, מרולות במקום. (#12814) 03-268513

■ להשכרה בתוך מפעל עובד וסטוד 5 מולות. 03-7513190 (#18396)

■ טייפרים, (כל החלקים) בתנאים טובים, לצינרים. 03-372816 לארבי. (#19023)

■ לבית מלאכה לתכשיטים במרכז תל־אביב דרוש מנהל עבודה, לניהול צוות עבודות, רצוי רקע טכני. (#19075) 03-611453

■ דרוש צורף מעולה. 03-621932 (#20888) לבקש את ישראל.

■ דרושים פועלים אבסקורס מנוסה + לוטש רונדיסט + ברלדיסים. (#20952) 7512095

■ דרושים, פועל לטייפרים, לכל החלקים, בתנאים טובים. (#21902) 03-9222872

■ למשרד בבורסה דרוש שלאגרייסט, טלפון בעבודה: 03-262196 (#24401) בערב: 03-888304

■ דרושים פועלים לטייפרים לכל החלקים, אבנים קטנות ויפות. (#11449) 03-919548

■ למפעל לתכשיטים, עובדות רציניות וקבועות. 03-656194, בימר־לא. (#10499)

■ דרושים פועלי אבסקוס תרלוביד. טלפון: 03-7510188 (#11152)

מהנדסים

■ אדריכל/ית הנדסאי/ת שרטט/ת + נסיון למשרד אדריכלים ברמת השרון. 03-475136 (#6492)

■ מהנדס/ת מיזוג אויר, נסיון כ־3 שנים במקצוע. 03-380546 (#14333)

אדריכל נסיון 5 שנים בתכנון, קורות חיים בכתב יד לת.ד. 983 קריאון. (#15776)

■ למשרד מהנדסים, דרוש מהנדס מפקח, לעבודות בנין. לפנות לת.ד 39127, ת"א מיקוד 69391 (#18881)

■ לאדריכל נוף, דרושה אדריכלית, נסיון בתחום הנוף. 03-235560 (#19308)

■ לבית־אופנה למוצרי עור: דרוש מהנדס תעשייה וניהול מתוחל/או עם נסיון, לתכנון וניהול הייצור. 03-613923, 03-613248 תמר. (#20256)

■ דרוש מהנדס חשמל מחשבים לטיפול בבקרים מתוכנתים כולל מכירות ואפליקציות. (#21744) 03-7519150

■ מהנדס תוכנה, בעל נסיון בשירותי במחשב י.ב.מ פ.סי בוסן אוטווי. (#22963) 03-9234483

ל"קידום" מהנדס אלקטרוניקה — לתפקיד ראש צוות פיתוח בתחום מערכות התראה ותקשורת (התפקיד כרוך בנסיעות לחו"ל). 03-222874, (#24120) 03-225545

דרוש מהנדס/הנדסאי אלקטרוניקה, עם נסיון של שנתיים, באחזקת מכונות סי.אן.סי. 03-257591, 03-210805 (#9398)

■ למשרד תכנון, מהנדס אינסטלציה, 5 שנות ותק לפחות. (#10789) 03-656949

מהנדס/הנדסאי בניין צעיר לעבודה בפיקוח וניהול הביצוע (וותק שנה אחת) 03-494097 (#10465)

מוכרים/ות

■ דרושה מוכרת לחנות אופטיקה באזור תל־אביב, לפנות ת.ד. 7092 תל־אביב. (#3523)

■ דרושות מוכרות נאות לעבודה קבועה גם במשמרות. 03-293649 (#19815)

■ למפעל "סריגמיש" דרושות מוכרות (משרה חלקית), לפנות למר אפל, רח' הרכבת 32 תל־אביב, והרצוה הרכבת/ית. (#21172)

■ לעסק בענף התכשיטים דרוש/ה מוכר/ת בעל/ת כושר שכנוע, יוזמה והריצות, למתאים/ה שכר גבוה. 03-707065, (#24641) 03-797639

■ ל"אלפי" יצרני אופנה, מוכרת בוטיק לחנות המפעל. 03-380967 (#24677)

■ דרושה קופאית דתית משעה 14:00-20:00 בערב, בפתח־תקוה. (#6206) 03-707969

■ לחנות יוקרה בענף הבישומים ברמת־גן, דרוש מוכר מנוסה לניהול החנות, תנאים טובים למתאים. (#6377) 03-372769, 03-721349

■ לעלי עזרי בתל־אביב, רמת־גן ובחיפה, דרושים מוכרות/ים מנוסים, מתלמדות/ים לאחר צבא. בת"א: 03-296795, 03-296601 ובחיפה: 04-339293 (#6739)

■ ל"פראר" ברמת־גן ורחוב דיזינגוף, מוכרות מנוסות בלבד. 03-459896, 03-242727 (#10681)

■ לחנות ספרים בכפר סבא דרושה זבנית קבועה. 052-23316, בערב: (#11456) 052-26447

■ בהרצליה לבית־טבע, דרושה מוכרת משרה חלקית, עדיפות לסטודנטית. 052-88005 (#11687)

■ דרושה מוכרת מנוסה להלבשה לחצי יום. 03-292947, (#12466) 03-299498

בקניון רמת־גן לחנות "ריטמיק" דרושה זבנות מקצועית למכירות בשעות. נסיון הכרחי. (#13485)

■ ל"אופנה מריס" דרושה מוכרת מנוסה. מ־09:00 עד 17:30. (#13633) 03-656682

■ לגדעון אבורנון בוטיק, דרושה מוכרת מנוסה, נשים בעלות הופעה נאה, דוברות אנגלית/צרפתית. לפנות ארנ: 03-440418 (#14706)

■ לחנות ספרים דרושה עובדת אחראית בעלת נסיון, ידע באנגלית. 03-478608, 03-739335 (#14714)

■ דרוש לבית אופנה "רונה" אלנבי 31 ת"א, מוכר מקצועי ורציני לחליפות לגבר. לפנות אחה"צ לגבי רחלה. (#15076)

■ ל"בית־הלומה" ברמת־השרון, דרושה אשת מכירות, דוברת אנגלית/עברית, לעבודה במשרה מלאה (מגמלת), תנאים טובים. 03-402428, (#15525) 03-480761

■ לאופנה לינס, דרושה מוכרת מנוסה לעבודה. טלפון: (#15779) 03-813015

■ דרושות שתי מוכרות למכולה. טלפון: 03-7513874 (#15901)

■ לאיטליה, מוכר מנוסה לקופקים, למשרה מלאה. בערב: (#19938) 03-425559

■ דרושה מוכרת לעלי ילדים, בכיכר המדינה. 03-264958 (#17198)

■ דרושה מוכרת למרפאות בפרוהאביבים, לשעות אחה"צ, (עד 40) 03-725013, 03-421765 (#18997)

■ ל"מרכז־הבריאות" בדיזינגוף סנטר, מוכרת לחצי משרה. (#19126) 03-298946

■ דרושה מוכרת רצינית עם אפשרות לניהול חנות לחברה המבולת רשת פיזזורת בענף התכשיטים, לדיות. 7156 ת.ד. 03-7513582 רמת־גן. (#19402)

■ לקונדיטוריה בתל־אביב, מוכרת 30+, לפנה"צ ועדיפות לקונדיטור. (#19475) 03-412285

■ ל"מעלי אצר" מוכרת מלים מנוסה, תנאים טובים, דיזינגוף 118. (#20217) 03-245443

■ בחנות במרכז רמת־גן, מוכרים/ות מצוצל + חצי משרה. (#20300) 03-7519555

■ דרוש מוכר בעל נסיון לחנות רהיטים. (#20328) 03-703934

■ דרושים מוכרים/ות מנוסים/ות להלבשת גברים, דיזינגוף 163 תל־אביב. (#20511)

■ לרשת שטיחי ראובן, דרושים אנשי מכירות, למתאימים תנאים מצויינים. 03-9230406/7 (#21469)

■ מוכרת לחנות "תומר" בדיזינגוף סנטר 777, מישרה מלאה, אחרי צבא. (#22090)

■ מוכרת אחראית ומנוסה, לחנות הלבשה בפתח־תקוה, לאחה"צ. (#22259) 03-911648

■ לאופנת הציונים נשים וילדים, דרושות מוכרות בעלות נסיון, לחנות בבר־יהודה מ־10:00-14:00, וגם 14:00-18:00. טלפון: (#22608) 03-246435

■ דרוש/ה מוכר/ת מנוסה למשרה מפוצלת לחנות צילום ואלקטרוניקה. (#22655) 03-784302

■ מוכרת מנוסה, לאופנה קריילין, בפתח־תקוה, 14:00-20:00. (#23426) 03-919596

■ דרושה מוכרת לאולם תצוגות רהיטים. תנאים מצויינים!! (#23545) 03-245222

■ מוכרת לחנות צילום בגבעתיים, לאחה"צ, פקידה צעירה לפה"צ. (#24383) 03-700105

■ למתכן בבר זול, דרושה אשה מעל גיל 40, מ־08:00 עד 13:00, בלי יום שישי, משכורת 290 ש"ח. טלפון: 03-264533 מ־09:00 עד 13:00. (#24387)

■ מוכרות מנוסות אחרי צבא לחנות הלבשה בקניון איילון. (#11718) 03-793695

בהרצליה, עובדת מנוסה + הכל־צות, בענף ההיטי למשרה מלאה, לבקש את חיים. 052-22868, 052-33688 (#14046)

■ מוכרת מנוסה, לחצי מישרה, לבוטיק "מאסטה" בפתח־תקוה. 18 03-9326024 (#12186)

■ מוכרת צעירה, לחנות חדשה לאביזרי אופנה, בדיזינגוף. (#18526) 03-293648

מורים וגננות

לגמנסיה דתית לבנות ברמת־גן, דרושות: מדריכות (רתוקה) במגמת פיזיקה, עדיפות לבוגרות סמינר. (#20868) 03-725523

■ מורות/ים ומנות לשיווק, מוכרי־ת היסכון לאוניברסיטה, עבודה חלקית או משרה מלאה. שכר עד 1,500 לכל חלקי הארץ. (#6813) 052-541946

■ בסביון, מורה מדריך/ה לכתות א־ב בעל/ת רכב לשעות הצהרים. (#15430) 03-351819

■ "למגן־צאר" מורים מנוסים לאנגלית, עדיף ידע במחשב. (#15902) 03-991238

דרושה, מורה לאנגלית, לחצי משרה לביה"ס בקיבוץ גנן. בעבודה: 06-442838, בערב: (#19467) 08-442409

■ דרוש/ה מורה מוסמך/ת הוראת אנגלית בבי"ס תיכון אחרי "עיינות ירדן" בקיבוץ עשר המובנה ביניים ועליונה + הכנה לבגרות, מגורים באזור, אפשרות באחד הקיבוצים הקרובים. טלפון: 069-40541, 069-47328 אחרי שעות העבודה: (#20151) 069-47322 עמי כהן.

■ מורה לאנגלית מסחרית/בנקאית, נסיון של שנתיים לפחות, לעבודה מעניינת. 03-900153 (#21306)

■ מורה, רקע דתי לכיתה א', חצי משרה ברחובות. 08-472526, 08-493349, 08-471627 (#23706)

■ לישיבת תיכונית בתל־אביב, דרושים מורים למשרות חלקיות במקצועות, אנגלית ותושב. בדבר פרטים לפנות לטלפונים: 03-241709, 03-224112, משעה 10:00-12:00 בבוקר, 9234933 בערב. (#18384)

מורים לאנגלית להוראת מבוגרים, לעבודה חלקית בשעות הערב. שנתיים נסיון לפחות, לאיזור תל־אביב, פתח־תקוה וכפר־סבא. 03-903215, (#13506) 03-900153

■ דרושה מורה לפיזול בבר רך או לאריצה. 03-256759, בבוקר. (#18736)

■ מורים למוזיקה מאזור המרכז והדרום, לחברה חדשנית ומתעוררת. 03-796279, 03-806739 (#11672)

לתשומת לב המפרסמים בלוח מעריב

כל המעונינים להמשיך ולפרסם את מודעותיהם "לאחר" הפרסום הראשון, מתבקשים להתקשר לטלפון (03)251-333 ש־"ריבקה" ולמסור את מספר המודעה הרצויה וכן את מספר הקוד כפי שהופיע בסוגרים בסוף המודעה (#——).

הזכות לפרסום חוזר הנה ללא תשלום התקפה עד 4 שבועות מיום הפרסום הראשון.

בקשות לפרסום חוזר או להפסקת פרסום חוזר מתקבלות כל יום עד שעה 18.00 ובשבת עד שעה 11.00 בלבד.

הנהלת מעריב

■ בחיפה, טבריה, ירושלים, חדרה, נתניה ובאזור המרכז דרושים מורים אקדמאים בגילאי 30-40, בעלי נסיון מוכח בהוראה פעילה בקבוצות בשיעורים ביניים/בתיכון במשך 5 שנים לפחות. המתאימים יכונסו להדרכות משה מעניין ומשולם בשעות הערב. 03-900153, 03-909670 (#12984)

מזכירות

■ למפעל תעשייתי בענף ההלבשה באיזור אשקלון, מזכירה + נסיון למנהל המפעל. 055-81226 עד 13:00 (#7698)

למשרד קבלנים בחולון, דרושה מזכירה לאחר צבא + נסיון בהדפסה, שעות מפוצלות. (#19141) 053-32597

■ דרושה מזכירה בישקנית לחצי משרה, אחה"צ + הדפסה. (#19452) 03-660723

■ למבויקי מהנדסים בע"מ דרושה מזכירה לרחוב הסדנא 7, קרית אריה פתח־תקוה. 03-9234254, (#19703) 03-9232837

■ פקידה בכירה!! בעלת נסיון בביטוח (תביעות) מחלקה אלמנטרית ונסיון נוסף של 15 שנים בבנק. מעוניינת בעבודה מתאימה ללא הגבלה בשעות זמן!! (#20522) 052-26469

■ לחברת תוכנה דינמית ברמת־גן: מזכירה, דיבור, הדפסה אנגלית יתרון!! 5 ימים 03-730794, לענות. (#22035)

■ למשרד רואה־חשבון, מזכירה/כתבנית בקיאה בניהול משרד. (#23577) 03-226618

■ מזכירה רפואית מסורה, למשרה מלאה. 03-223006, מ־20:00-22:00 (#23581)

מזכירה — ראש לשכה השולטת באנגלית ועברית לסמכה חברה בין הגדולות בתחומה. שכר: כ־1,500 ש"ח. א.ש. ממנה בע"מ. 03-242012, 03-247727 (#24717)

■ מזכירה לפוד יבוא, בוגרת, לאחר שירות צבאי, הדפסה, נסיון. (#6031) 03-430333

■ מזכירה מקצועית עם נסיון, לניהול תיק ביטוח. 03-298842, (#6197) 03-201868

■ דרושה בירושלים מזכירה בוגרת תיכון, לפחות, לתפקיד הדרכתי בתחום המשרדאות, לפנות טלפונית: 02-718925, 02-714158, (#6266) 02-714182

■ לאגודה למלונה בפרטן דרושה מזכירה ללשכת המנכ"ל, עדיפות לשפת אם אנגלית, נא להתקשר מ־2 בנובמבר לטלפון: 250361 עודד/ת ברסמים, עדיפות נסיון בכתיבה שעוואית. בקורות חיים בכתב, נא לפנות למחלקת ההסכמה ת.ד. 20018 תל־אביב 61200 (#6882)

■ בתל־אביב, למשרה חלקית בשעות אחה"צ, מזכירה עצמאית, אחראית ומשכילה, ידיעת אנגלית, הדפסה מהירה. 03-472707 (#7852)

מזכירה יעילה, בעלת נסיון, הכרת הלכי יבוא, הדפסה עברית אנגלית, ליום עבודה מלא. 03-9230955, 03-9234362 לסדבי או אורנה. (#7894)

■ מזכירה בעלת נסיון, למשרה מלאה, שפת אם אנגלית, כולל הדפסה עברית ואנגלית על מעבד תמלילים. 03-402430 (#9125)

■ לעיתון "עולם־האשה" מזכירה מערכת בעלת תמסה "הדפסה + הנה"ש + כושר ארגון כח אדם. (#9458) 03-283532

■ מזכירה מנוסה כולל הדפסה, ליום עבודה 8:00-16:00. (#9750) 03-238206

■ לדפוס מגן בתל־אביב, מזכירה מנוסה, למשרה מלאה. (#10313) 03-337283

■ מזכירה לחברה קבלנית + נסיון בהדפסה למשרה מלאה. (#10606) 03-228538

■ בפתח־תקוה, לחברת יבוא, מזכירה אנגלית עברית + הדפסה. (#11059) 03-904237

■ מזכירה רפואית למעבדה, עדיף מנוסה. 03-865922, מ־10:00-14:00 (#11082)

■ מזכירה למחלקת יבוא, במשרה מלאה, לאחר שירות צבאי, הדפסה. (#11780) 03-430333

■ למשרד פיננסי בתל־אביב, דרושה בחורה/אשה לתפקיד מזכירה, יעילות וסדר הכרחיים. (#13570) 03-613607

■ למגן־דוד־אהרון, מחוז מרכז, מזכירה עם ניסיון. 04-511373 (#14219)

■ ל"קידום": פקידות, כתבניות עבריות, עברית־אנגלית, מזכירות עבריות, עברית־אנגלית, מעבדות תמלילים, מפעילות טלקס. (#14359) 5462805/6

■ למשרד עו"ד דרושה מזכירה כתבנית, לתזכירות. 03-5101031 (#15271)

■ לחברה בהרצליה דרושה, מזכירה בכירה, בעלת יוזמה ויכולת ניהול עצמאי של משרד, הדפסה מעולה, עברית אנגלית, (מורדמלך), ידע בסיסי בהנה"ש. 03-374178 (#15761)

■ למשרד עו"ד דרושה מזכירה כתבנית מנוסה עם ידע במעבד תמלילים. 280085, 284819 (#16136)

■ למשרה חלקית אנגלו־סכסית, שליטה בהדפסה באנגלית, עם (רצוי) + מעוף ליחסי ציבור/מכירות, לקידום להקה מוסיקלית. (#16732) 03-323751

■ מזכירות בכירות, כתבניות עבריות אנגלית. ת.ד. 31015 תל־אביב. 61310 (#17151)

■ מזכירה דתית לישיבה תיכונית ברעננה לחצי משרה. 052-29929 (#17193)

■ לחברה בתחום התעשיה העוסקת בייצוא, דרושה למשרה מלאה, מזכירה למחלקת השיווק, בעלת שליטה טובה באנגלית. 03-490948-9 (#18748)

■ למשרד עו"ד דרושה מזכירה + הדפסה. 03-267545, 03-258825 מ־14:00 (#19099)

■ מזכירת חברה מנוסה, עברית אנגלית, לעבודה מעניינת, לאזור הרצליה. "א.ג.ת." 03-280078 (#19212)

■ לעורך דין מזכירה כתבנית, נסיון במעבד תמלילים הכרחי, לאחר הצהרים + שישי בבוקר. (#19354) 03-268480, 03-258035

■ למשרד לניהול פרויקטים, דרושה מזכירה, בעלת יוזמה, אחראית ותוססת, ידע בהדפסה עברית אנגלית ונסיון בעבודה עם מחשבים. (#19731) 03-726853

■ למשרד עו"ד, דרושה מזכירה כתבנית, ידיעה במעבד תמלילים לשעות האחה"צ. 03-201742 (#20326)

■ מזכירה מעולה, לניהול משרד, עצמאית, הדפסה עברית משלה, ידע בהנה"ש, יכולת עמידה בלחצים, רקע בנושאי התחבורות יתרון. נא לפנות בכתב יד ל"הבר", רח' העסקן 42 גבעתיים, מיקוד 53377 (#20521)

לעו"ד מזכירה לאחה"צ + ידע בהדפסה. 03-260126 מיום ראשון. (#20624)

■ למשרד עו"ד, דרושה מזכירה כתבנית למישרה מלאה. (#20757) 03-5462214/7

■ דרושה קודסטנדנטית באנגלית. 03-840809, 03-882750 (#21072)

לחברה מסחרית בתל־אביב, דרושה מזכירה מנוסה, עם ידע באנגלית, ליום עבודה מלא, 6 ימים, כולל הדפסות עברית, ידיעה טובה באנגלית. 03-429604 (#21232)

■ דרושה מזכירה כתבנית השולטת באנגלית ועברית, בכלל הדפסות ועבודות משרד כלליות. (#21740) 03-7519146

■ מזכירת מנכ"ל, דו־לשונית, לאיזור דרום וחבות וחבני. 03-239134 (#22696)

■ מזכירה, נסיון שנתיים לפחות, ידע בהדפסה עברית, נסיון בעבודה עם מחשב יתרון, העבודה במשרה מלאה. 03-650276, (#22769) 03-656825

מזכירת חברה, הכישורים הדרושים: עברית, אנגלית, מעבד־תמלילים, נסיון בנהול עצמאי של משרד. 03-280780 (#23018)

■ דרושה מזכירה כתבנית אנגלית, למשרה מלאה. טלפון: 03-7513268, 03-7515007 (#23710)

■ למרכז לעיזור דרושה מזכירה למנהל נסיון בעבודה, ידע השפות העברית והאנגלית על בוריין. (#23899) 03-245425, 03-242634

■ מזכירה כתבנית למשרד עורכי דין בתל־אביב. טלפון: (#23955) 03-5463229

■ מזכירה עברית־אנגלית ומנוסה, תנאים טובים. "א.ג.ת." (#23979) 03-203052-3

■ מזכירה — הדפסה עברית אנגלית, למשרד ציבורי. 03-257202 (#24006)

■ מזכירה לחברת יבוא ציוד רפואי, הפעלת מחשב, שליטה טובה באנגלית, הכרחי נסיון קודם. (#24012) 03-203992

■ לסוכנות בתל אביב דרושה מזכירה/מנהלת משרד, בקיאה בטיפול בקליטות, נסיון קודם הכרחי. טלפון: 03-241217 (#24086)

■ למשרד יבוא תעשייתי בדרום תל־אביב, מזכירה השולטת באנגלית כולל ניסוח והדפסה (עדיפות לדוברת אידלקית), 5 ימים. לפנות בכתב יד ת.ד. 35111 ת"א 61034 (#24176)

■ למשרד שוק־רויין מזכירה כתבנית, לשעות אחה"צ. 03-8296989, (#24233) 03-836026

לא.פ.ב. סוכנויות מוצרי פרסום, ברמת־גן, מזכירה אנגלית/עברית עם נסיון. 03-735126, בערב: 03-723514 (#17124)

■ מנהל/ת משרד לחברת יעוץ ברמת־אביב, ידע בחשבונאות ושמוש במחשב, אפשרות ל־½ משרה. לפנות בכתב יד, ת.ד. 39446, מיקוד 61393, ת"א. (#8546)

■ מזכירה בכירה דו לשונית, לאזור יבנה ואשדוד, לפנות בכתב לת.ד. 2702 נתניה, (סודיות מובטחת). (#10580)

■ למפעל אלקטרוניקה בבני־ברק, דרושה מזכירה למשרד המפעל. נסיון קודם, יכולת הדפסה בעברית וידיעת השפה האנגלית־הכרחיים, 5 ימי עבודה בשבוע. טלפון: 03-784212 מיום ג'. (#10467)

■ מזכירה למשרה חלקית, שפת אם אנגלית. ת.ד. 624 חולון. (#11210)

לחברת יבוא יזמא, דרושה מקידת יבוא/קוסטודרציה, ידע טוב באנגלית רצוי גרמנית או טלקית + וותק ונסיון. ת.ד. 2113 ת"א. 61020 03-7511771, 03-7515604 (#12154)

מחסנאים

■ ליבואן מוצרי אלקטרוניקה בהרצליה, דרוש מחסנאי כללי וטכני, אחרי צבא, כולל עזרה בעבודות שונות. 052-559115, 052-542020 (#24671)

■ מחסנאי מנוסה למפעל ידוע לאופנת נשים. טלפון: 03-295939 (#24725)

■ למפעל "אורות" שומרון (מול קרני שומרון), עובד מחסן למחסן חומרים, 07:00-15:30, רצוי רישיון על מלגזה. למשובי: הרצליה, רעננה, כפר־סבא, פתח־תקוה, נתניה. התחבורה מובטחת! 052-554446 לשרה. (#10183)

■ דרוש עובד מחסן, לסבריה שיווק, ברחוב החשמל 13, ת"א. לפנות לאילנה עד השעה 13:00. (#10308)

■ למפעל באיזור התעשיה בהרצליה דרוש מחסנאי טכני, בוגר קורס מפנים, עם נסיון של מספר שנים, בניהול מחסן ממוחשב, ידיעת אנגלית הכרחית. לפנות בכתב בפירוט נסיון קודם בעבודות, לת.ד. 18041, ת"א 61180 (#11638)

■ לבניר מעליות ברעננה, דרוש מחסנאי, רישיון ג' הכרחי. (#11702) 052-448212

■ לשיווקי ביילגט דרוש מחסנאי מנוסה בענף האלקטרוניקה. (#12853) 03-383231

■ למגן־דוד־אהרון, דרוש אפסנאי טכני לשירותי הרם, המפ"ס ליחידה התחבורה באזור, רישיון נהיגה — חובה. 03-345490, 03-346434 לבוקר. (#14358)

■ מחסנאי מנוסה + רשיון ג לעבודה במחסן מזון בפתח תקוה. (#14451) 03-9242888

■ מחסנאים ועוזרי מחסנאים, לעבודה אחראית ומעניינת קבועה ומגוונת. "אויש" 03-241855 (#16871)

■ דרוש עוזר למחסנאי, חוש לסדר וכושר גופני. 03-808734, (#19678) לדב 03-805320

■ מחסנאי אחראי ומנוסה + רשיון נהיגה, מהרצליה־נתניה. (#21052) 03-623536

ל"אופנת ברוך" דרוש מחסנאי. נא לפנות 03-661211 (#21700)

■ ל"ממוך שלטים" דרוש מחסנאי, ידע ונסיון בניהול מחסן. לפנות לרחל: 03-9230477-9 (#22428)

■ למוסך דרוש מחסנאי + נסיון בהפעלת מחשב. 03-9232639, (#22978) 03-9232675

■ דרוש בחור לעבודה במחסן + רשיון נהיגה, לפנות: צ'יקו, אילת 18 תל־אביב, 9:00-17:00 (#23375)

■ לרשת שטיחי ראובן בפתח־תקוה, דרושים עובדי מחסן. טלפון: 03-9230406 (#23666)

■ מחסנאים מנוסים ופקידי מחסן, ידע בסיסי באנגלית, לעבודה מיידית "א.ג.ת." 3-203052-03 (#23986)

■ לחברה בתל־אביב, בחור אחראי ומנוסה + רשיון רכב. אחרי צבא, לעבודה במחסנאי במשרה מלאה. (#24389) 03-623613

■ מחסנאי חלקי חילוף לרכב, למוסך חשמל רכב באזור בני־ברק, משרה מלאה, ועבודה קלה. (#11787) 03-780563

■ לרשת מסעדות "פרימור" דרושים מנהלי מסעדות בגילאים 25-35. הכשרה תינתן במקום. (#15182) 03-496115

■ למאכ בצפון תל אביב דרושות מלצריות, באיצווית ואחמים. טלפון: 03-444003 מ־20:00 משה. (#15468)

■ ל"תמבלה", דרושות, צעירות אחרי צבא, לעבודה בהגשת מנות מסעבה. 03-289339 (#19279)

■ דרושים/ות שבדים/ות לקפיטריה במוזיאון תל־אביב, עבודה במשמרות, פרטים במקום עד 14:00 (#19330)

■ למסעדה דגים ת"א, דרושה, מלצריית, תנאים טובים. (#22400) 03-839413, 03-423556

■ דרושים עובדים אחראים ושמרפי בילים למסעדה צמחונית. (#22694) 03-240258

■ לקפה טורקיאית ברמת־אביב ג' דרושות מלצריות במשמרות. (#23951) 03-426398

■ למסעדה בגבעתיים, דרוש/ה טבח/ית מעולה, ומלצר/ית. (#21348) 03-320312, 03-742092

מפיצים ומקדמי מכירות

■ אם את/ה דינמי/ת בעל/ת כושר שכנוע מעוניין/ת לעבוד כסוכן מכירות, פנה אלינו. 03-7511795 (#39)

■ ליצרן אופנת גברים דרוש, סוכן עם נסיון. 03-829582 (#6438)

אנשי מכירות נמרצים בעלי רכב פרטי/מסחרי לשיווק מוצרי קפה ושוקולד באזור גוש דן, השרון, נתניה, גדרה, אשדוד, אשקלון, קרית גת, אילת. 03-912965, 03-916491, 03-909803 עדיפות לבעלי נסיון קודם בענף ובעלי ערבויות והמלצות. (#10483)

■ אנשי מכירות לאזורים ותוכנת — אשקלון, תנאים טובים. (#10559) 055-23361

■ סוכן להפצת אמרות, רצוי עם רכב. 03-373706, 03-375982 (#14748)

■ סטודנטים לעבודה בשעות הפנאי למוצר בלעדי בישראל. (#15592) 03-204333-4-5

■ דרוש סוכן רציני ומנוסה + רכב לענף הצעצועים. 03-372127 (#19340)

■ דרושה סוכנת למוצרי קוסמטיקה, לקוסמטיקאיות, משכורת + אחוזים. 052-23263 בערב. (#20011)

■ למודעון, צעירים/צעירות נמרצים דינמיים, עם/בלי נסיון, לקידום מכירות בענף הפרסום. (#21117) 03-38-38-38 לדני.

■ למפעל שקיות ניילון, סוכנים/ות בכל הארץ, רשיון חובה, משכורת + אחוזים. 03-5560612, 03-802117, 03-5560586 (#21258)

■ דרושים לעבודה קבועה: 1. סוכן לסבכות סוכרות חבבעים. 2. סוכן למוצרי פרסום לקידום מכירות. בעלי נסיון בלבד יפנו טלפונית, 204585 (#21382)

■ לחברת שיווק, דרושה אשת מכירות בענף הבגד, רכב ונסיון חובה. 238237 (#21661)

■ לחברת מחשבים בת"א, דרוש איש מכירות, תנאים טובים למתאימים, עדיפות לבעל מחשב אישי. לפנות בכתב יד לת.ד. 6214 הרצליה. (#21738)

■ דרושים סוכנים/ות עצמאים בעלי רכב, בכל הארץ — להפצת תכשיטים מסוג חדש. 03-330461 (#22160)

■ סוכנים/ות עצמאים + רכב, בכל הארץ להפצת בובות בד. 03-778419 בבוקר. (#22456)

■ למשרד תיווך איש/ת מכירות עדיף נסיון + רכב. 233021, (#22629) 236258

■ לבית־הוצאה לאור, דרושים רוכשי מודעות, עמלות גבוהות. 03-203441-3, 03-297153 (#24530)

■ דרושים מפיצים:

● לגלאי חדשני לבודדות BACHLORS' • TRAVELERS' — PORTABLE ALARM

● לחומר איטום חדשני: SALACOR WATER PROOFING (ALLUMINIUM) P.V.C LIQUID.

● מכונות למיחזור כסף מפיקסר ופילמים משומשים. PHOTOGRAPHIC SILVER RECOVERY 03-220368, (#24544) 03-613413

■ דרושים אנשי/ות מכירות לפרוייקט פרסומי יוקרתי + רכב. (#24612) 03-946845

■ לחברת שיווק דרוש איש מכירות לתעשיות חומרי בנין, לאזור ירושלים ודרום הארץ. תושבי הדרום ו/או ירושלים יפנו לטלפון: 03-384430 לקביעת ראיון. (#24763)

■ סוכן/ת לדוכני ערב בעל/ת נסיון + רכב. 03-7510265, (#4689) 03-268997

■ לחברת מחשבים דרושים אנשי מכירות צעירים ונמרצים. תנאים טובים למתאימים. (#6100) 03-335862-3-4-5

■ דרושה בחורה נמרצת בעלת נסיון במכירות, לאזור חדרה ונתניה, שכר עד - 1500 ש"ח בחודש. 052-541946-7, לבקש את שמעל. (#6770)

■ ל"מוקד אסיף" בחולון, דרושים, מקדמי מכירות מנוסים. (#7609) 03-853608

■ סוכנים עצמאיים + רכב, להפצת מוצרי פרסום. 03-9612177, (#7624) 050-22432

■ בפתח־תקוה, לחברה ליבוא צבעים למכוניות, דרוש סוכן מכירות, רצוי עם ניסיון קודם. 03-9230271, 03-9232636 (#7675)

■ איש מכירות לתכנה"ש ושירותי מחשב, אפשרי חלקי. 03-651543 (#8671)

■ דרושים, סוכנים מנוסים, למכירת להיט מבית לבית, הכנסה גבוהה. 052-28790, לדוד בערב. (#8077)

מסעדות ומלונאות

■ למסעדה ידועה בדיזנגוף, מלצריות מנוסות, אחרי צבא. (#729) 03-233466

■ דרושה בחורה למזנון "יעלי", לפנות לויטוף הגליל 5 רמת־גן. (#14747)

■ לחברת יבוא דרוש סוכן עצמאי היכרות עם שוק אתקים הדיקים. (#9510) 03/611224, 03/612904

■ ל"פרמוסין נכסים"!! איש/ת מכירות נמרץ/ת + רכב למשרה מלאה 03-5460515, 03-5461565 (#9939)

■ דרושים מפיצים וסוכנים, עבור מערכות אודיו־וידאו בהתיקי "ליגם בגוד", אפשרות לבלעדיות אזוריות, דרושה השקעה ראשונית. פרטים לגבי אבן. 03-664823 (#10569)

■ דרוש סוכן למכירה קוספקציה נשים רצוי + רכב. 03-664598 (#10806)

■ דרושים סוכנים ומפיצים/ות, לעבודה מלאה או חלקית, בכל רחבי הארץ. 03-425603 (#10873)

■ לחברת יבוא של הבשיאי אופנה דרושה מקדמת מכירות. (#11393) 03-915840

■ ל"אלפי" אופנת נשים ונבים, דרושים סוכנים לכל הארץ, רכב סחרי וניסיון הכרחי, מחזור גדול. (#11459) 03-380967

■ אשת מכירות, דוברת גרמנית מושלמת, גיל 30 ומעלה. (#11825) 053-34730, 053-34624

■ דרושים סוכנים + רכב, למוצר חדש, רווחים נאים, בצפון חיפה ובאר־שבע, מיום א'. 02-417398 (#12621)

■ סוכני זכרי מוצות ותיירות, המעוניינים לצרף סבחר גדול של רונסות מסודבות, קלאסיות, מודרניות ולתיירות בסיוחד, במחירי הצעתה להתקשר לארטן, אילת 47 03-657001, 03-657112 (#13711)

■ דרוש מפיץ לביטוחי מיטה לאזור פתח תקוה והשרון ולאזור חיפה והצפון. 03-9228013, 08:00-14:00 בערב 03-875495, (#14254) 03-799943

סוכן מכירות/מפיץ למכונות וחומרי נקיון, לעבודה באזור תל־אביב המרכז. עדיפות לבעל נסיון בשטח זה, רכב וטלפון. לקביעת ראיון לפנות: "השמירה" 03-374113, לגב' אדיס או 03-245152, לגב' מרסל. (#14735)

לפרוייקט פרסומי אנשי מכירות בעלי נסיון, תנאים מעולים. (#15078) 03-235344

■ דרוש סוכן לטקסטיל בעל מקצוע וידע. 03-623066, 625893-03 (#15613)

■ ל"מיטומיל" דרוש איש מכירות לרהיטי שמש, בעל רכב, עדיפות לבעלי נסיון בענף. 03-776011-5 (#15820)

■ "לאייל דירות" בכפר־סבא, דרושים אנשי מכירות מנוסים עם רכב. (#15857) 052-22076

■ דרוש איש מכירות לענף בתי הטבע, רכב הכרחי. 055-32756, (#15891) 055-50206

■ לתושבי חולון והסביבה סוכנים/ות להפצת ספרים בלעדיים, רווחים גבוהים מאוד. 03-895817 (#15903)

■ לפרוייקט בינלאומי, דרושים מקדמי מכירות + ידע בשפות. (#15937) 03-382763

לחברה מסחרית בענף הצילום, דרוש סוכן אחרי שירות צבאי, רשיון נהיגה, ידע אנגלית, מגורים אזור תל־אביב. לפנות בכתב יד וקורות חיים, ת.ד. 692 תל־אביב 66521 (#15982)

■ ליצרן אופנת נשים, דרוש/ה סוכן/ת + רכב, נמרץ/ת רצוי עם ניסיון קודם לקביעת ראיון. טלפון 03-624898, מ־10:00-16:00. (#16012)

■ לחברת קריסטל־סיים דרוש/ה סוכן/ת מכירות + רכב, להפצת שעונים, עדיפות לבעלי ניסיון. (#17003) 03-283993

לביצוע פרוייקט ארצי בתחום הפרסום, דרושים מקדמי מכירות, גם למגזר הערבי, אפשרות לרווחים גבוהים, רכב חובה. לפנות, טלפון: 03-246103, לנאיר. (#18102)

■ מקדמי מכירות, טלפון — שטח שכר סוכ + אחוזים. 03-337511 (#19017)

■ מפיצים/ות למכירת מוצרי מעץ, לכל הארץ, רווחים טובים. 03-7510632, בין 09:00-14:00 (#19062)

■ דרוש סוכן נמרץ רצוי עם נסיון בשטח כלי בית + רכב, תנאים טובים למתאים. 03-660120 (#19122)

■ למסעדה יוקרתית בהרצליה־פיתוח, דרושים/ות מקדמי מכירות. (#19154) 052-70100

■ לפרוייקט פרסומי, דרושות רוכשות מודעות מנוסות, תושבות השרון. (#19361) 052-447371

רוכשי/ות מודעות לעיתון מקצועי, רצוי מורות לשעבר. (#19448) 03-919789

■ ליבואנים 40 שנה דרושים נציגי מכירות לכל הארץ, חובה 3 שנות נסיון + תעודת בגרות + רכב. קורות חיים, לת.ד. 9111 ת"א מיקוד 61090 (#19780)

■ לקודים יבואנים דרושים סוכני מכירות מנוסים, ללבני נשים, לאזור המרכז והדרום, תנאים טובים. (#20054) 03-824302

■ לחברה חזקה המתמחה בשיווק אנציקלופדיות וסדרות ספרים, דרושים אנשים מכירות, רווחים גבוהים ביותר!!! 03-622703, (#20355) לאלי 03-612948

■ לחברה בענף חומרי הניקוי, דרוש סוכן מקדם מכירות חרוץ ואחראי, בעל כושר ביצוע ויצירת קשרים, בעל השכלה תיכונית, גיל עד 30, נא לפנות בכתב לת.ד. 1977 ת"א 61019, עבור "מקדם מכירות". (#20979)

■ איש מכירות צעיר ונמרץ, לאיזור השרון והצפון. 053-85574 (#21122)

לחברה מסחרית בת"א, דרוש איש־מכירות מנוסה לציוד טכני, דרושה ידיעה טובה באנגלית. 03-429604 (#21244)

■ לעיתון "עולם האופנה" דרושים/ות מקדמי מכירות, סוכנים בשטח הפרסום והאופנה. (#21322) 03-282557

לחברה לשיווק נדל"ן, דרושים/ות, אנשי מכירות דינמים, למשרה מלאה, בעלי רכב, שפות, יכולת התבטאות. "ישקר". (#21478) 03-426293/7

■ לחברה צעירה ודינמית בענף השיווק, דרושים מקדמי/ות מכירות: גיל עד 28, בעלי מרץ ויוזמה, משכורת קבועה + בונוסים, בונוס לאחר 6 חודשי עבודה. לקביעת ראיון, 03-379969, מיכל. (#21502)

■ מקדמי מכירות + רכב, הכשרה במקום, הכנסה נאותה. (#21606) 03-829556

■ איש שווק למוצרי בידוד ואיטום מנוסה במכירות ובגביות, למפעל גדול בחולון. (#21629) 03-801121-3

■ לבית אופנה, דרושה מקדמת מכירות. 03-482766, בערב. (#21928)

■ יבואן מכשירי כתיבה, מחפש סוכן + רכב, לאיזור השרון. (#21959) 02-430191

■ דרושים אנשים, למכירת אביזרי אופנה, מבית לבית + סוכן מכירות לירושלים בלבד. 03-992085 (#21971)

■ לחברה דינמית ומוכרת דיילות הצגה ומכירה בכל חלקי הארץ בסיס + אחוזים. 03-495661 (#22097)

■ סוכן/ת מכירות צעיר/ה + רכב או קטנוע, להפצת מוצר חדשני, תושב בזים והסביבה. "שפינל" (#22919) 874030

■ לחברה לשיווק חומרי נקוי דרושות דיילות לרשתות השיווק, העבודה במשמרות, בוקר/אחה"צ. 03-5461590, 03-5460192 (#22936)

דרושים מפיצים וסוכנים עבור מערכות אודיו וידאו בתקו "גימס בגוד" אפשרות לבלעדיות אזוריות, דרושה השקעה ראשונית, פרטים לפר אבן. (#23072) 03-664820

■ האם אתה סוכן מכירות טוב עם הכרות בשטח? בוא השתלב בצוות צעיר ונמרץ בענף הפרסום. 08-230249, 9:00-13:00. (#23075)

■ דרושים מפיצים בעלי צוות דיילות בכל הארץ, להפצת תכשיטים מסוג חדש ומבוקש. 03-330461 (#23488)

■ מקדמות מכירות נמרצות לתאום פגישות טלפוניות, שכר + אחוזים. (#23541) 052-541946/7

■ לחברת יבוא היהוים, דרוש סוכן מכירות מנוסה בעל רכב. (#23846) 03-813963

■ סוכן מכירות לחלפי רכב, אחרי שירות צבאי. 7517895/6 (#23869)

■ למשרה מלאה, סוכנת מכירות לחוטית לנוצרי השפל במרכז הארץ. (#24125) 052-63161

■ לחברה דינמית, אנשי מכירות נמרצים, רווחים גבוהים למתאימים. (#24166) 03-218769

דרוש נמרץ ואמין בעל כושר ארגון וניהול, המסוגל לקדם מחסן פרופילים אלומיניום, קניות ומכירות, בעל נסיון. בערב: (#24288) 03-9226798

■ דרוש/ה איש/ת מכירות לענף בתי הטבע, עדיפות לבעלי ידע בתזונה וקוסמטיקה טבעית. (#24423) 055-32756, 055-50206

■ לחברה לשיווק מוצרי צריכה המזון לזוית מחצר, דרושים סוכנים עצמאים, רכב וערבויות. לפנות בערב: 03-9328977, (#19764) 052-425353

דרוש/ה סוכן/ת + נסיון לחברה צעירה ודינמית בעלת ציוד שרק בלעדי בענף הפרסום. (#20684) 03-825337

■ סוכני מכירות לכל הארץ, למקבלים עמלות גבוהות מובטחות. (#3649) 08-453820

■ סוכן + רכב, לחברת שווק, עדיפות למנוסה. 052-557971, (#10669) 052-546894

זכות בלעדית!! לשווק מוצר מזון חדשני!! מתגים בעלי מסדרות עם קירור, מתאימות גם מבוניות גלידה מנגנות. 03-493264, 03-496510 (#14644)

■ לחברה גדולה דרושים/ות אנשי מכירות מנוסים, לגבית מדיה פרסומית נדרשות, לגבי בתים באזורים: נתניה, כפר־סבא, רעננה, הרצליה, רמת־השרון, פתח־תקוה, רמת־גן, תל־אביב, בתים, חולון וראשל"צ. אפשרות לרווח גבוה, שעות עבודה גמישות. לקביעת ראיון להתקשר: 03-706161 לשרון. (#11508)

■ סטודנטים!! 100 ש"ח ליום! באלקטרוניקה מבוקשת!! 03-234204, 03-241644 (#14081)

■ דרושים אנשי מכירות + נסיון, לפרסום, רווחים גבוהים. (#11425) 03-614477

■ דרוש מקדם מכירות לחלפי רכב, פרטים מלאים לת.ד. 36562 תל־אביב. (#12261)

מפעילי ציוד מכני

■ דרוש מפעיל מעולה!! לטרקטור 950, בבקסם. 03-721275 (#20647)

■ דרוש מפעיל לג'י.סי.בי.3, מכל הארץ. 052-448242 (#3231)

■ דרוש מפעיל לטוחר ג'י.סי.בי., תנאים טובים. 03-834568, (#8515) 052-556647

■ דרוש מפעיל מחפרון מנוסה לעבודה קבועה. 067-63384, (#9544) 067-63132

■ דרוש מפעיל מעולה ל־955, או ל־950, עבודה קבועה בתל־אביב. (#17497) 03-242949

■ לחברה לעבודות פיתוח, דרוש מפעיל לטרקטור שופל, מגלים. (#20280) 03-779785

לך על בטוח לוח מעריב

■ לבית קירור בתל-אביב, דרוש מלגזן מקצועי. 03-283579, 03-285696 (#20768)

■ מפעיל לטרקטור פיאט אלוגל 4 או 951 ד'. 03-857948 שמוליק. (#23583)

■ דרושים מפעילים למשאבת בטון + רשיון, מעל 15 טון. 052-34352, 052-441733 (#22165)

■ מלגזן מנוסה, לעבודה מיידית, תנאים טובים. "א.ו.ת." 03-203052/3 (#11442)

נגרים

■ דרוש נגר רהיטים מעולה בתנאים טובים. 03-9224220 (#9726)

■ לנגריה בחולון, דרושים נגר ועוזר נגר. 03-807787, בעבודה. (#21292)

■ בפתח-תקוה, דרוש נגר לעבודות חיתוך על קרייזל. 03-905490 (#3397)

■ דרוש חורך מנוסה למסור קריזיק, אפשרות לחצי משרה. 03-912137 (#3958)

■ לנגרית רהיטים בת"א, העובדת לפי המסה. בערב: 353352 (#5733)

למפעל ברעננה נגרים מקצועיים, תנאים סוציאלים מלאים. 052-33607 (#6123)

■ דרוש נגר לעבודות מטבחים, תנאים טובים למתאימים. 03-372769 (#6393)

■ נגרים למפעל רהיטים באזור פתח תקוה 5 ימים בשבוע. 03-9234441 (#9625)

■ למפעל רהיטים מסודר, נגרים מקצועיים להתמדה + עוזרים. 03-347662 (#11009)

■ דרוש דחוף!! נגר לנגריה. בעבודה: 03-800336, בבית: 03-5050368 (#11428)

■ דרושים נגרי ריהוט ומקצועיים ועוזרים לעבודות פרויד ובנין, תנאים טובים למתאימים. 03-9611910, ובערב: 03-5560767 (#11445)

■ מקבל עבודות מיוחדות בנגרות, וצביעה לרהיטים. דרך יפו-תל-אביב 1. 03-334602 בערב. (#14463)

■ לנגרית רהיטים בפתח-תקוה דרושים נגרים מעולים, שכר הולם למתאימים. 5 ימים. 03-9222126, 03-9224997 (#14645)

■ נגרים לבניה בעץ + נסיון 5 שנים בענף. 348745, סיום א' ב' 9:00 (#15316)

■ למפעל צעצועים ביהוד, דרושים נגרים. טלפונים: 03-9325977, 03-9325003, 03-9324163 (#15504)

■ לנגרית "אדור" דרושים נגרים מקצועיים ותלמידים, תנאים מצויינים. 03-9611944, 03-5538062, 03-849612 (#15749)

■ למטבחי מיטל, דרוש נגר מקצועי בית נירון ראשל"צ. 03-9610881, 03-9611801 (#19151)

■ לנגרית מאור סלמה דרושים נגרים מקצועיים, מל 35. 836695 (#19246)

■ למפעל בפ"ת-צינות, דרושים: 1. נגר רהיטים מעולה 2. עוזר לנגר 3. סרוכב באזור מגעים. טלפון בבית: 08-468105 (#22803)

נהגים

■ דרושים נהגי טיוליות מנוסים, לעבודה קבועה על מכונות חדישות, משכורות גבוהות. 03-7518684 (#7525)

■ לחברת אוטובוסים בהרצליה ופתח-תקוה, נהג + סדרנים, פרמלה. 08-237890 (#22562)

■ נהג אוטובוס בעל נסיון, לגוש דן. 03-9711620, 03-9721329 (#22889)

■ לחברת שיווק דרוש עובד מחסן בעל רשיון נהיגה ג'. 03-384430 (#24760)

■ לחברת סיווג איר, דרוש נהג עליה + רשיון לקסטש, באזור התעשייה החדש ראשל"צ, ליד קרית ברנרוד. 03-9611148 (#4139)

■ דרושים נהגים בעלי רשיון טטריילר; בעלי-נסיון, בציוד כבד ומנופים, מאזור המרכז. 08-236367 (#5972)

■ נהג רשיון ג' + המלצות, לעבודה קבועה. 03-444303, 03-9234257 (#6288)

■ נהגים לטטריילר, בעלי נסיון לעבודה, באזור המרכז. 03-395405 (#9359)

■ נהג מנוסה "גמל" בענף תחנוי הקוסמטיקה. 03-498687 (#9923)

■ נהגי טיוליות, על מכונות חדישה עם קביעות בעולה, לעבודה קבועה. 03-7518684 (#10237)

■ לחברה ליבוא תרופות דרושים נהגים, בעלי רשיון ב' + רשיון לאופנוע לשליחויות + עבודה במחסן. נא לפנות בכתב לת.ד. 1708 תל-אביב 61016. (#10375)

■ דרוש נהג למשאית רכינה, מעל 15 טון באזור ת"א. 03-283806 (#10657)

■ דרוש מפעיל למשאבת בטון – רשיון נהיגה מעל 15 טון, אין צורך בהכשרה מוקדמת. טלפון: 03-9230567, אזור פתח-תקוה. (#11444)

■ לחברה ליבוא תרופות, דרושים נהגים אחרי שירות צבאי, לעבודות שליחויות + עבודה במחסן + רשיון ב' ורשיון לאופנוע. לפנות לת.ד. 1708 תל-אביב 61016, בצירוף מספר טלפון. (#12908)

■ ל."סטניר" נהגי מדר, לעבודה במשמרות, בגוש דן. 03-7514433 (#13634)

■ לאוטובוס פרטי בגוש דן, נהג + רשיון לאוטובוס. 03-660669 (#13755)

■ נהג ב' + נסיון בחלוקת מזון ועבודה במחסן. 03-9242888 (#14420)

■ לחברת הובלת נהגי טמיטריילר (אמבטיה) בעלי נסיון. 03-311763, 03-312061 (#15002)

■ נהג מפעיל למיכליות משולבת, שאיבה ושטיפה, מגורים פתח תקוה, עדיפות לתושבי יהודה קרית. 03-9221017 (#15527)

■ ל."המפירינתק" דרושים: מנופאי בעל הזק במנופים הידראולים ונהג משאית עם ידע בהפעלת מנוף. (#15870) 03-373160, 03-372802

■ נהג סמדר + רישיון לקטנוע, רצוי נסיון במכירות. 03-382761 (#15945)

■ דרוש נהג עצמאי עם רכב מסחרי להלוקת מזון בגוש דן. (#16615) 03-836310, 03-825654

■ דרושים נהגי אוטובוס, מאזור המרכז, בעלי טלפון, אנגלית חובה. (#17199) 03-227416, 03-230842

■ דרושים נהגים למשאיות הייבה, לעבודה בתל-אביב. 03-242949 (#17487)

■ דרוש נהג, מעל 15 טון מגוש דן. (#19370) 18:00 ב-03-762381

■ דרוש נהג למשאית + מנוף לעבודה קבועה. 03-829257 (#19450) 03-723125

■ דרושים נהגים לטנגבליג בטון וסמיטריילרים ומפעילי משאבה, בעלי נסיון, מרעננה והסביבה. (#19665) 052-27792

■ להוצאה לאור מבנה/מתנסיע בן 25-30. (#19778) 03-201001

■ דרושים, בחורים, לאחר שירות צבאי, נא לפנות ברחוב טשרניחובסקי 6, תל-אביב משעה 16:00. (#19870)

■ דרוש נהג ג' לעבודה זמנית. ת.ד. 18148 תל-אביב. (#20335)

■ דרושים נהגי אוטובוסים, תנאים טובים. 052-27677, 052-443554-6 (#20566)

■ נהג אוטובוס בעל נסיון מאזור השרון, לעבודה בחברת "תקשור". (#20679) 052-540204

■ לחברת הובלה דרושים נהגי מערבלים. 03-312061, 03-311763 (#22463)

■ מאזור מרכז, למעל 15 ומליטריילר. 03-9721358, 03-9721954 (#22480)

■ דרוש נהג מנוסה, למשאית מעל 15 טון, לעבודה קבועה, אפשרות לשותפות. 03-996389 (#22610)

■ דרוש נהג ג' בעל נסיון, תנאים טובים למתאימים. 03-7519753 (#22722) 03-7518822

■ רישיון ג', אפשרי מגוונים, למטריה ליד בית הקברות חולון, 700 ש"ח ונס. 03-355182 בערב. (#23968)

■ דרושים נהגים למיליות מכל חלקי הארץ, רצוי קיבוצניקים בשנת השבה בתנאים טובים. (#23969) 08-246949

■ דרוש נהג לטריילר + רשיון עם נסיון עבודה על פול טריילר. (#24074) 03-9231668

■ לגרוטאות עצמון פתח-תקוה, דרוש נהג למשאית תלבר, 25 טון + מנוף. (#18513) 03-9231901-2

ספרים/ות

■ מניסטית, תלמידה, מניקוריסטית – פדיקוריסטית, 5 ימי עבודה. 03-418650 (#9194)

■ דרושה ספרית מקצועית או ספרית לסלון "נייל". 03-245196 (#20169)

■ בבתים ל"קיידט" ספרית מעולה, אפשרי לחצי יום. 03-868889 (#24774)

■ דרושה ספרית לאזור ראשל"צ, למספרה "ביוטיפול" המעונה נאה. 052-543543 (#8955)

■ בחולון ספר מעולה + תחפ, תנאים טובים. 03-597466, 03-842665 (#11108)

■ למספרה ברמת-גן, דרושה ספרית מנוסה לשותפות. 03-787952 (#13355)

■ דרושה מתקדמת מתלמדת ל"סלון אלי" תנאים טובים. 03-455476 (#14418)

■ בסטודיו מהבל, ספר/ית, מניסטים/ות בתנאים מעולים + תלמידות + קוסמטיקאית מעולה + ציוד + מקורות קבלה. 03-237348 (#15989)

■ ספרית/מניקוריסטית, טובות בתנאים טובים, 5 ימים. 03-320049 (#20460)

■ לסלון ליוה בתל-אביב, דרוש/ה מתלמד/ת, ספר/ית, רצוי/ה. (#20516) 03-229250

■ בהרצליה ובבני-ברק, דרושים/ות ספרים/ות ומתלמדים/ות, תנאים טובים. ביום: 03-703856, בערב: 052-546328 (#21535)

■ בסלון "דניאל" הרצליה, פניסית למספרה. 052-544444, שלוחה 8013 (#22402)

■ למספרה "אני ואתה" תלמידה בעלת הופעה רצינית. 03-340590 (#22712)

■ בגבעתיים לאלי ואבישי, מניסטית + ספרית, בתנאים מצויינים. (#24105) 03-310514

■ למספרה בצפון תל-אביב דרושה מניקוריסטית ותופפת ותלמידה. (#24278) 03-454283

■ לסלון ליופי, פדיקוריסטית/מניקוריסטית וידע בשעוה. טלפון: (#24331) 03-868867

עובדי בנין

■ דרושה קבוצת טיח וקבוצת ריצוף לעבודה באיזור ת"א. (#3444) 03-265294, לרדוס.

■ לקבלן שיפוצים, דרוש עובד עצמאי לעבודות נגר, בניה, טפטנות וניהול עבודה. 03-449780 (#10536) 16:00-20:00

■ דרוש עובד בנין, טלביניק, לעבודת נגר. 03-202527 (#22075)

■ לחברה קבלנית לאינסטלציה, דרושים: שרברבים ועוזרים, עבודה באזור רחובות ותל-אביב. (#13440) 052-72004

דרוש מנהל עבודה לבניית מגורים ושיפוצים באיזור המרכז. דרושים רצפים לעבודה בתל-אביב. (#16929) 03-440528

■ מנהל עבודה לבנין, רשיון נהיגה, אפשרות משרה חלקית באיזור נס-ציונה. 03-9969515, 03-809485 (#17163)

■ לחברת בניה ארצית, דרושות קבוצות טפסנים מאורגנות לעבודה ברמת-אביב, עם המלצות, לפנות לרוזן/רובל. 03-265294 (#22177)

■ דרושים קבלני משנה לבניית וילות. 03-9367225 מיום א'. (#22544)

■ דרושים: טפסנים לעבודה באזור המרכז. טלפון: 03-9329068 (#22835)

■ ל."צנרת מאור בע"מ" דרושים אינסטלטורים, לעבודות ציבוריות, 5 שנות נסיון לפחות. (#23359) 03-379683

■ לחברת בניין מסחר לעוזר צריה; לעבודה בהרצליה. 03-5562543, 03-846109 (#23591)

עובדי מוסך

■ מכונאי רכב + נסיון לרכב בנזין, שכונת ראשל"צ. 03-995643 (#11349)

■ מכונאי רכב, בעל מקצוע לרכב פרטי, תנאי עבודה נוחים. טלפונים: 5591106, 802155, "שרותי הלבד". (#20409)

■ למוסך "אפולו" חולון, חשמלאי רכב מנוסה, אפשרי גם פנסיונר, לשיפוץ סטרטים ואלטרנטורים. (#20436) 03-809620

■ בפתח-תקוה, דרוש פחח למוסך לגוזים אוטומטיים, אחרי צבא, שטמפר 33 03-914286 (#22166)

■ דרוש חשמלאי רכב מוסמך, תנאים טובים. 052-441138 בעבודה. (#3143)

■ דרוש מכונאי מעולה, לעבודה במוסך במרכז ת"א. 03-658334 (#6694)

■ חשמלאי רכב בעל נסיון, 5 ימים בשבוע. 03-217962 (#7163)

■ למוסך מרצדס באור-יהודה, דרוש מכונאי דיזל מעולה. (#7529) 352707

■ למוסך בפתח-תקוה, דרושים מכונאים עצמאיים, משלים בלבד. (#6544) 03-913548

■ ל."רכב ישראלי", מכירת רכב משומש, דרושים פחחים לרכב ולפניינג, תנאים מצויינים, פרסים מכירות רכב-אריה. 03-825718 (#9892)

■ מכונאי בנזין + דיזל, לעבודה מיידית, תנאים טובים. "א.ו.ת." (#11555) 03-203052-3

■ למוסך לכיווני פרונט דרוש מכונאי רכב בעל נסיון, תנאים טובים. (#13500) 03-258676

■ ל."סטניר" חשמלאי/מכונאי רכב, סוג 2, לעבודה במשמרות. (#13607) 03-7514433

■ דרוש מכונאי לגלגלות דיזל, 3 שנים נסיון הכרחי, תנאים טובים למתאימים. 03-9612032 (#14978) 03-9611335

■ מכונאי לאוטובוס למוסך מרכזי בתוך"צ, ברמלה. 08-229407 (#15541)

■ למוסך ברמת-גן, דרושים מכונאים, תנאים טובים למתאימים. (#15886) 03-701647

■ למרפדיה מיראם למכוניות דרוש רפד רכב + שייר. 03-659005 (#19085)

■ דרוש מנהל מוסך באיזור המרכז, נא לפנות בצירוף קורות חיים ומספר טלפון בעבודה לת.ד. 1060 רמת השרון. (#19417)

■ לחברת דגר צ'מפיון מכוני ינואר ומכי של מלגזות וטרקטורים, דרוש מכונאי מאזור המרכז. טלפון: 03-216204-5-6 לפנות לאבי מיום ראשון. (#20902)

■ מכונאי טרקטורים מנוסה, עם נסיון בציוד קטן ביליד. (#20953) 03-9610299

■ למוסך מרכזי גדול דרושים: 1. מכונאי רכב בנזינים. 2. מכונאי רכב מנהלירים. תנאים טובים למתאימים. טלפון: 03-9779111 (#21170)

■ 1,200 דולר נטו, לפחחים מקצועיים, מאזור פתח-תקוה – "קרדום". 03-225545, 03-222874 (#21772)

■ למוסך כדורי דרושים מכונאי רכב, המתמחים בפז'ו וסיטרואן + נסיון 5 שנים. 03-823732, 03-826208 (#22510)

■ דרוש מכונאי לסובארו אחרי צבא. 03-379278, 03-372564 לאורון. (#22697)

■ מקצועי בעל נסיון בדיאגנוסים ואביזרים. 03-900577, בבית: 03-9234961 (#22816)

■ למוסך גדול באיזור ת"א, דרושים: חשמלאי רכב מוסמך, מכונאים בעלי נסיון קודם במכוניות סיטרואן ופיגו. 03-7512836, או בכתב, ת.ד. 213 בני-ברק, עבור "מוסך". (#23097)

■ לת.ג.ב. מכונאי רכב בעלי נסיון מאזור המרכז. 03-289942 (#23900)

■ דרוש מכונאי לכל סוגי הרכב, תנאים טובים. 03-9367847 (#24161)

ברחובות, דרוש מכונאי מקצועי לטלקטון מאסדי. 08-467856 (#24429) בעבודה.

■ דרוש זגג רכב התלמוד לזגגות רכב. לפנות: 03-339497 (#9240)

■ דרוש מכונה לכיווני פרונט, תנאים טובים. 03-258676 ובערב: (#13504) 03-494684

■ דרוש עובד לקרבורטורים מאזור ת"א חולון 03-5560777 (#10888) 03-803174

■ למוסך ציוד מכני, מכונאי דיזל בעלי נסיון, בתנאים טובים למתאימים. 03-900735, 03-911958 (#3364)

■ למוסך דיאמנט תנלי, באזור בני ברק דרושים: חשמלאי רכב מעולה בעל נסיון, ומכונאי לחלקי חילוף לרכב, משרה מלאה, (עבודה קלה). (#11741) 03-780563

עובדי מתכת

■ לחברת מיזוג אויר דרוש עובד לריתוך פנוף + מסגר + עוזר + עוזר לצבעי, באזור התעשייה החדש ראשון-לציון ליד קרית ברנרוד. (#6293) 03-9611148

■ דרושים מפעילי כרסומות סי.אן.סי. בעלי נסיון מוכח + תוכנת סי.אן.סי., תנאים מעולים למתאימים. (#6890) 052-553877

■ לאיזור הרצליה מלגזן לעבודה מיידית, תנאים טובים. תיגבור (#11005) 03-282257/8

■ מסגר בנין מקצועי + מסגר אלומיניום. 03-821151, 03-881972 (#13044)

■ דרושים כרסומים חרטים, בעלי נסיון. לפנות: 374453 (#14294)

■ דרוש רתך סוג א' לארגון לארמיום. 03-335773 ביון או סיבוב. (#15202)

■ כרסם חרט, בוגר בי"ס מקצועי. (#17472) 334319, 334781

■ למפעל עבודות אלומיניום בפתח תקוה, דרושים פועלי ייצור + מסגר. (#20486) 906959, 901597

■ למפעל עבודות אלומיניום דרוש מנהל ביצוע לעבודה: תנון, אחראי על צוותות, הרכבה ותאום. 03-906959, 03-901597 ובערב: 9225925 (#20717)

■ ל."טכנו-מיקוד" בבתים, דרושים חרטים כרסמים, מיידית. (#20823) 03-5514011 לשפר.

■ דרושים: עובד לעבודה מוכנת במכבשים המסגר לבבלקים, אפשרי פנסיונר. 03-372997 (#20931)

■ דרוש כרסם בוגר בי"ס מקצועי, באזור העמק. 052-453915 (#24235)

■ למפעל בפתח-תקוה דרוש מסגר מעולה, לעבודה קבועה ומסודרת. (#3388) 03-900735, 03-911958

■ לחברת מיזוג אויר דרוש עובד לריתוך בזל בקטעי על מסוף נחיר, באזור התעשייה החדש ראשון-לציון ליד קרית ברנרוד. (#6236) 03-9611148

■ למפעל בחולון דרוש חרט או כרסם בעל נסיון. 03-806094/5 (#6608)

ל."החורט התעשיות בע"מ" דרוש כרסם מנוסה, רתך – מסגר. הסדנא 18 חולון. טלפון: (#7076) 03-805696

■ חרט/כרסם, בעל נסיון, לבניית מכונות תעשיה. 08-414001 (#8740)

■ מסגרים מנוסים, לעבודה מיידית, תנאים טובים. "א.ו.ת." (#9363) 03-203052/3

■ דרוש מסגר מכני עצמאי ידע באחזקה מתקנים וקריאת תכניות. טלפון: 03-9223551/5 (#9672)

■ מכנאי מכונות, לעבודה מיידית (ללא נסיון) להקמת עבודה במשמרות, תנאים טובים, הסעות + ארוחות. תיגבור – 03-297840 (#10850)

■ כרסמים בעלי נסיון קונבנציונלי, לאזור אשדוד, תנאי שכר טובים, הסעות + ארוחות. תיגבור – 03-297840 (#10869)

■ חרטים בעלי נסיון קונבנציונלי, לאזור חולון, בדרים, לעבודה מידית, תנאים טובים. תיגבור (#10923) 03-297840

■ מסגרים קוראי שרטוט והכוונה + ריתוך, לעבודה במשמרות, תנאים טובים, שכר גבוה. תיגבור – (#10985) 03-297840

■ למפעל בקרית-אריה עובד בעל רקע טכני-חשמל. 9230773 (#11358)

מסגר/הרכבאי מיומן לייבוא צברות עובדים במפעל לייצור מוצרים יתודיים בתחום האוטומציה. 03-335249 (#11546)

■ בגבעתיים דרוש חרט לעבודה ארוכה עם נסיון. 03-740052 (#11666)

■ "הדקה הנדסה בכבוה בע"מ" דרושים למפעלם כרסם (חרט) לד פעלה המיועטל בורה, כרסם בורנה ליייצור חלקי מכונות, מסגר מכני לבניית מכונות. לפנות לטלפון: 03-362510, או במקום ה"ל עבודי בית מהליבור, אזור התעשייה יהוד. (#11679)

■ דרוש מסגר מתחיל. 03-9220883, אנדרדך – קריה אריה – פתח-תקוה. (#13188)

■ למפעל מתכת בחולון בוגר בי"ס מקצועי או נסיון בענף מבלטמת, תנאים טובים. 03-804236 (#13476)

מגן מעליות בע"מ פתח-תקוה, מסגרים, רתכים, לשורה קבועה. (#13866) 03-9247777

■ רתך סי.או. 2 + נסיון לתקופה במשמרות, תנאים ושכר טובים. "תגבור" (#14558) 03-297840

■ מסגר בעל נסיון, קורא שרטוט לעבודה במשמרות, שכר טוב. "תגבור" (#14585) 03-297840

■ למוסך להתקן מערבלי בטון באזור, דרושים: מסגרים. 03-5561888/9 16:00-18:00 (#15060)

■ לספורט הדרום בע"מ מסגר לבית"ל ביהוד תנאים טובים!! (#15108) 03-995762

למפעל התעשייתי בתל-אביב, דרושים: עובד ייצור/פנסיונר רחוב, תנאים טובים למתאימים. (#15608) 03-798854

■ דרוש חרט, כרסם, 1,000 ש"ח לחודש. 03-9230102, 053-96050 (#15611)

■ דרוש חרט-כרסם, לאחזקה במפעל, בעל מקצוע עם נסיון של 10 שנים, עבודה מעניינת ולא ייצור המוני. "ישראסט" בע"מ לבר דה 2 תל-אביב. (#15928)

■ למפעל, מסגר מתחיל או מקצועי. לפנות לדוידי: 03-289117 (#16768)

■ למפעל מתכת, מסגרים בעלי נסיון. טלפונים: 03-805260 (#16810) 03-809324

■ מסגר (עדיפות לעבודות אלומיניום) בתנאים טובים. 03-984649 (#17166)

■ באזור התעשייה חולון, דרושים רתכים/מסגרים. 03-808730 (#17213)

■ דרוש מסגר רציני, בוגר בי"ס מקצועי, עם נסיון עשיר. תנאים טובים. 03-9221311 (#17583)

■ למקבצים בע"מ דרוש כרסם מעולה לעבודות תעשייתיות עצמאי ומעשה בענף הכוונה עם יכולת ניהול צוות כרסמים. 03-829389 (#19219) 9:00-17:00

■ דרוש צנר לעבודות מיזוג אויר, ידע בתסכיות. 866163 (#19223)

■ עובדי ייצור לעבודות אלומניום + חותך אלומניום מקצועי. 03-217830, 03-217756 (#20485)

■ מסגרים מעולים ידע בקריאת שרטוט חובה, תנאים טובים. (#20810) 03-225321

■ צנורים, רקע בהסמכות ועבודות נירוסטה, לעבודה קבועה. 03-481103, ובערב 03-444427 (#20816)

■ לאר.סי.אנ. הרצליה במפעל לעבד שבבי דרושים ראשי צוותים להפעלת מחרטות וכרסומות CNC מדש נסיון קודם, העבודה במשמרות, תנאים טובים, 5 ימי עבודה בשבוע, לפנות: 052-559124, לבביקה. (#21225)

■ מסגרים כללים מעולים גם בקבלנות ובשעות נוספות. (#21623) 03-801121-3

■ ל."קידוד" חרטים קונבנציונלים + מכלסים פנסים בשכר גבוה. (#21783) 03-225545, 03-222874

■ טכנאי מכונות, מסגרים, חרטים, קרונאיקים, חשמלאים, מתקנאים, אנשי מכירות טכניים עם נסיון, תנאים טובים לרציניים. (#22287) 03-9367573/4

■ דרוש, מסגר כללי, לעבודה קבועה, לבלבל בערב. 03-347934 (#22414)

■ ל."מנוף שלטים", דרוש מסגר לעבודות מתכת וקונסטרוקציות, קריאת שרטוטים, חובה. לפנות לחל. 9-8. 03-9230477 (#22519)

■ בשרון מעלה לשותפות עולה, אפשרות לשותפות בלי השקעה. (#22759) 370510

■ לאולם דש, ברחובות, מסגר רתך, סי.או 2. 08-464295 (#22960)

■ מסגר-רתך ארגון עצמאי מסיון בבנין מכונות. 03-9222130 (#23282)

■ מסגר למפעל מתכת, באיזור התעשייה בחולון. 03-806777 לאריק. (#23415)

■ למפעל לייצור ברזים, דרושים עובדים עם רקע טכני. (#23631) 03-787003, 03-780298

■ דרוש מסגר ורתך לעבודה במסגרות בניין. 03-823532 תל-אביב. (#23691)

■ דרוש מסגר עצמאי לעבודות מרוים למסגרות. 03-839983 (#23796)

■ מסגר בעל נסיון בבנית אבי טיפוס וידע בקריאת שירטוט. (#23917) 7512089

■ צבעי, תעשייתי בעל נסיון בצביעת מתכת. טלפון: 7512089 (#23921)

■ מסגר מכני בכיר (ראש צוות) השכלה טכנית. 03-9221869 (#23347)

■ צבעי מתכת למפעל באיזור תל-אביב + מסוק מוכח ניתוש, תנאי שכר טובים. 03-813949 (#11826)

עובדי ניקיון

■ עובד לניקיון בבנין משרדים, לפנות: יגאל-שדה 34 תל-אביב, ק"ג, חדר 327, לפנה"צ: (#7607) 03-337829, 03-338379

■ לטליקיד שרותים לתעשייה בע"מ, דרושים/ות עובדים/ות נקיון, לשעות הבוקר ואחה"צ, בדרך האו חולון מ"נ, הסעות, ותנאים סוציאלים. מיום ב', חולון, 03-5575755, לשוו, השעשים 26, ב"ג, 03-9262265 לאר קר טוב, הסיבים 18. (#11341)

■ דרושים עובדים/ות לעבודות נקיון, ליבו שלו לחצי יום, תנאים מצויינים. לפנות ל"שי", אחד העם 90 ת"א, מיום: 11:00-14:00, או לטלפון: 03-797944 (#6193)

■ דרושה עובדת נקיון למשרדים אחה"צ. "פנורה", רוטשילד 73 תל-אביב, לפנות לאריה יבוקי, אחרי 2:30, אחה"צ. (#6988)

■ עובדת ניקיון לבנין משרדים משרה מלאה. 03-454897 (#15265) 03-5461814

■ דרושים בחורים/בחורות, לעבודות נקיון. טל: 03-32366 בערב. (#15296)

■ עובדות לנקיון בבוקר ליד הבורסה. 03-269771 לאבי בערב. (#15363)

■ דרושים עובדים לנקיון חדרי מדרגות בחולון – בת-ים. (#19304) 03-853608

■ לחברת נקיון, הנשב בדים הרכזון. לקווי הלוונות. 03-952781 (#19407)

■ פועלים/ות לנקיון בשעות הבוקר באיזור ת"א. 03-732015 (#20030) 03-632337

■ עובדי נקיון, בפתח-תקוה והסביבה, בהמשיים, בתנאים טובים. (#20233) 03-917623

■ עובדות נקיון לתל-אביב ולבנדים, משרות שלמות וחלקיות. (#21618) 03-5524093

■ "אמץ" דרושים/ות פועלים/ות נקיון באזור חולון בת-ים. (#22499) 03-853608

■ לקליק דרושים פנורים וסטודנטים לעבודות נקיון, תנאים טובים. (#22898) 03-491850

עוזרות ומטפלות

■ למשפחה בת"א דרושה מנהלת משק בית, עם לינה. 03-412760 (#3513)

■ בפתח-תקוה, דרושה עוזרת ומטפלת לזקנה + עזרה לגבה קל (אפשרות לינה ובלכלה). (#6537) 03-918701

■ ברמת-אביב ג', עוזרת בית חודשית ומנוסה + המלצות. (#6775) 03-426908

■ בבני-ברק מטפלת מנוסה + משק בית, 5 ימים, 12:00-16:00, 052-447746 (#10383)

■ בהרצליה-פיתוח, פיליפינית או אנגליה לטיפול בתינוק + משק בית, לינה בבית, מיידי. (#10571) 052-78272

■ ברמת-אילן, מטפלת לתינוקת, יום מלא 6 ימים. 03-343661 (#11845)

לאקי"ם חולון דרושות: 1) סניית אם בית, למשרה מלאה או לחצי משרה. 2) מדריכת בית לדירת מגורים, חצי משרה. לפנות בצרוף קורות-חיים, ת.ד. 5361 אקי"ם (לציין טלפון) (#12866)

מטפלת בצפון תל-אביב, 5 ימים בבוקר: 7:45-15:45. לטלפן (#14983) 7516907

■ בפתח-תקוה, מטפלת לאישה נכה + ניהול משק הבית + לינה, תנאים טובים. 03-9220957 (#15225) ב-20:00

■ ברמת-אפעל, דרושה עוזרת + לינה, תנאים טובים. 03-712639 (#15312)

■ בתנאים מצויינים, עוזרת דחיתי! (חודשית, אחראית. (#17290) 03-654242, 03-774214

■ מטפלת + המלצות לתינוקת, א'-ה', 7:30-15:30. 03-414545 (#19727)

■ דרושה עוזרת 5-6 ימים בשבוע, יום מלא + בישול תקין + המלצות. (#19796) 03-412908

■ בקרית-אונו, מטפלת לתינוקת, 7:30-15:30, בבית התינוקת. (#20840) 03-350923

■ בתל-אביב מטפלת + אחזקת בית, אפשרות למגורים במקום. (#20864) 03-421477

■ בסביון, עם לינה, לטיפול בילדים וניהול משק בית. 03-350535 ובבית: 03-225175-7 (#21228)

■ באפקה, בחורה לנקיון, 3 פעמים בשבוע (תשלום חודשי). (#21238) 03-429030

■ במרכז הרצליה מטפלת לגבה, שקטה + עבודות קלות. (#22014) 03-999961

■ ברמת-גן, בחורה לטיפול בילדים ומשק-בית + המלצות, 5 ימים. (#22257) 03-734035

■ בקרית בן-גוריון, דרושה מטפלת לשתיים בגן + בי"ס. (#24350) 03-244203

■ ברמת-גן, עוזרת משק-בית: 5 ימים, המלצות. 03-7517654 (#24527)

■ לבית-הורים ברמת-גן – מטפלת, כוחות עזר ועובדות נקיון. (#24639) 03-700748

■ מטפלת לילד + נסיון לעבודה קבועה בתל-אביב. 03-243616 (#24645)

■ באוריה (ליד פתח-תקוה) לנקיון + בישול, אפשרות לינה. (#24666) 9362183

■ לפעמיים בשבוע, עוזרת + בישול. טלפון: 03-419126 (#24681)

■ מטפלת 4 פעמים בשבוע בשעות הצהרים אחה"צ. 03-427032 (#24685)

■ אופר עם לינה, נקיון בית וטיפול בילד. 03-419917 (#24698)

■ דרושה אלמנה/בודדה לטיפול בקשישה, משק בית ולינה, תנאים טובים!! 03-393769 (#24748)

■ בהרצליה פיתוח, מנהלת משק בית + לינה, רצוי קיבוצניקית!! משכורת טובה. 052-557591 (#24791)

■ מטפלת במוזה-אביבים לתינוק + 1 בגן, 6 ימים, המלצות + נסיון. (#3209) 03-428848

■ דרושה מנהלת משק בית + טיפול בילדה + לינה. 052-21543 (#3997)

■ בהרצליה-פתוח, מנהלת משק בית + לינה, בערב 052-78940 (#3782)

■ ברעננה, אישה לכל עבודות הבית, 5 ימים. 052-26725 (#3976)

■ ברמת-השרון, 5 ימים, ניהול משק בית. 03-478224 (#4795)

■ ברעננה, ניהול בית וטיפול בילד בן 7, 5 שעות. 052-453356 (#6496)

■ מטפלת מנוסה + המלצות, אחה"צ, 3 פעמים בשבוע ברמת אילן. 03-741954 (#6534)

■ ברמת-אביב ל', מטפלת + בישול, לשעתיים ביום. בצהרים: 03-424336 בערב. (#6717)

■ דרושה מטפלת, 7:30-13:00, 6 ימים, מהמומלצים. 052-546466 (#7046)

■ מטפלת לתינוק ברמת-אביב ג', ארז. 03-419334 (#7486)

■ בצהלה, אשה אחראית + המלצות, לניהול משק בית והשגחה על ילדים, 5 ימים. 03-253813 (#7826)

■ מטפלת + המלצות, 5 ימים, שעות מ-12:00-16:00. (#7862) 03-264138

■ אישה עם לינה, למשק בית + 2 ילדים + גיהוץ + המלצות. (#7880) 03-5460718 לא בשבת.

■ דרושה מטפלת מיידית חבית ל', בשעות הצה"צ. 03-424025 (#8587)

■ עוזרת בית מיומנת, שעות בוקר. "מסר" טלפון: 03-661520 (#8647)

■ דרושה בחורה/אישה עם או בלי לינה לעבודות בית. 052-77742 (#8683) 052-85960

■ דרושה מטפלת מנוסה לתינוקת באזור יד-אליהו. לטלפן: (#8813) 03-396310

■ עוזרת ל-2 בשבוע בבוקר + המלצות, כפר-סבא. 052-447945 (#9296) בערב.

■ בחורה + לינה, לטיפול בילדים + עבודות בית בגושב. 053-99420 (#9690)

■ בחולון עוזרת לפעם בשבוע 7 ש"ח לשעה. 03-881066 (#10450)

■ מטפלת עוזרת ושראה בנות, לילדים שלם, תנאים טובים. 984603, (#10521) 416162

■ בגני-יהודה, ל-3 קטנים, 6 שעות, נסיון + המלצות. (#10545) 03-344762

■ לטיפול בילדים (6,4) + עבודות בית קלות + לינה, בהרצליה פיתוח. (#10746) 052-77581

■ מטפלת לילד בן 6 + עבודות בית, 5 ימים, רצוי קיבוצניקית. (#10779) 03-476503

■ יוצאת קבוץ, לניהול משק בית, לינה + כלכלה. 03-484034 (#10833)

■ דרושה צעירה למשק בית + טיפול בבן 6, ברמת-אילן, 12:00-18:00, 5 ימים. 03-725167 (#10840)

■ מנהלת משק בית בתנאים מצויינים + לינה, מגורים נפרדים. (#10891) 03-474719

■ בפתח-תקוה, מטפלת ל-4 ימים, לשניים, בשעות הצהריים. (#10973) 03-911570

■ לטיפול בתינוקת + עבודות קלות עם/בלי לינה ברמת-אביב. (#11019) 03-418464

■ דרושה להשגחה לאשה מבוגרת + לינה. 03-5529249, 03-888172 בערב. (#11076)

■ בפתח-תקוה, בחורה אחראית למשק בית + ילדה נחמד. בערב: (#11192) 9224578

■ לקשישה ללינת לילה אישה בודדה – סטודנטית דתית. (#11728) 253450

■ מטפלת למעון בגושב סלעית, פרטים במזכירות. 052-36777 (#11909) 052-36888

■ בתל-אביב עבודת אחראית וחרוצה + המלצות, לפעם/פעמיים בשבוע. (#12097) 03-413272

■ מטפלת בקשישה, יום ולילה, דוברת אידיש + המלצות. (#12493) 03-316246

■ ברמת-השרון, עוזרת ל-3 ימים בשבוע 07:30-15:30. 03-493926 (#13015)

■ עוזרת רצוי + לינה, מסודרת, כראי. 397377 (לא בשבת). (#13032)

■ בהרצליה-פיתוח, דרושה מטפלת עם לינה. טלפון: 052-70030 (#13573)

■ מטפלת + המלצות, לבן 5 חודשים, 4 פעמים, בוקר ואחה"צ לסירוגין. 03-429592, כב-16:00. (#13888)

■ אישה לעזרה בבית לזוג מבוגר (ללא עבודות נקיון), מגורים נפרדים במקום, להתקשר בבוקר 8:30-13:30 ובערב 18:00-21:00. 03-9250221, 052-72378 (לא בשישי בערב) (#13969)

■ עוזרת בית בהרצליה ב', טלפון: (#14736) 052-70765

■ מטפלת לשלושה ילדים, לצהריים ואחה"צ, 3 פעמים בשבוע. (#14741) 03-253668

■ עוזרת ברמת-השרון, 2-3 בשבוע. 475741 בערב. (#14982)

אישה בודדה לטיפול בקשישה נכה וניהול משק בית, תמורת דיור ומשכורת. 03-320527 (#15131)

■ בתובנית ל' דרושה עוזרת בית ל-3 פעמים בשבוע. 03-421248 (#15163)

■ באיזור תל-השומר למשק בית, 3 פעמיים 12:00-16:00, 03-716995 בערב. (#15179)

■ מטפלת לשני ילדים למשרה מלאה ברמת גן. 03-730772, (#15228) 03-764522

■ בפתח-תקוה, דרושה בחורה לניהול בית + נקיון ובישול. אפשרות לינה, 6 ימים. 03-900147, לשאול. (#15276)

■ ברמת-השרון, אשה + נסיון, 5 ימים, 2 ילדים. 03-402865 (#15391)

■ בכפר-הדורים, מטפלת זמנית, למספר חודשים, 8:00-16:00, 5 ימים, מנוסה, רק מהסביבה. (#15601) 03-456910

■ מטפלת לשעות 12:30-17:30, 5 ימים. 03-428582, בערב. (#15616)

■ תנאים טובים לאהבת ילדים במושב באזור השרון, אפשרות לדוברת אנגלית. 08-226816 (#15700)

■ דחוף! מטפלת עם לינה בשכר גבוה. 03-243616 (#16574)

■ אישה נעימה לטיפול בקשישה (רצוי דוברת ספרדית) אחזקת משק בית + דיור במקום, תנאים טובים. 03-296846 (#16617)

■ ב."מגוד" מטפלת ל-2, 7 שעות, 5 ימים. 03-418131 (#16694)

■ לזוג – עוזרת בית מנוסה פעם בשבוע, בצפון. 03-228417 (#16713)

דרושות מטפלות למשפחות ויצו בהרצליה. 052-557787, ולמערנות בתל-אביב 03-264832 (#16751)

■ לבית חם דרושה מטפלת לשני ילדים ואחזקת בית, כולל לינה וכלכלה, משכורת נאה. 03-768178 (#17132) 03-764653

לשירות המשפחה דרושות בחורות + לינה, לטיפול בילדים/קשישים או לניהול משק בית, שכר גבוה. 03-5462805/6 (#17167)

דרושה אישה חרוצה לנהל משק בית בחולון מ-8:00 עד 14:00, 6 ימים בשבוע, בעלת אחריות ונסיון, למתאימה שכר גבוה. לפנות עד שעה 14:00 לפניות. 03-797639, 03-707065 (#17181)

■ מטפלת אחראית + עזרה לגיל 1½ + לינה + המלצות!! (#17184) 052-87630

■ בתל אביב מטפלת (+ עזרה קלה) לבוקר ובחורה לאחה"צ. (#17202) 03-255619

■ מטפל/ת לקשיש, לבוקר, בבית אבות בקרית-מטלון – פתח-תקוה, דובר/ת ספרדית, אפשרי פנסיונר/ית. (#18071) 052-70674

■ למשק בית, בחורה עם לינה, תנאים טובים. 052-72732 (#18385)

■ בפתח-תקוה, מטפלת + עזרה מלאה בבית, 10:00-17:00. (#18928) 03-9222572

■ ברמת-השרון, עוזרת ל-3 בשבוע, 4 שעות, המלצות. (#18977) 03-471311

■ ברמת-השרון, עוזרת + צהרים לילדים מ-8:00-14:00. (#19011) 03-492486

■ ברעננה מטפלת ל-2 ילדים + לינה (פיליפינית/קיבוצניקית) – או לחצי יום. 052-445962 (#19028)

■ אישה לניהול בית (נקיון גיהוץ ובישול) ל-3 ימים בשבוע. (#19091) 052-450706

■ דרושה בחורה עם לינה לטיפול בתינוקת ועבודות בית, תנאים מצויינים. 03-223922, בשעות העבודה. (#19405)

■ בחורה למשק-בית + לינה, חובה רישיון נהיגה. 03-474076 (#19630)

■ עוזרת אחראית לכל עבודות הבית + בישול 5 ימים בשבוע, 7 שעות + המלצות. 03-765851, (#19704) 03-779830

■ בהרצליה, אופר למשפחה נחמדה + 2 בנות + המלצות. (#19828) 052-541444

■ דרושה מטפלת ל-5 ימים, 7 שעות ברמת-גן. 03-770997 (#19853)

■ בחולון, מנהלת משק בית כולל ניקיון ובישול. 09:30-14:30. בערב 03-804643 (#20220)

■ בהרצליה, עובדת עצמאית עם לינה + המלצות. אחה"צ (#20258) 052-77138

■ ברמת-גן, דרושה עוזרת בית, ליומיים בשבוע. 03-741625, (#20290) 03-749412

■ ברעננה דרושה עוזרת בית לפעמיים בשבוע + המלצות. (#20655) 03-450913

■ ברמת-השרון מטפלת (צהריים) לשני ילדים קטנים, פעמיים בשבוע אחה"צ, פעמיים בבוקר. (#20814) 03-403670

■ עוזרת מנוסה ברמת אביב א'-ה', 08:30-13:00. 03-417436 (#20818)

■ בצהלה מטפלת + המלצות לתינוקת, 8:00-16:00. 03-470573 (#20841)

■ דרושה מטפלת לילה, עם נסיון, לעבודה קבועה. 03-243616 (#20875)

■ מטפלת לתינוק, לבן 5 חודשים. לא בשבת. 03-229286 (#20982)

■ מטפל/ת לקשיש, במסגרת בית-החולים, אחה"צ, דובר יידיש, ברמת-גן או רחובות. 03-5056703 (#20983)

■ דרושה אישה, לטפל בזוג קשישים עם לינה. 03-624694 (#21045)

■ ברעננה עוזרת + בישול כל יום, המלצות. 03-657836 (#21057) 052-454571

■ דרושה עוזרת פעם בשבוע, בשעות: 20:00-22:00. 03-457515 (#21107)

■ בהרצליה פיתוח, דרושה עוזרת + לינה, תנאים מצויינים. (#21185) 052-557591

■ מטפלת לתינוק, מנוסה + המלצות, 6 ימים, בערב: 03-459090 (#21237)

■ בהרצליה מרכז, דרושה מטפלת לילד בן 3 חודשים, 5 ימים בשבוע, בין 7:30-15:00. טלפון: (#21305) 03-402530

■ בהרצליה פיתוח, מנהלת משק בית + לינה + טיפול בילדים, תנאים מצויינים. 052-552301 (#21326)

■ בני-ברק, אשה/סטודנטית למשק בית, פעם בשבוע. 03-781458 (#21426) 03-787947

■ למעון ילדים ברמת-השרון, דרושה מטפלת. 03-470625, (#21817) 03-402991

■ בבנה ביזק, יבנה, מטפלת ל-3 עזרה + לינה, נסיון והמלצות. תנאים מצויינים. 08-435931 (#21909)

■ דרושה עוזרת ל-5 ימים בשבוע מ-08:00-13:00, המלצות חובה. (#22438) 03-493852

■ מטפלת לשני ילדים בביתה א' 12:00-16:30, חמישה ימים. (#22704) 03-731272

■ דרושה מטפלת/עוזרת צעירה + המלצות, בהרצליה, 4 פעמים בשבוע, 03-664369, 03-661183, (#22717) 052-544357 בערב.

■ מטפלת לתינוקת + עבודות בית + המלצות. טלפון: 03-252024 מרתון א'. (#22862)

■ ברעננה, בחורה לאחזקת בית + השגחת ילדים + לינה. (#23000) 052-446849

■ בחורה/אישה לאחזקת משק בית, אפשרות לינה. 03-908077 עבודה, 03-9328739 בערב. (#23303)

ל."אדם לשרות אדם" דרושות מטפלות מנוסות לתפקיד "אם בית" אצל קשישים, עבודה קבועה, תנאים סוציאליים מלאים. 03-5461727-8 (#23437)

■ בני-ברק למשק בית + טיפול, 6 ימים, דרושה אחרי צבא. (#23557) 08-244759

■ כלכלה + 1300 ש"ח למטפלת, תמורת מגורים ועזרה לקשישה בפתח-תקוה, לינה הכרחית. (#23617) 03-9227829

■ בנאות-אפקה, מטפלת לתינוק, משרה מלאה, עם המלצות. (#23689) 485934

■ מטפל/ת לקשישים – לילדים, בתל-אביב + לינה. טלפון: (#23738) 02-424083

■ ברמת-גן, אישה לניהול משק בית + בישול ארופאי, 4 פעמים בשבוע. 03-480619 (#23942)

■ אישה דחוח לטיפול בזקן הנצרך למיטה ליום שלם, רצוי עם מגורים, שכר גבוה למתאימה. לפנות ת.ד. 4857 תל-אביב מקוד: (#23997) 61048

■ סוכנת בית + לינה וטיפול ב-2 ילדות. 03-341638 בערב. (#24002)

■ בהרצליה פיתוח עוזרת עצמאית אחראית 4 פעמים 5 שעות בשבוע, משכורת חודשית, רק עם המלצות. (#24037) 052-555880

■ ברמת אילן אישה + המלצות לעבודות בית, 4 שעות 5 ימים בשבוע. (#24066) 717081

■ עוזר/ת בית + נסיון לעבודה קבועה, בשעות הבוקר. (#24067) 03-243616

דרושה מטפלת לאישה חולה בהרצליה עם לינה. 03-613384, (#24110) 052-86160

■ בבלי, לתינוקת – 6 חודשים, 32 ש"ש + המלצות. 454041 (#24182)

■ עוזרת – מטפלת 5 ימים ברמת-אביב. 03-419222 אחה"צ. (#24195)

■ בצפון ת"א, עוזרת 2 בשבוע. 03-222368 לא בשבת. (#24203)

■ מטפלת אחראית ותמה לאמור קיראון, 12:30-16:30 + המלצות. (#24224) 03-341628 בערב.

■ לבית אבות ברמת גן דרושה מטפלת מסורה במשמרות. (#24244) 03-767224

■ מטפלת לבת שנה, לא מעשנת ושקטה עד 14:00 ברמת-ים. (#24452) 03-598792

■ בהרצליה-פיתוח, עוזרת 3 פעמים בשבוע, תנאים טובים. (#24497) 052-77892

■ גבר מסור 37 נוכי לטפל, בקשיש/ה ונכה. 03-230841 (#19619)

■ בתל-אביבים, מטפלת לשלושה ילדים + ניהול בית, עם לינה. (#8016) 03-416357

■ מטפלת מנוסה, לתאומים בגן חובה, מ-12,00 15,45. (#10522) 03-5563956

■ בגבעתיים, לתינוק תלמידת א', משרה מלאה + המלצות. (#18978) 03-320707

"אדם לשרות אדם" – טלפונים נוספים לשרותכם, 03-5461727/8 טיפול בבכים וקשישים, סיוע בדבה אחרת. (#11625)

■ מטפלת לילדים בגן, לבישול ונקיון קל + המלצות. 03-423439 (#12231)

■ בהרצליה, מטפלת אוהבת ילדים – ניהול בית – לינה. 052-544943 (#11319)

■ מטפלת לתינוק בן 6 חודשים, לשעות אחה"צ. 03-425593 (#12013)

■ "סטאר" שרותים למשפחה, אופר" עוזרות בית, עם/בלי לינה. (#12072) 03-655150

■ בבכעת-שמואל מטפלת לבן 8 חודשים, ליום שלם. 03-5322072 (#11813)

■ בת קיבוץ לנהל בית + טיפול בשני ילדים + לינה. 03-445544, (#12066) 03-231331

■ דרושה עוזרת עם לינה + רשיון נהיגה הכרחי. 03-871495 (#18541)

■ לתינוקת, מטפלת יומיים בשבוע + המלצות, בצפון תל-אביב. (#18568) 03-440085

■ ברעננה, אישה לניהול בית וטיפול בילדים + לינה. 052-456502 (#18792)

פועלים/ות

■ דרושים פועלים לעבודות ביוב, רצוי עם רשיון ג', מאזור גוש-דן, תנאים טובים. 03-7518684 (#21289)

■ לאולם שמחות במרכז תל-אביב עובדים/ות לשטיפת כלים לבוקר ולערב. (#24701) 03-289021

■ עובד למחסן מזון קפוא, לעבודה קבועה. 03-9234257, (#6311) 03-444303

■ דרוש עובד למרפדיה – מתמחה ברזונטים, רצוי מקבוצי. (#10691) 08-246649

■ פועלת לבית אריזה מבודים, או תולון. 03-9611932 (#13556)

■ דרושים עובדי ייצור למפעל לייצור קופסאות קרטון בבת ים, לחיילים משוחררים עד גיל 35, תנאים טובים למתאימים. (#13717) 03-5511541

■ דרושות מתוזנות מנוסות לעבודה, דרושים פועלים לעבודת שימוע וייצור במשמרות. "איוש" (#24496) 03-241855

■ למפעל צעצועים ביהוד, דרושים פועלים/ות ייצור. טלפון: 03-9325003, 03-9325977, (#15479) 03-9324163

■ דרושים סדרים לבית"ר בעלי "בעל", רחוב ישראל 4, תל-אביב. (#11908) 03-822934

פנסיונרים

■ דרוש פנסיונר אחראי לעבודה בתחנה לשטף + סוסו ברמת-אביב ג' ורצוי מקומי. 426398 לזהר. (#11922)

■ פנסיונר/קופאי למגרש חניה ל-6 שעות עבודה, במבנ בריאר ותי תקין. 03-621989, 03-623024 (#16352)

■ דרוש לעבודה חלקית פנסיונר קופאי לחניון בתל-אביב. טלפון: (#19098) 03-299295

■ דרושים פנסיונרים לחלוקה דואר. "גלי תקשורת". 03-225263 (#13679)

■ דרושים פנסיונרים להסבה בתרבות דואר באופן קבוע. (#15395) 03-252026

■ פנסיונר בעל כושר הליכה, לחלוקה בתיבות מכתבים. (#19054) 03-3716-22

■ בפתח-תקוה במסגלה דרושים פנסיונרים למפעל טכסטיל. (#21893) 03-903214 בעבודה.

■ פנסיונר לבקרת שקילה ורישום בדים, למפעל שיוזה בפתח תקוה. (#11308) 9228012 לזהים.

פקידות וקלדנות

■ לסוכנות ביטוח דרושה הנצמה/מכינת רכב עם נסיון בעבודה עם מחשב. 03-314423, 03-322682 (#3096)

■ פקידה השולטת באנגלית לחברה ליבוא, שיווק וייצוא. (#6416) 03-292984

■ כתבנית שפת אם צרפתית אחראית לעבודה אחה"צ להתקשר בין השעות 07:30-10:00 בבוקר. (#7026) 03-225824

■ לעו"ד, מזכירה-כתבנית מעולה לאחה"צ, 3 פעמים בשבוע. לפנות בכתב לת.ד. 21500 תל-אביב. (#10862)

■ קלדניות מנוסות לעבודה זמנית, מיידית לפי שעות. תיגבור: (#10931) 03-282257/8

■ פקידה לעבודות משרד + הדפסה, לחצי יום/שלם. 03-655976 (#12995)

כתבניות מנוסות, לעבודה בבית על דיקטפון (סיים) בצפון תל-אביב בלבד. 03-453438 (#13299)

■ פקידה תושבת תל-אביב בלבד, לעבודה חלקית בשעות הערב, דרוש רכב וטלפון. 03-912774, 03-912093, 03-916185 (#13531)

■ למשרד מהנדסים בתל-אביב, דרושה פקידה/מעבירת תמלילים, לחצי משרה אחה"צ. 03-454131 (#14390)

■ קופאים לאמונים בני + 50, לפי שעות אחה"צ/ערב. 03-292631 (#15596)

פקידת יבוא מנוסה ועצמאית, משרה מלאה, 5 ימים בשבוע, קרוספונדנציה, אנגלית ויחוח, להתקשר לרבקה. 03-331705 (#15799)

■ לחברת יבוא, פקידה, שליטה באנגלית או ברבנית, הדפסה בעברית ובאנגלית + הפעלת טלקס, ניהול תיקי יבוא והכנת דקומנטים למכס. טלפון: 03-333275 – לאריה. (#18698)

■ פקידה למשרה מלאה, במשרד בבורסת היהלומים ברמת-גן. (#17118) 03-267968

■ למפעל בחולון, פקידה, חצי משרה, כתבניה עברית-אנגלית. סיום א'. 5591930 (#18840)

■ לחברת יבוא ושיווק, דרושה פקידה כללית, בנות, אינטליגנטית ומסודרת + קבלת קהל + מכירות במקום. רצוי ידע בטלקס לעברי + הופעה נאה. 03-829401 (#20699)

לצוות צעיר כתבניות בשימה עיוורת (מעבד תמלילים). (#20821) 03-660441-2

■ לעו"ד, פקידה – כתבנית לחצי יום מאזור חולון. 03-851887 (#21210)

■ דרושות קלדניות דיסקטים מנוסות, העבודה במשמרות, מקום העבודה בפתח-תקוה. (#21405) 03-9227908

■ לחברה להשכרת רכב דרושה דיילת השכרה, ידיעת אנגלית ורשיון + רשיון נהיגה מעל שנה, הופעה נאה. (#21440) 03-247635

■ בהרצליה, כתבנית 13:00-16:00 ובשישי: 08:00-12:00. (#23785) 052-540121

■ פקידת קבלה + מרכזיה בעלת נסיון 08:00-16:00 ל"חנור". (#23960) 03-707151

■ דרושה קלדנית עם נסיון, לעבודה אחה"צ, 3 פעמים בשבוע, לפי שעות. טלפון: 03-256637 (#24532)

■ דרושה פקידה כללית, הדפסות אנגלית/עברית עם ידע באנגלית מדוברת. (#24643) 03-245222

■ למשרד המהנ"ס, פקידה כתבנית למשרה מלאה. 03-288160, (#24659) 03-200827

■ דרושה פקידה/מזכירה לניהול משרד, אנגלית חובה. 03-259654 (#24753)

■ מזכירה למשרד תיכנון, 5 שעות, ידע בתמלילים. 03-395579 (#3090)

■ פקידה/טלפניסטית למשרה מלאה. תנאים טובים. (#3221) 03-7517421

■ דרושה פקידה בהרצת האחראית ל"אמנה" סוכנות לביטוח, ביל"ו 52 תל-אביב. (#5777)

■ ללשכת רואה חשבון בישראל, כתבנית עברית מנוסה לכדורים י.ב.מ., עדיפות לידע במעבד "לויר", משרה מלאה. 03-661114 (#5991)

■ קלדנית לעבודה במשמרות, בוגרת תיכון, לאחר שירות צבאי. (#6062) 03-430333

■ למשרד ביטוח בבורסה ברמת-גן, דרושה פקידת אלמנטרי. (#6238) 03-7512166

■ דרושה פקידה אחראית לניהול משרד "איוש" 03-241855 (#6670)

■ למשרד עו"ד, כתבנית, 4 פעמים בשבוע אחה"צ. 03-615471 (#6758)

■ דרושה כתבנית עברית אנגלית, במשרה מלאה, יכולת ניסוח מכתבים באופן עצמאי, נסיון בעבודה עם מעבד תמלילים וביצוע עבודות משרד. כתעודות מתאימות עם המלצות, לפנות לאביגיל. (#6765) 03-611521

■ כתבנית מנוסה לסדר צילום, רצוי נסיון בקומפוזיט. (#7970) 03-204598

■ דרושה קורספונדנטית אנגלית צרפתית + טלקס, להתקשר טלפון: (#8012) 03-811712

■ פקידה דרושה למשרד בשעות 8-1 לפנה"צ. 03-281985, (#8231) 03-239312

בחולון לחברה מסחרית, דרושה מזכירה למשרה מלאה, ידע באנגלית ברמה שפת-אם ועברית. (#8250) 03-5592261

■ לחברה בצפון תל-אביב, דרושה פקידה הדפסה, שפת אם אנגלית, לשעות אחה"צ מ-14:00 סיום גמיש, 5 ימים בשבוע. (#8513) 03-5460233

■ פקידה לסוכנות ביטוח, עדיפות לבעלת נסיון קודם. 03-204934 (#9412)

■ לחברת יבוא כימיקלים ותרופות פקידה כתבנית אנגלית שפת אם, משרה מלאה. 03-293210/2 (#9446)

■ לעיתון "שלם-האחנה" דרושה קלדנית, בעלת נסיון. 03-282557 (#9449)

למפעל תעשייתי דרושה פקידה מנהלה בוגרת תיכון, תושבת פתח תקוה. 03-900134 (#9767)

■ דרושה פקידה-כתבנית לעבודה במגזר ציבורי. 03-288224 (#10400)

■ למפעל אלקטרוניקה בבני-ברק, דרושה כתבנית אנגלית, שפת אם אנגלית, שעות העבודה: 14:00-20:30, 5 ימי עבודה בשבוע. טלפון: 03-784212, סיום ג'. (#10487)

■ דרושה פקידה זמנית, לחצי יום עבודה, אפשרות לעבודה לפני גיוס. 03-336007, סיום א'. (#10647)

■ לחברה קבלנית בפתח-תקוה, כתבנית עברית אנגלית, ידע בקלדנות של המה"ש. 03-9229467 (#10782)

■ לחברה להפצת ספרים, דרושה פקידה/קלדנית, בוגרת תיכון אחרי צבא, ליום עבודה מלא, עדיפות לבעלת נסיון. 03-622887 (#10829)

קבלת מודעות!
מ-8.00 עד 20.00
לוח מעריב
עד 60 יום אשראי
03-727630
03-739297
03-738707
לבעלי כרטיסי אשראי

לך על בטוח לוח מעריב

■ לסוכנות בטוח גדולה, דרוש/ה ליום עבודה מלא, תוכנית בעל/ת ידע ונסיון בכל ענפי האלמנטרי, לרבות עסקים, ידע הפקת פוליסות במחשב הכרחי, יש לשלוח קורות חיים והמלצות לת.ד. 20451 ת"א. (#10841)

■ כתבניות המלולית מנוסות, לעבודה זמנית, מיידית לפי שעות. תיגבור: 03-282257/8 (#10892)

■ כתבניות, קלדניות באנגלית ומנוסות בלבד!, לעבודה מיידית, לפי שעות לתקופה ממושכת "תגבור". 282257/8 03 (#11040)

■ כתבנית עברית אנגלית מעולה, 5 ימים, יום עבודה מלא. 03-615951, 03-622418 (#11060)

■ לעורך-דין, המלילית/כתבנית מעולה + נסיון. 03-292966, 03-294791 (#11163)

■ לחברה לעמילות מכס, דרושה פקידה, השכלה תיכונית + בגרות. 03-294441 (לפנות דני או אמיר). (#11421)

■ "900 ש"ח לקלדנית בנוסף, אם את מנוסה בהזנת נתונים (אותיות ומספרים) אותך אנו מחפשים. אנו מציעים לך עבודה במקומות מגוונים ומעניינים ותנאים מצויינים כולל כל ההטבות הסוציאליות כחוק. "מנפאור" ת"א, בן-יהודה 12, א-ה, מ- 8:00-14:00. 03-284128 (#11573)

■ מזכירה כתבנית לעבודה מעניינת ומגוונת (יום עבודה מלא). "תיגבור" 03-282257/8 (#11861)

■ לאיזור פתח-תקוה, מזכירה לעבודה מעניינת ומגוונת, יחסי אנוש טובים (יום עבודה מלא בלבד). "תגבור" 03-282257/8 (#11870)

■ לעו"ד תל-אביב, פקידה – כתבנית לחצי יום, בוקר. 03-625685 (#11884)

■ דרושה בוגרת תיכון, ידע באנגלית וניהול משרד למפקחת לשכת טלפניות. 03-228642 (#11904)

■ לביטוח!!! פקידה, כתבנית לאחר צבא!!! ידע בהנה"ח – יתרון. 03-625522 (#12629)

■ לסוכנות ביטוח בחולון דרושה מזכירה לניהול המשרד, ידע ונסיון הכרחי, תנאים מצויינים למתאימה!! 03-895693 (#12710)

■ למשרד הנהלת חשבונות דרושה קלדנית מנוסה למחשב. 03-652064 (#13005)

פקידה משרה מלאה, מיידי באזור דיזנגוף. 03-227511 (#13532)

■ למשרד רואה-חשבון דרושה כתבנית מנוסה עבריים עם ידע באנגלית על מעבד תמלילים "ליר" שעות עבודה: 13:00-18:00, תנאים טובים למתאימה. 03-299181 (#13600)

■ שולט/ת באנגלית, להדפסה, במשרד יבוא, ליום בשבוע. 03-379037 (#13645)

■ דרושה פקידה למפעל קרימה בפתח-תקוה. 03-613384 (#13733)

■ לסוכנות ביטוח, פקידה מנוסה, כולל הדפסה, סידורים מחוץ למשרד, 08:00-15:00, "אם לא יענו" 03-611589 .08:00-13:00 (#13782)

■ דרושה כתבנית מעולה בשעות: 16:00-19:00 ,03-824972 03-838106 (#14258)

■ לחברה מסחרית, מזכירה ידע בהנה"ח, תנאים טובים. 03-5461889 ,03-452081 (#14363)

■ לחנות רהיטים יוקרתית בהרצל, פקידה מנוסה לתיאום עם ספקים ולקוחות. 03-838444 ,03-828774 (#14399)

■ כתבנית עברית אנגלית, בוקר-מחשב, כשרונה, ללא העסקה. 03-781454 (#14610)

■ פקידה ל-6 שעות שליטה טובה מאוד באנגלית. 03-829335 (#14665)

■ פקידה עם ידע בהנה"ח משרה מלאה בתל אביב. 03-498956 (#14734)

■ פקידה יבוא שליטה מלאה בהדפסה אנגלית ועברית. 03-498956 (#14752)

■ למשרד לעמילות מכס, דרוש פקיד רישוי עם לקוחות על בסיס אחוזים. לכתוב לת.ד 37113, תל-אביב. (#15208)

■ ל"צבר" סוכנויות נפש וטיולים דרושה פקידת טלקס באנגלית למחלקת הזמנות, נא לפנות לדיאן טלפון: 03-662621 תל-אביב. (#15358)

■ דרושה כתבנית מנוסה לפי דמים לשעות הבוקר. 03-456653 (#15458)

■ למפעל אלקטרוניקה כתבנית אנגלית/עברית מעולה, עזרה למזכירה, נסיון במעבד תמלילים, משרה מלאה. 03-491210, 03-495070 (#15463)

■ פקידת ייצוא, שפת אם אנגלית, אזור פתח-תקוה. 03-245222 (#15530)

■ קורסים לעיבוד תמלילים לשיפור ההדפסה. 03-202252 (#15687)

■ פקידה – מוכרת, לחנות רהיטים בת"א, למשרה מפוצלת. 03-824442 (#15775)

■ לחברה בענף הבניה, ברמת-גן, דרושה פקידת חשבונות למשרה מלאה. 03-7519464 (#15882)

■ פקידה ליום מלא, ידע בהנה"ח + הפעלת מחשב. 03-5517033 (#16014)

■ פקידה טלפנית לאחר צבא, ידע בהדפסה ונסיון משרדי. 03-281289 (#16279)

■ דרושה מזכירה כתבנית לעו"ד, 5 שעות בבוקר. 03-248598, 03-284737 (#16291)

■ לחברה השולחת, משלוחים לחו"ל, פקידה, אנגלית וחובה. 332304 (#16611)

■ למפעל בקרית אריה פתח-תקוה, פקידה + ידע בהנה"ח. 03-9221575 .8:00-16:00 (#16813)

■ כתבנית אנגלית (שפת אם) ב"בלב-דיזינגוף", אפשרי לחלקית. 03-209451/2 (#17155)

■ 2 מזכירות באיזור הקריון, מ-8:00-13:00, מ-13:00-18:00, הב' מי שישי לסירוגין. 03-791103 (#18402)

■ לחברה לסחר, דרושה מזכירה מעולה, דייקנית, הדפסה עברית אנגלית חובה, 07:00-13:30 + שישי. 03-454146 (#18653)

■ לצרכי מנהדר-אהרם, מזכירה עם ניסיון למחלקת כ"א. 03-336222 (#18689)

■ פקידה ליום עבודה מלא, ידע בסיסי באנגלית – חובה. 03-253291 (#19164)

■ קלדניות מנוסות, לעבודות זמניות קבועות, תנאים טובים. "א.ג.ת." 03-203053 (#19171)

■ מזכירה למשרד רו"ח, הדפסות וידע בהנה"ש, אפשרות למשרה חלקית. 03-280976, אחה"צ. (#9188)

■ לחברת "אקיר" קירות גבס, דרושה פקידה מ-16:00-19:00. 03-219557 (#19207)

■ לימודי עיבוד תמלילים או הדפסה בעברית/אנגלית, הוראה פרטית, 150 ש"ח. "חוד מדר" טלפון: 03-220814 (#19275)

■ למשרד פרסום, פקידה כללית + רקע בחשבונות + הדפסה. 03-459030 (#19289)

■ למשרד עוה"ד בתל-אביב, דרושה כתבנית. לטלפן: 03-203122 (#19326)

■ לעורך דין פקידה למשרד ושליחויות חוץ. 03-258035, 03-268480 (#19341)

■ כתבנית עברית/אנגלית, ידיעה טובה באנגלית + טלקס מ' ,03-729477 .11:00-16:00 03-720147 מ-8:30-13:00. (#19486)

■ לחברת ביטוח בתל-אביב, דרושה פקידה צעירה אחרי צבא, ידע בהנהלות ומזכירות. 03-622264. (#19492)

■ לחברת מחשבים גדולה, כתבנית/טלפוניסטית לאחר צבא + נסיון על מעבד תמלילים, ליום עבודה מלא כולל יום שישי. 03-252384 (#19501)

■ למשרד פרסום והוצאה לאור, נערה לעבודות משרד ושליחויות. 03-230964 (#19698)

■ מרכזנית, רצוי נסיון בנזקים, לעבודה קבועה ותמונה. "איוש" 03-241855 (#19702)

■ מזכירה כתבנית, בשפה האנגלית, למשרה מלאה, רצוי נסיון קודם. 03-664616 (#19873)

■ תנאים טובים לבוגרת תיכון, שליטה מעולה באנגלית הכרחי, הדפסה באנגלית, למשרה מלאה. 03-654433 (#19877)

■ למהנדס חשמל, פקידה במשרה מלאה לשנה לפחות. 03-418430 (#20003)

■ מזכירה עברית – אנגלית + הדפסה, לעבודה מיידית וקבועה, "א.ג.ת." 03-203052/3 (#20029)

■ לחב"ג, פקיד/ת רשות, בעל תעודה מהמכס, בגרות, נסיון. 03-9712233 (#20031)

■ פקידה – כתבנית ל-2 עו"ד ב ,03-220723 .08:00-13:00 03-446836 (#20313)

■ בפתח-תקוה, פקידה מדפיסה מעולה למשרד עו"ד. בערב: 9228538 (#20315)

■ לחברת ייבוא פקידה עם ידע בהדפסה אנגלית, ת.ד. 18148 תל-אביב. (#20333)

■ דרושה פקידה, שפת אם (או ברמה של שפת אם) אנגלית, עם ידע בעברית. לעבודה מעניינת בענף הייבוא הבינלאומי. רצוי שתהיה עצמאית, נא לפנות לטלפון: 03-472135 (#20345)

■ לחברה מסחרית בתל-אביב, פקידה כללית בוגרת תיכון, ידע באנגלית, לאחר שרות. 03-371282, ללין אחרי 12:00 (#20661)

■ לשירותי טלקסים בתל אביב דרושה בחורה אינטליגנטית בעלת שליטה מוחלטת באנגלית ובגרמנית + הדפסה טובה באנגלית ורצוי על טלקס או מחשב. העבודה בתנאים טובים ובחברה נעימה. 03-233558, 03-241888 (#20665)

■ מזכירה לא מנוסה, ידע באנגלית + הדפסה, למשרה מלאה. 03-267910 (#20830)

■ מרכזניות מנוסות, לעבודות זמניות וקבועות, תנאים טובים, "א.ג.ת" 03-203052/3 (#20865)

■ פקידה, ידיעה בסיסית בהנה"ש ויבוא, תנאים טובים. 03-653891 (#21060)

למשרד ביטוח בתל-אביב דרושה פקידה כללית עם ידע ונסיון בתביעות, תנאים טובים ושרות מכובדים. 03-296593 (עד 16:00) (#21140)

■ דרושה פקידה כללית, לאחר שירות צבאי, למשרה מלאה וקבועה בת"א, (שעות עבודה: 10:00-18:00, 5 ימים בשבוע). ת.ד. 4060 חיפה. (#21157)

■ דרושה פקידה מתחילה וזריזה למפעל ברמת גן. 03-7515419 (#21265)

■ לחברה בינלאומית דרוש אסיסטנט/ית למשרד, עברית ואנגלית על בורין + הדפסה קלה, שעות העבודה 11:00-19:00 + שישי. 03-661991/2 .08:00-12:30 (#21325)

■ במלון בבבלי, פקידי קבלה לעבודה במשמרות, כולל שבתות. 03-864483 (#21335)

■ למשרד עו"ד, כתבנית על מעבד תמלילים, 15:00-19:00. טל' 03-229241 (#21404)

■ למשרד עו"ד פקיד/ת תיקה, בשעות 08:00-15:00. טל' 03-229241 (#21413)

■ דרושה פקידה מתחילה לעבודות משרד, לאחר צבא, בוגרת תיכון. להתקשר: 03-331425 (#21430)

■ דרושה פקידה/קלדנית מנוסה, לעבודה בשעות גמישות, כולל מוצא"ש, תנאים טובים. 03-445879 (#21436)

■ לחברת יבוא ושיווק דרושה פקידה למישרה מלאה. 03-9230406/7 (#21462)

■ פקידה רצינית לעבודה קבועה עם אפשרות קידום. 03-5512590 (#21646)

■ ל"זמיר", מעבדות תמלילים, עברית ואנגלית, מנוסות, רצוי שפת אם אנגלית, לעבודות ממושכות, בתנאים מצויינים. 03-5464514, 08-454651 (#22489)

■ דרושה פקידה לעבודה מסודרת, בשעות מפוצלות בת"א. 03-458038 (#22523)

■ כתבנית עברית אנגלית, 12:00-16:00, 5 ימים. 03-492474, 03-470784. (#22540)

■ לחב"ג פקיד/ה, בגרות, לאחר שרות צבאי. 03-9712233. (#22590)

■ לעו"ד דרושה פקידה למשרה מלאה + ידע בהדפסה. 03-203234 (#22637)

■ לחברה קבלנית לבנין בתל-אביב, דרושה מזכירה, שעות העבודה, א,ג,ה, 8:00-13:00, 16:00-19:00, ב,ד,ו, 8:00-13:00, 03-253511 (#22670)

■ פקידה אחראית ודינמית, לחברת יבוא ושיווק, ציוד ספורט. 03-251121 .8:30-17:00, מיום א'. (#22744)

■ לטפסרת צהרים ערב טלפניות/פקידות, תנאים טובים. 03-294463/4 (#22801)

■ כתבניות מנוסות לעבודה זמנית מיידית, לפי שעות, "תיגבור" 03-282257 (#23116)

■ דרוש פקיד למחלקת מכירות, שירג – שדרות רוטשילד 30, תל-אביב. טלפון: 03-621386 (#23650)

■ לחברת יבוא דרושה קלדנית למשרה מלאה, לפנות לשרה בין 9:00 03-627111/171 (#23699)

■ למשרד עמילות מכס פקיד/ה רישוי עם תעודה מהמכס + רשיון נהיגה. 03-615831, 03-615519 (#23705)

■ פקידה כתבנית בעלת נסיון עצמאית למשרד מהנדסים בבני ברק. 03-792680 (#23813)

■ למשרד רו"ח בתל-אביב, דרושה למשרה מלאה (5 ימים) קלדנית אחראית ובעלת יוזמה עם נסיון בהפעלת מחשב י.ב.מ. לתוכנה מאנגית, שכר טוב למתאימה. לפנות לטלפון: 03-622608 (#23872)

■ כתבניות! לימודי עיבוד תמלילים בשבוע. 03-246491, משעה 14:00. (#23897)

■ מזכירה בעלת נסיון. טלפון: 7517688 אחרי 12:00 (#23925)

■ דרושים/ות פקידים/ות קבלה לסקופוס הרצליה דוברי אנגלית, לאחר שירות צבאי. לעבודה במשמרות ,052-557599 052-557877, לפנות לעפרה או אילנה. (#23939)

■ למפעל תעשייתי במרכזיה דרושה מזכירה + ידע בהדפסה עברית, לפנות בכתב בציון קורות חיים ונסיון לת.ד. 367 תל-אביב לאברהם. (#23957)

■ מעבדת תמלילים י.ב.מ. + פקידות כלליות לעבודה מיידית "א.ג.ת." 03-203052/3 (#23984)

■ פקידת חשבונות, אנגלית טובה, ידע בהפעלת מחשב. "א.ג.ת." 03-203052 (#23987)

■ לסוכנות ביטוח מהגדולות בארץ, דרוש פקיד תביעות רכב עם נסיון של שלוש שנים לפחות למחלקת תביעות. 03-294137 (#23991)

■ לעו"ד דרושה מזכירה כתבנית מנוסה במעבד תמלילים ליום עבודה רצוף. 03-202296 (#23993)

■ דרושה בחורה לעזרה בפקידות, משרה מלאה/חלקית. 03-658508 (#24004)

■ למשרד פרסום מזכירה/תרוצה דינאמית למשרה מלאה, תנאים טובים. 03-223764, 03-239996 (#24008)

■ לחברת הקשורות מפעילים/ות טלקס/קלדנים/ות אנגלית, שפת אם יתרון. (ברמת שפת אם). 03-200716/8 (#24017)

■ לחברה מסחרית פקידה אחראית + המלצה + נסיון במכירות. 03-372549 (#24059)

■ למשק בחולון, פקיד/ה עם ידע בהנהח"ש למשרה מלאה. 03-801250 (#24148)

■ בכפר-סבא לחברה דרושה מנהלת משרד עם ידע בהנהח"ש והפעלת מחשב, ליום עבודה מלא. לפנות בכתב בציון משכורת מבוקשת "אבר כפר-סבא" ויצמן 99 כפר-סבא (מנהלת משרד). (#24258)

■ דרושה נערה לפקידות בוגרה לאיזור אויר. 03-295750 (#24413)

פקידה קלדנית אי.בי.אם. פי.סי. רצוי השבשבת. 03-652448, 03-653584 (#24455)

ב"פורטל" הדפסי מקצוע מרשהו!! תמלילנות, קלדנות, כתבנות, לרשותך השבוע, 3 תשלומים ללא ריבית! תל-אביב: 03-624144, כפר-סבא: 052-444342 (#4110)

■ פקידה כללית עם נסיון, ליום שלם. 03-839597 (#8048)

■ לחברת מחשבים במרכז, בוגרת תיכון, אחרי צבא, הדפסה עברית/אנגלית, הכרחי נסיון. 03-704174 (#9287)

■ לחברת שיווק, בפתח-תקוה, פקידה לניהול משרד, למשרה מלאה. 03-918620 (#13661)

■ בגבעתיים דרושה מזכירה עצמאית, אנגלית/עברית, הדפסה + טלקס, רצוי ידע בהלוי יבוא, המלצות, משרה מלאה, 5 ימים. 03-324145 (#18667)

■ למשרד רואה-חשבון, כתבנית באזורים מעולה, עברית/אנגלית, מעבד תמלילים, ת.ד. 14069 ת"א, מיקוד 61141 (#10935)

■ לעו"ד, למנה"צ, מזכירה מנוסה, הדפסה מעולה. 03-240832, 03-476694 (#18649)

■ לחברת תיקשורת וטלקס, דרושה בחורה אינטליגנטית, בעלת שליטה מוחלטת באנגלית וגרמנית + הדפסה טובה באנגלית, רצוי על טלקס, העבודה בחברה נעימה, תנאים טובים. 03-233558 (#18755)

למוסד חינוכי, פקידה לקבלת קהל, ידע בהדפסות והנהח"ש, ל-6 שעות בלי יום שישי. ת.ד. 4702 תל-אביב, למספר 19. (#12238)

■ בתל-אביב פקידה כתבנית, למשרה חלקית, ידע כללי בניהול חשבונות, קורספונדנציה להדפסה באנגלית. 03-410985, 03-257621 (#11364)

■ פקידת טלקס, לעבודה קבועה, תנאים טובים. "א.ג.ת." 03-203052/3 (#11463)

■ פקידת השקעות מנוסה למשרה חלקית, רצוי ידע בהנהח"ש. 656869 (#11703)

■ לחברת יבוא, קריית-אריה פ"ת, דרושה פקידה מנוסה, ידע באנגלית הכרחי, ש"ע 8:00-16:00. 03-9230222 (#11726)

■ דרושה פקידה – כתבנית בעלת נסיון רב בהדפסה, תושבת פתח תקוה למשרה מלאה (3 פעמים בשבוע). 03-903215 (#12959)

צילום ודוגמנות

■ מארגנים מעוניינים בדוגמניות לבירות גדולות, להופעות אופנה. 03-485184 (#2824)

■ עובד/ת לעבודה פותח, תמונות צבעוניות עם נסיון. 03-768568 (#10966)

■ צעירים/ות לצילומי פרסומת בטלוויזיה, ומהנוספנה לשלכות יד פי. 03-245804 (#15683)

■ דרושות פנים חדשות לדוגמנות צילום ולתפקידי משנה בסרטים. 03-997968 (#15963)

■ לצלמים במילואים!! קטלוג אופנה חורף 87, בוחנות יהודיות קד 21. 848146 "גליה". (#23669)

■ לסרטוני פרסומת לקולנוע, דרושים בדחיפות ילדים בקסמים. 03-848146 (#24472)

רפואת שיניים

■ למרפאת שיניים גדולה בפתח תקוה, דרושות: 1. שיננית מנוסה. 2. סייעת + 5 שנות נסיון, תנאים טובים למתאימות. 03-914388 ערב. (#14800)

■ דרושה סייעת לרופא שיניים, ידע באנגלית, מאזור הרצליה. 052-72767 (#20578)

■ סייעת לרופא שיניים בפ"ת, למשרה חלקית. 03-9245592, 03-9233456 (#20764)

■ למרפאת שיניים, סייעת, מזכירה בעלת נסיון. טלפון בערב: 03-5321594, 03-5321635 (#21019)

■ טכנאי לגבס גילוף שעווה ואקריל. 03-245813, 03-244536, 03-459164 (#22720)

■ ברחובות וברמת-גן דרושים: 1. רופאי שיניים, למשרה מלאה/חלקית. 2. שיננית, למשרה מלאה/חלקית. 3. סייעות מדופלמות, למשרה מלאה. 03-729148, 03-721169, 03-729265 (#3914)

■ דרושים רופאי שיניים וסייעות למרכז לבריאות השן. 03-377836 (#6384)

■ סייעת למחלקת מכירות, יבואן מה"צ, בכתב עם פרטים מלאים: גיל השכלה, נסיון, שעות, המלצות וכו', ת.ד 71 ת"א 61000. (#6825)

■ אסיסטנטית למרפאת שיניים ע"י תל-השומר. 03-346279 לא בשבת. (#7199)

■ סייעת מנוסה + המלצות לחצי משרה אחה"צ. 03-288641, 03-288743 (#7558)

■ ציוד דנטלי אחראי בטיב מעולה ובמחירים הזולים ביותר, 7,000 ש"ח בלבד. אחריות 3 שנים, בקר אצלנו! בוגן יהודה הלוי 64 תל-אביב. 03-621186 (#8086)

■ למרפאה ברעננה, רופא שיניים, בוגר הארץ, טכנאי שיניים. 052-21543 (#9080)

■ למרפאת שיניים ברמת-השרון, דרושים: רופא שיניים, אסיסטנטית. 052-452759, 03-481180 (#9428)

■ סייעת לרופאי שיניים ברמת-גן, למשרה חלקית. 03-722164, 03-347160 (#9821)

■ למעבדת שיניים, טכנאים כלליים ומבאים למחלקת חרסינה, תנאים טובים למתאימים. 03-7519320 (#10322)

■ דרושה, שיננית, למרפאת שיניים גדולה, בתל-אביב. 03-230225, 03-238403, בשעות הערב, ובשישי שבת. 03-359425 (#10638)

■ אסיסטנטית לרופא שיניים ברמת-גן, פעמים בשבוע אחה"צ. 03-743641 (#10797)

■ למרפאה פרטית בהרצליה, דרושה: 1) סייעת מנוסה. 2) שיננית. 052-540228 (#13315)

■ למכירה יחידה + כסא + דעסף "מוריטה" במצב מצוין. 03-319269 (#19250)

■ להשכרה, מרפאה מפוארת ומושכללת, במרכז ראשון-לציון. 03-947347 (#19741)

■ למרפאת השיניים של קופת-חולים לאומית בקרית-אונו, דרושה סייעת או שיננית. 03-357253 לשולה. (#19751)

■ ברמת-השרון, סייעת מקצועית לרופא שיניים. 03-494950 ובשבת: 052-84764 (#19871)

■ להשכרה מרפאת שיניים במרכז פתח-תקוה + טלפון ומזגן. 03-911973 (#19888)

■ למרפאה פרטית בחולון, רופא כללי/מומחה + סייעת. 03-5592817 (#20410)

■ למרפאת שיניים בצפון תל-אביב, דרושה סייעת מנוסה, למישרה חלקית. 03-448961, 052-70390 (#20496)

■ למרפאת שיניים דרושים: רופא שיניים וסייעת. 03-372691, 03-377025 (#21418)

■ במרפאת שיניים, קליניקה מוכנת להשכרה או העסקה, פתוח לש"ם. 063-34991 (#21449)

■ למרפאת שיניים דרושה סייעת מקצועית בכל התחומים, בעלת נסיון של 3 שנים לפחות. 03-662884, 03-651815 לבקשן. (#21459)

שיננית, למרפאת שיניים חדישה ומשוכללת, ליום בשבוע, בפתח-תקוה. 03-9249669 (#22219)

■ אסיסטנטית למרפאת שיניים במרכז ת"א, במשרה מלאה. 03-283483 (#22442)

■ דרושה סייעת צעירה עם נסיון, לרופא שיניים ברמת-גן. 03-725490 (#22946)

■ מעוניין לקנות ציוד מלא, לרופא שיניים במצב חדש. 03-255480 (#23367)

■ מרפאת שיניים ביחה למכירה/השכרה, ברמת-גן. 03-739755, 03-658584 (#23449)

■ לקופת חולים לאומית דרושים: 1) רופאת שיניים לרפואה באריאל. 2) סייעת לרפואת השיניים במרדכן ובקרית-אונו. 03-210271, המחלקה לבריאות השן. (#23529)

■ לצלומי שיניים עובד/ת + ניסיון, שכר טוב למתאים/ה. 03-913777 (#23907)

■ סייעת להנה"ש/שיניים בעלת נסיון, למשרה מלאה, אנגלית הכרחית. 03-237981 (#18637)

דרושות סייעות לרופאי שיניים, מהדרה ועד רחובות. 03-224266 (#14854)

■ למכירה תנור חרסינה תנור יציקה סקלטים צנטרפוגה חשמלית, כחדש. 08-452025 (#11282)

■ סייעת לרפואת שיניים, בצפון ת"א, אחה"צ: 03-443302 (#12048)

שליחים/ות

■ רציני + וספה טוסטוס לעבודה בשליחויות. 245843 (#6605)

■ לחברה לעמילות מכס, דרוש בחור לעבודת שליחויות. בעל רשיון לוספה. 03-380620 (#13605)

■ ל"ברק אור" – דרוש שליח עם רשיון לטילון. טלפון: 03-659774 (#18733)

■ בעל קטנוע למשרה מלאה לחברת אלקטרוניקה בגוש דן. 03-5574109 ביום א'. (#19709)

■ בתל אביב דרוש שליח. עדיף עם טילון. 03-373663 (#20594)

■ דרושים שליחים לטמבג, ביאליק 11 תל-אביב. (#22666)

■ שליח + רשיון לוספה, בחברת מחשבים, משרה חלקית. 03-499031 (#22755)

■ דרושה שליחה אחראית למשרד גדול, תנאים טובים. 03-7517421 (#3159)

■ בחור לשליחויות ועבודות כלליות, בעל רשיון לקטנוע ולרכב. 442973 (#5146)

■ שליח לאחר שירות צבאי, עם רשיון לקטנוע, + רכב, עם המלצות, לפנות לאבריאל. טלפון: 03-625344 או 03-611521 (#6172)

■ דרוש שליח, לשליחויות בתוך תל-אביב, פרטים בטלפון: 03-332614, 03-331307 (#6179)

■ נהג/שליח עם קטנוע, לעבודה זמנית, רצוי לפני צבא. 03-382372 (#6603)

■ דרוש שליח עם קטנוע, לעבודה בעיתון, למשרה מלאה. 03-439270 (#7027)

■ דרוש נער/שליח + רישיון לקטנוע, לפני צבא. 03-202612 (#7799)

■ דחוף דרוש שליח + וספה, לאזור ת"א. טלפון: 03-371622 (#10027)

■ דרוש/ה שליח/ה לאחר צבא + קטנוע, לעבודה קבועה. 03-428765 (#10075)

■ לשבועון ברמה"ש שליח מנוע, זריז ומהימן ליום שלם, מגורים באיזור יחזון. 03-483516 (#10193)

■ שליחים/ות בעלי רשיון לקטנוע,טוסטוס, לעבודה קשה. 03-614585 (#10378)

■ לבית תוכנה, דרוש בחור לשליחויות + קטנוע. 052-700267 לפנות ליחיאל. (#10652)

■ נער חרוץ למשרד פרסום, משרה מלאה, נייד. 03-200401 (#10673)

■ שליח למפעל בקרית-אריה, רשיון לוספה 1.5 + רכב. 9224951 (#12826)

■ שליח + רשיון לקטנוע – לטמקום, מוכנה שכר גבוה בטיחוד + הוצאות + תנאים. 03-338005 (#13282)

■ שליח עם/בלי קטנוע. 03-622522, 03-621126 מ-08:00-15:00 (#13373)

■ לחברתנו דרוש שליח צעיר בעל רשיון על טוסטוס ורכב (חובה). 03-241881 (#13952)

דרוש בחור עם וספה/טוסטוס, לשליחויות, למשרה מלאה. לפנות לעירית: 03-622704 (#15365)

■ דרוש שליח עם רשיון נהיגה לטוסטוס + רכב, משרה מלאה. 03-217654 (#15496)

■ שליח + רישיון לקטנוע, הכיר את ת"א. תנאים טובים: 03-660407 (#15971)

■ נער לעבודות שליחויות באופניים לחברת ייבוא. טלפון: 03-379495 (#16035)

■ שליח מסור וחרוץ, בעל וספה למשרה מלאה בתל-אביב. 03-339841/5 (#16778)

■ בענף התרופות, בעל קטנוע לשליחויות ועבודות שונות. 03-440512 (#17016)

■ דרושים שליחים עם או בלי קטנוע. 03-762456, 03-301395 (#18648)

ל"המדביק" – חידוש חלקי רכב, שליח + רישיון לוספה. 03-330575 (#18652)

■ כרטיס טיסה במתנה!! בחורים/ות בעלי רשיון לוספה או בעלי וספה, הכנסה גבוהה!! תנאים מצויינים!! בסיס/אחוזים. 03-224298, 03-228462 (#19387)

■ לסוכנות ביטוח בתל-אביב, דרושה שליחה לחצי יום, 5 ימים (אפשרי פנסיונר). טלפון: 03-241217 לשירי. (#20213)

■ עקב גידול שהתמת, למכרה חברת שליחויות, חוג לקוחות רחב, תוספת והכשירים. לפנות לזוהר: 03-245191 (#21112)

■ דרושים שליחים + רשיון, שכר גבוה. 650 מינימום. 03-298086 (#22296)

■ למשרד שמאים שליח, 1/2 כ"ס, תנאים טובים, מ-8:00-16:00. 03-293763 (#22956)

■ נער או פנסיונר לשליחויות עם אופניים. 03-838515, 03-821854 (#22905)

■ דרושים בעלי וספות, משכורות גבוהות ובונוסים, למתאימים. 03-849186 (#23540)

■ דרוש נער לעבודת שליחויות, סמנן – שדרות רוטשילד 30, תל-אביב. טלפון: 03-621941 (#23651)

■ לחברת שיווק תרופות וכימיקלים, בוגר תיכון אחרי צבא לשליחויות ועזרה במחסן, רשיון לקטנוע 200 סמ"ק + לרכב פרטי. 03-293210/2 (#23661)

■ שליחים מנוסים עם וספה לשליחויות, עמלה גבוהה. 03-376484 (#23746)

■ דרוש שליח, בעל רשיון נהיגה על קטנוע. 03-377074 (#23933)

2,000 ש"ח לשליח מנוסה ומקצועי בעל קטנוע. 03-664261 (#23943)

■ בחור לשליחויות עם אופניים לבית"ס לכלי עבודה. 03-822084 (#24065)

■ דרוש בחור לשליחויות ועבודות מעבדה, רשיון לטילון הכרחי. 03-3361567, 03-337314 (#24379)

■ שליח + רישיון לאופנוע ולרכב. לבי"ס כלי עבודה. 03-372589 (#24471)

■ ל"שיגור אקספרס" שליח/ה בעל קטנוע + רישיון, 2½ כ"ס. 03-382536 (#3485)

■ נער שליח + אופניים לעבודה במשרד – 9:00-15:00. 03-337192/6 (#23880)

■ ל"פרסום און" בחולון דרוש עובד אחראי לעבודות משרדיות וסידורי חוץ מ-11:00-16:00, עם וספה/רשיון. לקביעת ראיון: 885885 לפנות לאורה. (#23451)

■ תנאים טובים לשליח לאחר צבא, רישיון אופנוע + ב'. 03-654433 (#11441)

■ דרושים שליחים מגוש דן בעלי קטנועים, אחרי צבא, לחלוקת עיתונים בשעות הערב. משרד: 253211, בית: 769870 (#18506)

שמירה ואבטחה

■ במפעל הדיראן איזור התעשיה חולון, שומרים/פקידי מודיעין לאחר שירות צבאי, יודעי קרוא וכתוב עברית. תנאים טובים. אחריות במקום. לפנות לפקיד הקבלה במפעל הדיראן, רחוב השופטים 26, איזור התעשיה חולון. (#3955)

■ שומרים לאזורים: חולון, בת-ים, רמת-גן והסביבה, משמרות קבועות, שכר טוב. "אמר", בן-יהודה 191, תל-אביב. 03-5463874, 03-5464030 (#7749)

■ למוקד אמין בחולון, דרושים סיירים בעלי-נשק. 03-853608 (#9305)

■ למפעל "אודרל", איזור התעשיה הרצליה (ע"י סיאסקם), שוער-שומר (אפשר פנסיונר), 06:00-14:30, לפנות במקום, או טלפון 052-554446 לשרה. (#10202)

■ למוקד ביטחוני – מאבטחים וכלבנים, לעבודה מעניינת עד 1000 ש"ח לחודש, "שמירה-ובטחון", הנגב 8, ק"ב, ת"א. 03-379989 (#14461)

■ אחראי שמירות לילה במתקן, בעל נשק, 900 ש"ח נטו, אפשרות מגורים במקום. ב"ב 03-247211 03-225571 (#17200)

■ למתקנים, בעלי נשק אישי (עד 50) תנאים טובים. 03-225571, 03-247211 ב"ב (#17201)

לשרותי מוקד שמירה ובטחון בע"מ, דרושים, שומרים לשמירות יום ולילה, לאיזור ת"א והסביבה. 03-615686 (#19966)

■ לבריקס (ישראל) בע"מ דרושים שומרים/בקרים תושבי גוש דן, לעבודה במרכז בקים, לקביעת ראיון 03-820142 נחי. (#23805)

■ מאבטחים לאחר שרות צבאי, לאבטחה מתוכנת בשעות הלילה במפעל הדיראן איזור התעשיה חולון, אפשרות שבוע עבודה חלקי, לפנות לפקיד הקבלה במפעל הדיראן, רח' השופטים 26, איזור התעשיה חולון. (#24189)

■ דרושים שומרים לאחר שירות צבאי עד גיל 40 לשמירה בלילה החל משעה 08:00 בערב עד שעה 07:00 בבוקר (5 ימים בשבוע) לבניין ציבורי במרכז תל אביב. תנאים טובים. 03-203029 (#24232)

שרטטים וגרפיקאים

■ גרפיקאית המוכנה לעבודות מרכזיות. 03-245761 (#17170)

■ משרטט/ת למשרד מדידות, עם נסיון, ל-25 שעות שבועיות. 03-457181 (#21725)

■ שרטט/ת מנוסה, צורת ואו כבישים, למשרד תכנון. 03-452931 (#22728)

■ שרטט/ת למיון קטלוני, רצוי אנגלית בסיסית + עבודה ארכיב. תנאים טובים, הסעות + ארוחות. "תגבור" 03-297840 (#3370)

■ ברעננה, למשרד אדריכלים שרטטות מנוסות/מתחילות. 052-457788, 052-454989 (#4698)

■ שרטט מעולה לשלטים לתפקיד בכיר, תנאים מצויינים. "גדיאל". 03-9221059 (#5255)

■ לחברת הפקת שיקופיות דרוש/ה גרפיקאי/ת ביצועיסט/ית מנוסה. 03-226397, מ-15:00-18:00 (#6036)

■ למשרד הנדסי, דרוש/ה שרטט/ת למכונות בעל/ת נסיון בלבד. 03-232825 (#6322)

למשרד תכנון בכבישים, דרוש/ה שרטט/ת מנוסה. ת.ד. 17250 ת"א 61171 (#7397)

■ לעיתון יומי, דרושים גרפיקאי ביצועיסט וצלם מונטז'ר. 03-337573 (#7950)

■ דרושים שרטטים מנוסים למשרד תכנון כבישים. לראיון: 03-339415/6 (#8519)

■ שרטטות למשרד תיכנון ברמת-גן. 03-250098, 03-722595, 03-449373 (#10355)

■ למשרד מהנדסי בניין, שרטטת קונסטרוקציה מנוסה, רצוי ידע בהדפסה. טלפון: 03-218079 (#16036)

■ בת"א שרטט/ת אלקטרוניקה + נסיון בלינוי, ליום מלא. 03-859012 (#17001)

■ גרפיקאית מתחילה עם כישרון, מעוניינת בעבודה. טלפון: 03-499884 (#19175)

■ בגבעתיים, לסטודיו לגרפיקה, דרוש גרפיקאי מנוסה לטיפול כולל. 03-310338 (#19434)

■ ביצועיסטית מנוסה לחצי משרה, לפנות בכתב לשערי איילון, המוביל 9 תל-אביב 63566. (#21690)

■ למהנדסי בנין, שרטטת קונסטרוקציה מנוסה, תנאים טובים. 03-9222166, 03-731071 (#22232)

■ גרפיקאי/ת ביצועיסט/ית, נסיון בהכנה לדפוס עבודה ב-2 משמרות למחשב מאיוטקס. 833202, 825341 (#23481)

■ שרטט/ת ארכיטקטורה/קונסטרוקציה בעל/ת נסיון למשרד מהנדסים בבני ברק. 03-792680 (#23815)

גרפיקאי/ת מבצע/ת, בעל/ת נסיון של שנה במשרד פרסום. 03-255367 (#17100)

■ להוצאה לאור דרושים: מביא לדפוס וגרפיקאי/ת, נסיון מעשי 3 שנים. 03-250945 (#8130)

ביקוש עבודה

■ בוגרת אוניברסיטה – פסיכולוגיה, מבקשת עבודה במקצועות הפקידות. 03-796202 (#8491)

■ פקיד, 24, בוגר תיכון, עברית, אנגלית, גרמנית וערבית. 297039 לא בשבת. (#11339)

■ טכנאי אלקטרוניקה צעיר, מחפש עבודה בתחום. 08-476589 לדוד. (#24667)

■ מעוניינת בעבודות בישול, אפיה ונקיון, פעם בשבוע. 03-771104 (#24689)

■ בוגרת אוניברסיטה, אנגלית, עברית, צרפתית, מחפשת משרה בכירה. ת.ד. 146, הרצליה. (#7881)

■ משווק מקצועי בעל רקע טכני, מעוניין בהצעות עבודה. 03-807413 (#8101)

■ 20 שנות נסיון ייצוא, דוקטורט בשיווק, רקע מהנדס אלקטרוניקה. ת.ד. 3038 נתניה. טלפון: 053-63920 (#9060)

■ 26 + נסיון 3 שנים, ביוחד מכרה באפריקה. 02-765642 (#9144)

■ גרפיקאית מתחילה כמתלמדת בסטודיו לגרפיקה/משרד פרסום. 03-225985, 03-227784 (#11303)

■ פנסיונר בעל מוקדם, 30 שנות נסיון בבנק, מחפש עבודה מסודרת. 03-234004 (#15321)

■ אדריכל מנוסה מקבל עבודות איזומטריה ופרספקטיבה. 03-5462681 בערב. (#15350)

■ סטודנט 26, ראיית חשבון שנה שניה, מחפש עבודה, מיידי. 03-451930 (#15909)

■ מעוניינת לטפל בביתו, בראשון-לציון, באיש/אשה + מגורים. 03-948472 (#16399)

■ בחור רציני, אמין ואחראי בעל נסיון אדמיניסטרטיבי ותפעול, מעוניין בהצעות לפנות לת.ד 5441, הרצליה. (#17074)

■ חשמלאי מבצע עבודות חשמל ותיקונים, שרות לילה. 03-7517945 (#17192)

■ "שירותי משרד" מדור חדש. הפנה את כל הצעותיך לשוק שירותים משרדיים, כגון: שרותי כתבנות וקלדנות, שרותי הנהח"ש, הובלה למשרד, קורספונדנציה, תרגומים, ציוד משרדי, גביית חובות וכו'. ראה בהמשך הלוח בין מדורי "מכירה ושירותים". (#19021)

■ "הובלות" – מדור חדש. הפנה את שרותי ההובלה המקצועיים וכן הצעות לביצוע הובלה ע"י נהגים פרטיים, ראה בהמשך הלוח בין מדורי "מכירה ושירותים". (#19035)

■ מעוניין בכל עבודה מכובדת, לשעות הערב והלילה. 03-9612562 (#19038)

■ בחור נכה + עבודלט מסחרית מעוניין בחלוקת סחורות. 03-615801 (#19729)

■ מזכירה מתרגמת עברית אנגלית, ידע בגרמנית, במשרה, ללא ב' רה'. 03-238045 (#20115)

■ מעבדת תמלילים במחשב י.ב.מ. פי.סי. אנגלית/עברית, מקבלת עבודה בביתה אחה"צ ובערב. 03-5322184 (#21678)

■ האם מוצעה לך עזרה, מבשלת או מטפלת? פנה/י: 03-736871 (#23055)

■ חישובי כמויות ותמחיר ע"י מהנדס בנין מנוסה. לטלפן לאינג' דוד כהן. 03-442452 (#17148)

■ טיפול בקשישים בביתם – הסעות לטרפאות וסידורים. גם הדבקים. 03-851223 (#17564)

■ טיפול במבוגרים, הסעות, סידורים (וגם חד-פעמי) בסביבות רמת-גן. 03-772422 (#15445)

■ מנהלת חשבונות מתחילה, מעוניינת בעבודה. 052-442775 (#12222)

■ הנדסאי מכונות מקבל עבודות תכנון ושרטוט, ברמה תעשייתית. 052-449790 (#11427)

■ מומחה כמתכות אל – ברזליות יצוא, סוכניות ושיווק – נסיון ואמינות. בהצעה רצינית. ת.ד 298, ראשל"צ. (#11094)

■ מומחה לייצור חוטי תפירה, ליעוץ ותפעול בארץ ובחו"ל. 06-465429 (#11258)

מכוניות

■ אשראי עד 60 יום!!! קבלת מודעות ל"לוח מעריב" מ-8:00-20:00. 03-739297, 03-727630, 03-738707, רצוף ללא הפסקה "פרסום מן". (#16149)

■ בהמר-סיאט פורה 1985. סובארו גאסטי 1985. 03-661031, 03-223496 (#24359)

■ בי.אקס, 1985, מחירון + מזגן, קיים באחריות. 057-52828 (#21268)

■ בהזדמנות ביבוא אישי במחירים הזולים ביותר אסקורט, סיירה, סקורפיו, ב.מ.וו. מרצדס, תנאי תשלום מיוחדים. 03-484272 (#2811)

■ ביבוא אישי 1987 כל הדגמים מרצדס, רמת-השרון, סוקולוב 30, "פלג" 03-492482 (#23892)

הפרכו לביבוא אישי!! אופל, פורד, ב.מ.ו. אאודי, גולף, טרנספורטרים, מנסביץ "פרץ בע"מ" 03-216576 דרך פתח תקוה 148 תל אביב. (#16879)

■ טנדר סובארו + ארגז, דגם 9 1983 ג'י.טי.סי. 1100. 053-45565, 053-38617 (#23244)

■ טראקאר סבה נותבי איר כליים, יבוא כל סוגי הרכב, הכוונת המחיר הסופי ללא עמלה. טלפון: 03-660826 (#24056)

■ טרנספורטרים!!! סובארו!!! אופלים!!! ללא עמלה ישירות מהספק בחו"ל, מיידי!!! 03-883653, 04-257585 (#18414)

■ טרנסקאר סבה אספקה מיידית, סובה 1.3, 86, גולף 1.6, 87. טלפון: 03-660826 (#21159)

■ יבוא אישי!!! לכל סוגי המכוניות מגרטמיה סרטספורטים "רכב ישראלי יפו". 03-825718, 03-836246 (#9727)

ישירות מהנמל!!! אופלים הזמנה מיוחדת!!! אאודי 80 חדשים!!! גולפים!!! פורדים!!! סובארו!!! אשראי 10% ריבית שנתית!!! + אפשרויות למימון מלא!!! משרדי מכירות ראשיים: 03-246274!!! 03-5462039!!! (#15688)

■ כראיו!! אשראי עד 60 יום לפרסומים בלוח מעריב באמצעות "פרסום און" שרות 24 שעות ביממה. 03-885885 (#19483)

■ כל דגמי קדט!!! + אסקונה!!! + קורסה!!! + אסקורט אריקה!!! + סובארו!!! 1986 + 1987. חדשים!!! אספקה מיידית!!! אפשרות הלואה!!! 03-225217, 03-235824 (#21570)

■ כל הקודם זוכה!!! מהשדרה, כל סוגי הרכבים. 03-237572 (#14936)

■ לרציניים בלבד! למרבה במחיר מכוניות עתיקות + אופנוע. 052-22691 (#22521)

■ לתושבי חוץ: מכונית מדרכון לדרכון, דגם מיוחד. 052-21554 (#21729)

■ מונית, מבצע חד פעמי, מרצדס 1987, 300 די. אוטומטית, מזגן ושאר תוספות. התשלום שנה לאחר קבלת המונית, המחיר 25,000 דולר. 03-484272 גם בשבת (מוכר כל 70% מוניות). (#22405)

■ צ'מפיון בע"מ, מרכז המקצוע האאודי המשרש, אם מצוינים: פולו 1100. 1985 + מזגן, גולף 1100/5, 1981, גולף 1500 ג'י.אל. 1982, אאודי 80 1600 1983, 1981 אוטומטי + טרסה, 1983, 1600, אוטומטי + מזגן, אאודי 100, 1800, סי.די. 1986 + כל התוספות, הסבירה באולם התצוגה של צ'מפיון בדרך הרצליה אחרי פסי הרכבת מול הקרין. 700498 (#19661)

■ קורסיקה 1981, אאודי 80 1983, אוטרסמבל 4 צלינדר 1980, דיזל 1000 ה. 1983, אוטומטי, פיאט פורה 1984, טרנזיט 1986. 03-5464753 (#11029)

■ "רכב ישראלי"!!! מרכז מכוניות משופצות באחריות!!! גולפים!!! במלאי!!! אסקורט ברונזה, אופל קאדט, טרנזיטים, ג'יפים, רנו כרמליה, סימקות ואחרות!!! בן צבי יפו 03-825718, 03-839653 (#23550)

■ "ריפויים" מודעות ל"לוח מעריב" מתקבלות בטלפון 03-37-16-22, 03-37-16-22 (#14008)

■ שרות לקבלת מודעות בטלפון ללוח מעריב. בכרטיסי אשראי: ויזה + 30. ישראכרט ודיינרס: 03-227118, 03-227117, פתוח רצוף "פרסום איזראל". (#9669)

אאודי

■ 100, אל.אס. אוטומטית 1974, שמורה היטב. 053-24694, 03-393548 (#6034)

■ 100 אל.אס אוטומטית 1973, מצויינת, לא בשבת. 03-9324181 (#19293)

■ 100, סי.די. 1984 ראשונה + מזגן, תוספות. 03-946537, 03-9614788 (#22085)

■ 100, דגם חדש. 1978, 12,500 ש"ח. 053-56734 ובעבודה: 053-35188 (#22348)

■ 100 סי.די. ראשונה, 67,000 ק"מ, מזגן ומערכת סטריאו. 04-931974 בעבודה: 04-528261 (#10855)

■ 1300 86 1000 ק"מ. אס.אי + תוספות. 069-42273, 069-42594 (#22167)

■ 1300 80, 1982, 42,000 ק"מ, ראשונה + מזגן + רדיו טייפ + טסט לשנה. 03-498991, 03-873369 (#21454)

■ 1500 80, מצב טוב + טסט 87 2, אוטומטית. 03-419836 (#8097)

■ 80, 1983, יד ראשונה, 51,000 ק"מ, מחירון. 03-806104 (#16029)

■ 80, 1983, סי.אל. 1300, ראשונה, גיטר, 37,000. 03-479003 (#20912)

■ 80, 1983, אוטומטי, 1600, 62,000, במצב מצוין. 063-22508 (#6578)

■ 80, סי.אל. 1983, שמורה + טסט לשנה + תוספות. 03-957048 (#7541)

■ 80, 1987, 1600, דגם חדיש + תוספות. 04-383930, 04-244173 (#10756)

■ 80, 1300, 1986, 10,000 ק"מ + תוספות. 053-30611 (#11300)

■ 80, 1982, 1300, בקן, ראשונה + תוספות. 051-99600, 051-91185 (#14480)

■ 80, 1986, 1300, לבנה, 15,000 ק"מ + תוספות. 052-454161 (#18362)

■ 80, 1983, אוטומטית, שוויה!!! שמורה!!! 052-453592, ובשבת: 052-442701 (#20208)

■ 80, 1985, 1800 סי.די. + תוספות, ראשונה, 18,000. 03-429240 (#22471)

■ 80 ג'י.אל.אס. 1980, 60,000, מצויינת, 19,500 אוטומטית. 03-895307 (#22639)

■ 80, סי.אל. 1982 + סטריאו, כחדשה, יד ראשונה. 03-403927 (#23498)

■ 80, 1979, 1600, אוטומטית, 11,500 ש"ח. 03-773510, 03-823261, לא בשבת. (#23534)

■ 80 1983 ראשונה, במצב מצוין. 08-451017, ובערב: 08-460698 (#23866)

■ 80, 1983, יפהפיה, מצויינת, שניה, 50,000, מחירון. 03-843339 (#24027)

■ 80, 1983,1600, אוטומטי, סי.אל. כחדשה, 39,000, 807182, 5563744 (#17500)

■ 80, 1983,1300 + מזגן, סמודה למהנה. 08-455568, 08-456225 (#18704)

■ 80, 1600, 1983, אפשרות להלוואה, בערב. 03-497798 (#22575)

■ 80 ג'י.אל.אס. 1600, 1983, אוטומטית, 48,000, מצוינת. 03-342042 (#3315)

■ 80, 1600, 1986, אוטומטי + מזגן, 48,000 ש"ח. 053-47257 (#11314)

■ 80, 1600, ג'י.אל. 1983, אוטומטית, ראשונה, בעבודה: 03-613615 (#14963)

■ 80, 1600, 83, 1.6!!! אוטומטי!!! מטאלי!!! מזגן!!! כחדשה!!! 03-246274 (#15897)

■ 80, ג'י.אל.אס. 1600, אוטומט, 1981, מצויינת, 66,000, מחירון. 03-355417 בערב. (#20843)

■ 80 ג'י.אל. אוטומטי, 1600 + מזגן, 1982, 113,00. 055-83064 (#21128)

■ 80, אוטומט 1600, 76, מצויינת + טסט. 842665, 557466 (#22143)

■ 80, 1600, אוטומטית, 1983, ראשונה, 60,000. 02-913288 בחזל. (#22525)

■ 80/83, 1600, אוטומטית, מטאלי, שלישית, 34,000 ק"מ. 04-724925 (#10730)

■ 80 83, 1600, אוטומטית + מזגן + תוספות, כחדשה. 03-476207 (#19451)

■ 80 סי.אל. 1300, 1984, 053-87088, ובעבודה: 03-9227641 (#17188)

■ 80, סי.אל. 1300, 1982, מחירון, במשרד: 051-887602, 051-883961 (#21126)

■ 80, 1300, 1983, כחדשה, 48,000 ק"מ. 03-5561119, 03-587226 (#3411)

■ 80, 1300, 1983, כחדשה, מזגן ותוספות. 03-281113 (לא בשבת), 055-81291 (בערבים ובשבת) (#7817)

■ 80, 1300, סי.אל 1983, ראשונה + רדיוטייפ + אקולייזר. 03-5563883 (#9147)

■ 80 סי.אל. 1300, 83, ראשונה, במצב מצויין. 057-922290 (#12983)

■ 80, 1300, 82, מצב מצויין, 40,000, 03-946451, 03-990280 (#13054)

■ 80, 1300, 1983, ראשונה, כחדשה מרופא. 03-9231399, 069-72430 (#15972)

■ 80 סי.אל, 1300, 1982, 52,000 + מערכת סטריאו ואזעקה. 03-293560, ובעבודה: 03-807677 (#17180)

■ 80, 1300, 1981, 68,000, שלישית, 16,500 שקל. 052-31275, ובבית: 052-449812 (#22357)

■ 80, סי.אס. 1300, 1984, שמורה כחדשה. 055-81395 (#22901)

■ 80, 1300, סי.אל. 1983, 44,000, מטאלית, 23,000. 03-302697 (#23340)

■ 80, 82, 1300, 1982, יד ראשונה!!! יפהפיה!!! 052-544131, 052-551318 (#24211)

■ 80, 82, סי.אל. 75,000 ק"מ, מצוינת. 057-433646, 08-436980 (#20885)

■ 80, ג'י.טי, מיוחדת, ראשונה, 10,000 + מערכת + מגנזיום + גלגלים רחבים + בטחונות + אזעקה. 05-472721 (#20604)

■ אאודי 80 סי.אל. 1982, ראשונה, 53,000 ק"מ. 063-36701 (#20207)

■ אאודי 100, 1976, מנוע חדש, פחחות וצבע. 052-541014 (#21313)

■ אאודי 80, 1983, במצב טוב, 717991, בערב: 315664 (#21342)

■ אאודי 80, 1982, יד ראשונה, חדשה. 052-446973, 052-88680 (#6638)

■ אאודי 80, 1984, אוטומט 1600, טסט + אזעקה. 08-228897 (#7854)

■ אאודי 80, אס. 1976, אוטומט + מזגן, יפהפיה. 03-799652 (#8174)

■ אאודי 80, סי. 1983, 69,000, ראשונה, כחדשה. 052-63770 (#8948)

■ אאודי 80, סי.סי. 1986, חדשה. 057-59554 (#15561)

■ אאודי 80, שניה, 1983, 1600, אוטומטי, 40,000. 053-49445 (#16075)

■ אאודי 50, 1976, מנוע 1100, 3 דלתות. 03-216303 (#16113)

■ אאודי 80, 1981 ג'י.אס.אל., 03-866768 בעבודה, 03-823946 בבית. (#20302)

■ אאודי 80, 1982, מתבה בעבודה. 03-422381, ובבית: 052-552908 (#21614)

■ אאודי 80, 1982, 1300, שניה, טסט שנה. 08-454264 (#15861)

■ אאודי 50 מעולה, 76, 1100, במצב מצוין. 052-456090 (#13772)

■ אאודי 100 סי.די. 85, יד ראשונה, 25,000 קמ"ש + תוספות, חדשה לנהגי. בבית 03-948458, בעבודה: 03-379585 (#11720)

■ אאודי 80, 84, 39,000 ק"מ, במצב מעולה, בבית: 03-351393, בעבודה: 03-712564 (#14764)

■ אאודי 100, סי.די. 84, 85,000 ק"מ, במצב טוב. 03-475111 (#23888)

■ אאודי 80, בגמת דיזל, 83 ללא מיסים. 03-259330 (#22076)

■ אאודי 80, 1300, 81, טל': 08-436098 (#8136)

■ אאודי 80 אס.סי. 1300, 1984 + מזגן, 42,000, 03-738224, 052-547632 (#13571)

■ אאודי 1981, אוטומטית + מזגן, הנדסת, 64,000 ק"מ. 053-39234, 053-49419 (#5804)

■ אאודי 80, מודל 1983, בעבודה: 08-451306, בבית: 08-452147 (#19443)

■ בהזדמנות אאודי 100, 73, מצב מצויין + מזגן. 052-553233 (#16723)

■ דחוף!! 80, 1983, 1300, 44,000 ק"מ, מצויינת. 03-913003 (#3572)

■ למכירה אאודי, 80 ג'י. אל. 1983, אוטומטית, בהזדמנות. 03-334065, 03-900830 (#22363)

■ לרציניים! ג'י.אל.אס. 80, אוטומטי + מזגן, 1981, כחדשה! 03-990335 (#21518)

■ מנכה, 80, 1983, 1600, אוטומטית, פנטסטית. 03-789495 בעל. (#9938)

■ מעוניין לקנות כל סוגי אאודי, בבהיר הוק. בבוקר. 03-613517 (#13659)

■ מראשונה, אאודי 80 82, טסט לשנה, כחדשה, 19,500 שקל. 04-256952 (#15150)

■ סי.אל. 1300, 82 + מזגן, 51,000, רגיל. 03-458287, 053-99584 (#8663)

אוטוביאנקי

■ 112 בי, 1984, מצב מעולה, טסט לשנה. 03-485341 (#17492)

■ 83, פרטי, מעולה, 15,000 ק"מ. 03-9232841, 03-902459 בערב. (#6412)

■ 86 + גג פתוח חדיש טיים, 8,000 ק"מ. 03-5461085 (#19504)

■ Y 10, 1987, 0 קילומטר + שילולים ותוספות. 052-456979 (#17178)

■ אברט 82. 04-385783 (#16685)

■ אברט 77 + אופנוע יטהה 503 79. 03-491380, אחה"צ. (#19048)

■ אברט, 1981, מצב מצוין, 03-374392 .09:00-19:00, לא בשבת. (#23016)

■ אוטוביאנקי, 83, ראשונה, מסרסרה. 03-339738, בערב: 03-339883 – מוני. (#20257)

■ אוטוביאנקי 1980, אלגנט. בית: 03-822035, בערב: 458806 (#15069)

■ אוטוביאנקי, 1986, 0 ק"מ, הקרנה – יד ראשונה. 067-22337 (#21839)

■ אוטוביאנקי ג'וניור, 1978, מסרסרה, 4,800 ש"ח. 08-436258, אחה"צ. (#3314)

■ אוטוביאנקי אלגנט, 82, מטאלית, יפהפיה, 65,000 ק"מ. 08-227764 (#10608)

■ אוטוביאנקי 1984 שמורה כחדשה + מערכת, מעולה, מחירון. 03-484272 (#13465)

■ אוטוביאנקי ג'וניור 82, פרטי, מצב טוב, רק ביום ג' מ-14:00, 03-483682, וביום ו'. (#16753)

■ אוטוביאנקי ג'וניור 81, שמורה, במצב טוב מהשכרה. 03-499883 (#23427)

■ אוטוביאנקי אקס.אל. 1984, יפהפיה + תוספות. 052-445930 (#18447)

■ אל.אקס. 1984, ראשונה, מטאלי + טסט לשנה, שמורה. 03-908644 (#16769)

■ אל.אקס, 1985, שחורה, מטאלית, טסט לשנה. 03-748013 (#18518)

■ אלגנט 1980, רביעית, 98,000, במצב טוב, מחירון. 03-450381 (#10654)

■ אלגנט 1982 58,000 ק"מ, טסט לשנה, מקורית. 03-948694 (#24634)

■ אלגנט 1982 שניה 65000, יפהפיה!!! (החלפה לזולה). 052-559275 (#24128)

■ אלגנט 79, 81,000, מצב טוב + תוספות, מחירון. 247705 (#3615)

■ אלגנט, 1980, שניה, יפה + רדיו. 03-834977, 03-390594 לכבר. (#3393)

■ אלגנט 82, מצויינת, שניה, מטאלי + טסט. 08-460645, 055-74077 (#11415)

■ אלגנט 80 + טסט, פחות מהמחירון, אפשרות הוזלה. 475814 (#24218)

■ בהזדמנות ג'וניור מצוינת 79, 74,000 + טסט + רדיו. 03-485184 (#22649)

■ בהזדמנות אוטוביאנקי אלגנט, מודל 79, יד פרטית. 03-472815 (#22373)

■ ביאנקי + אברנל, מצב חדש, 1979, מחירון, לרציניים. 03-864620 (#7408)

■ ג'וניור 112, 1980, מהשכרה לשעבר, במצב מעולה. 03-482689 (#21822)

■ ג'וניור 81, מצויינת, 76,000 מהשכרה, טסט יולי. 03-322996 (#24322)

■ ג'וניור 83, 36,000, מצויינת, טסט לשנה, רדיוטייפ. 052-70470 (#24292)

■ ג'וניור 81, מהשכרה, 74,000 במצב מעולה, רדיוטייפ. 03-491608 (#6485)

■ ג'וניור 1982, יד ראשונה, 74,000, כחדשה. 03-884981, 03-457982 (#17051)

■ ג'וניור 1981, מצויין, 74,000 שלישית מהשכרה, 7,000. 053-34751 (#18794)

■ ג'וניור 1980, כחומה ויפה, 6,000 ש"ח. לדחוף! 03-9244090 (#22270)

■ ג'וניור, 1981, מהשכרה לשעבר, 85,000 ק"מ. 03-739674 (#14016)

■ ג'וניור 1979, פרטית, שלישית, 110,000 ק"מ. 03-5464693, 03-458586 (#14803)

■ ג'וניור 85 + טסט + רדיו + תוספות, 15,000 ק"מ. 03-590891 (#19645)

■ ג'וניור, 82, (מהשכרה לשעבר), יפה ומעולה + סטריאו. 03-497934 (#17523)

■ ג'וניור 1986, אדום מטאלי + גג פתוח, יפהפיה. 052-446422 (#7104)

■ ג'וניור 1986, בורדו מטאלי, גג פתוח, יפהפיה. 03-776079 (#12805)

■ ג'וניור 1982, שלישית, מהשכרה + טסט 7/87. 053-34450 (#19843)

לך על בטוח לוח מעריב

■ בזמר 79, פרטית יפה, מצוינת, מ־ס 12:00. 03"9231088 (#24230)
■ בזמר 1986, 6,000 ק"מ, מצוינת + תוספות. 03"397483, 03"397265 (#23676)
■ לרציניים בלבד!! אוטוביאנקי בזמר, 1982, שלישית, מעולה. 03"900530 (#23406)
■ מבצע!! 1987 ב־36 תשלומים והחלפה. אוטוביאנקי רמת ג. 03"720738 (#11683)

מ.ס.מ. ליד הקניון רמת־גן 03"780892, מבדק הרצליה־פיתוח 7 דקות נסיעה מנמל תל־אביב 052"559159. *בדיקת רכב לקניה + אחריות לבדיקה!! רישוי שנתי!! הצוות המקצועי המוביל ביותר בארץ. (#7247)

■ עלית, פרייליה, 85, מיטל + תוספות, טסט. 03"727121, בשבת: 03"840432 (#6372)
■ עקב נסיעה אל־אקס. 85, סלישית מיוחדת + תוספות + צבעים, 25,000 ק"מ. 03"857232, 051"32183 (#17250)

רשת מכוני הדרום, יפו: 03"826969, פתח־תקוה: 03"918700, רחובות: 08"467444, לבדיקת רכב, לקניה ורישוי לכל סוגי הרכב. צוות מקצועי מעולה. (#20312)

תן במבצע השנה קח אוטוביאנקי 1987!!! ב־36 תשלומים. 052"543875 (#22554)

אוסטין

■ אוסטין אלגרו 76, במצב מצוין. 03"481342 בערב. (#24464)
■ מאסטרו מודל 84, יד שניה + תוספות + טסט. 053"38175 (#10921)
■ מטרו אם ג'י 84, יבוא אישי, ספורטיבית, לרציניים בלבד. 03"456495 (#10458)

אופל

■ אסקונה 1.3 אס. 84 +מזגן, הרבה תוספות, 32,000 ק"מ, שמורה כחדשה. בעבודה: 03"331651, בבית: 052"22427 (#23574)
■ 1300, 83, 19,000 ק"מ, כחדשה, מיוחדת, למבינים. 03"454471 (#21327)
■ 1300 אס. 83, אוטומטית, 35,000 ק"מ, מיוחדת. 03"413715 (#22904)
■ אופל אסקונה, 1300, 1986, 2,000 ק"מ, מטאלי. 063"31765 (#3878)
■ אופל קדט 1300 1982 אוטומט כחדש. 03"952486, 03"997741 (#4117)
■ אופל אסקונה 1300 1983 מעולה פתוח מהמחירון. 03"490946 (#21078)
■ אופל קדט 1300 ג'י.אל.אס. 1984, 18,000 ק"מ, יד ראשונה, אוטומטית. מיום א'. 03"291317 (#7402)
■ אופל רקורד 1700, 1976, במצב מצוין. 03"903971, 03"917421 (#21557)
■ אופל רקורד, 1700, אוטומטי, 1975, בהזדמנות. 052"20316 (#23814)
■ אופל אסקונה ג'י.אל.אס. 1300, 1986, 2000, חדשה. 04"224730 (#12587)
■ אופל קראוון 1986 1.35 0 ק"מ. 03"424756, 03"256788 (#24043)
■ אופל אסקונה, 1984, 1300 אס, מצויינת + תוספות. 03"739333 (#6338)
■ אופל קורסה 1984, 1200 סמ"ק + טסט + מזגן. 03"902195 (#13136)
■ אופל קדט, 83, ראשונה, 61,000 ק"מ. טלפון: 03"493938 (#21007)
■ אופל אסקונה, 1983, יבוא אישי, 1600, 5 הילוכים, מפוארת. 03"912778 (#22799)
■ אופל אסקונה 1300, אס 5 דלתות 1983 במצב מצוין. 03"658826 (#15353)
■ אופל מנטה 1983, יבוא אישי, 2 דלתות. 052"25613 (#19255)
■ אופל אסקונה 1982 מבי"ס לנהיגה, במצב טוב. 03"473248 (#8196)
■ אופל אסקונה 1981, מצב מעולה + תוספות. 055"23121, 02"864307 (#22003)
■ אופל אסקונה 1983, אוטומטי, מצויינת. 052"34777 (לא בשבת). (#22302)
■ אופל קדט, 1983, יד ראשונה, מהסוכנות. 03"336131/2 (#22784)
■ אסקונה 83, לוקס־אוטומטי 29,000 ק"מ, ראשונה. 03"391238 (#22335)
■ אסקונה 1.3, 1984, מבי"ס + מזגן, מעולה, מתחת למחירון. 065"49934, 052"455854 (#16440)
■ אסקונה 1300, 1981, שניה, 55,000 ק"מ. בערב 791579 (#22110)
■ אסקונה 1600, 1983, 30,000. 03"296318 בעבודה, 03"398232 בבית. (#24718)
■ אסקונה 1300, 1981, (מטורית), במצב מצויין. 052"24902, 052"457983 (#3475)
■ אסקונה 1300, 1980, יד ראשונה, 90,000 ק"מ, מחירון. 08"455214, 08"482792 (#6805)
■ אסקונה 1300, 1986 ביבוא אישי במגל. 03"482544 (#6904)
■ אסקונה 1600, 1981, אוטומאטית, ראשונה + מזגן, מצויינת!! 03"482533 (#7545)
■ אסקונה 1300 אס, 1985, כחדשה, 23,000 ק"מ, ראשונה. 052"450410 (#8114)
■ אסקונה 1600, 1981, אוטומטית, מזגן. 03"474825 לא בשבת. (#8181)
■ אסקונה, 1600, צבע מיטלי 1986, יד ראשונה. 053"39613 (#10001)
■ אסקונה 1300, אוטומטית 1983, ראשונה, 49,000 ק"מ. 03"846259 לא בשבת. (#10424)

■ אסקונה 1300, 1985, ראשונה, טלפון: 08"227385, לא בשבת. (#10955)
■ אסקונה 1300, 1983, ראשונה, 73,000 ק"מ, מצוינת + אזעקה. 03"421677 (#11382)
■ אסקונה 1300 אס. 1983 לוקסוס, אוטומאטי + מזגן, ראשונה. 03"440292 (#14267)
■ אסקונה 1300, 1983, אוטומטית, יד ראשונה, כחדשה!! 03"311848 (#15008)
■ אסקונה 1300, סוף 1983, 41,000 ק"מ, כחיה, 21,500 ש"ח. 03"392003 (#15560)
■ אסקונה S.R 1.6, 1982, רגיל, 5 דלתות, מזגן, 2 צבעים, מיוחדת!!! 24,000 ש"ח. 03"264806, 6:00-15:00 (#15753)
■ אסקונה 1300, 1981, בהזדמנות, השכרה לשעבר. 052"86161, 052"87903 (#18842)
■ אסקונה 1300, 1981, ראשונה, 62,000 ק"מ, מחירון. 03"350855 (#19487)
■ אסקונה 1600, אוטומטית, 1981, שניה, מצב מצויין. 03"218417 (#20219)
■ אסקונה 1300 אס. 1984, אוטומטית, 30,000 ק"מ, מצויינת. 03"9229070 (#20244)
■ אסקונה, 1300, 1983, ראשונה, בעבודה: 03"946361 ובבית: 03"992606 (#20756)
■ אסקונה 1300, אס, 1983, מטאלי, מחירון. 03"729114 (#22633)
■ אסקונה 1300, מצב מצויין 1982 + מזגן, בי"ס לשעבר. 03"5519611, 03"5560887 (#22917)
■ אסקונה 1300, 1980, מעולה, בהזדמנות! 052"441854 לא בשבת. (#23027)
■ אסקונה 1300 אס. 1984, ראשונה. 053"24967 ובשבת: 053"46495 (#23039)
■ אסקונה 1300 אס 1983, מעולה. 03"9234149 לא בשבת. (#23317)
■ אסקונה, 1300, 1980, מצויינת. בעבודה: 03"646353, בבית: 03"742066 (#24030)
■ אסקונה 1300 אס. 1983 לוקסוס + מזגן. 03"443738, 03"251951 (#24080)
■ אסקונה 1600 לוקס, 1984, כחדשה + תוספות. 03"957856 (#4481)
■ אסקונה 1300, 1983, ראשונה, 43,000 ק"מ, יפהפיה!!! 03"735420 (#11818)
■ אסקונה ברלינה, מיטבאית, 1600, 1984, חשמלית, כחה + מזגן. 03"880479, 03"895592 (#12294)
■ אסקונה 1600, אוטומטי, 68,000 ק"מ + מערכת, במצב מצויין. 065"84951, 055"83274 (#16804)
■ אסקונה 83, יפהפיה!! 38,000 ק"מ, מטלית, ירוקה. 03"390090 (#24598)
■ אסקונה 1978, 1600, אוטומטית, טסט לשנה, פרטי, ראשונה, מעולה. 03"990886 (#24636)
■ אסקונה, 1983, אוטומטית, 1600, ראשונה, כחדשה + תוספות, 20,000, מטאלי. 03"320535, 03"789203 (#7634)
■ אסקונה 81, 1600, אוטומט, שניה, 81,000, מחירון. 03"821018 (#21823)
■ אסקונה, 1984, 1600, אוטומטית, ראשונה. 053"24967, ובשבת: 053"46495 (#22099)
■ אסקונה, 1300, 85, 18,500 ק"מ, ראשונה. 03"7512552 (#18650)
■ אסקונה ברלינה 84/5, 48,000 אוטומאטי + מזגן + רדיו, מיטלי, ראשונה, כחדשה. 03"423399 (#19701)
■ אסקונה 1300, 84 אס, 11,000 + תוספות וטסט. 03"5563616 (#23043)
■ אופל אסקונה, 86, אוטומטית, יבוא אישי, 1300 + תוספות משגעותיות, גמישה!! 03"831780, 19:00 (#14584)
■ אסקונה ברלינה 1300, 84, 22,000 ק"מ + מזגן, אוטומטי. 03"269927, 03"226238 (#24174)
■ אסקונה 1300 אס, 83, 31,500 ק"מ, מצויינת, אוטומטית. 053"28623 (#8255)
■ אסקונה 1300, 83, יד־ראשונה, מצב חדיר. 03"917636 (#9557)
■ אסקונה 1600, אס 83, אוטומטית מכונה, 48,000 ק"מ, 30,000 ש"ח. 053"85488 (#15544)
■ אסקונה, 1300 אס. אוטומטית, 83, מצב מצויין. 063"77674 (#20102)
■ אסקונה 1300, 83, ראשונה, כחדשה, 55,000 ק"מ. 052"34420 (#20607)
■ אסקונה 1300, 83 + כל התוספות, מחיר מחירון. 08"249551 (#21715)
■ אסקונה 1600, 83, 5 דלתות, אוטומטית, ראשונה. 057"690541, 03"993639, 057"76085 (#12992)
■ אסקונה, 1984, 33,000 ק"מ, ראשונה, 5 דלתות. בית: 03"807800, בעבודה: 03"7543342 (#15419)
■ אסקונה 1983, ראשונה, 23,000 ק"מ, טלפון בערב: 03"743288 (#14105)
■ אסקונה אס. 1983, 1300, אוטומט, 69,000 מעולה. 03"348848 (#10798)
■ אסקונה, 83, 1300, אוטומטי. 03"9233501 (#12543)
■ אסקונה 1300/4 אס. 1983, אוטומטית, 17,000 ק"מ. 03"782436, בית: 03"800369 (#20442)
■ אסקונה, 1983, 1300 אס, אוטומטית, 50,000 ק"מ. 03"472010, 03"846443 (#20662)
■ אסקונה 1983, 1300, אס. לוקס 5, ראשונה + תוספות, בעבודה: 03"5521803, 03"379089 (#22064)
■ אסקונה, 1984, 1300 אס. לוקסוס, ראשונה, מחירון. 03"5591566 (#22166)
■ אסקונה אוטומטית, 1300/5, אס 1984, ראשונה + מזגן, מיטלי. 03"342616 (#3591)
■ אסקונה 1300/5, 1983, שנייה, מכבי מצויין. 063"36831 (#3645)
■ אסקונה ברלינה, 1983, 1300 אס. אוטומטי, כחדשה. 063"39917, 063"31379 (#3856)
■ אסקונה 1986, 1300 + מזגן + תוספות. ג'י.אל.אס. מחירון. 03"736572 (#6110)
■ אסקונה 1981 מנה מנוע 1300. טלפון: 03"474236 (#6307)

■ אסקונה 1983, 1300, אוטומטית, מזגן + תוספות, מצויינת. 03"854804 (#7611)
■ אסקונה, 1983, אוטומטית, 1300, סחר מכר לשעבר. 03"481658 (#10879)
■ אסקונה 83, 1300 אס. אוטומטית, יד־ראשונה, 37,000 ק"מ, מחיר מחירון. 03"650045, 03"200556 (#10900)
■ אסקונה 1984, 1300 אס. אוטומאטית, מיטלי + תוספות. 03"321733, 49,000 (#11071)
■ אסקונה 1300/5, 1982, אס. לוקס, 52,000 ק"מ. 08"229630 (#11084)
■ אסקונה, 1300/5, אס, אוטומט, 1983, ראשונה. 052"21701 (#14222)
■ אסקונה 1300/5, 1983, אוטומטית, במצב מצוין. 052"20281 (#14601)
■ אסקונה 1300/5, אס. אוטומטית, 1983 + טסט. 03"580064 (#15717)
■ אסקונה 1983, 1300, ראשונה, יבוא אישי!!! שמורה!!! 052"81172, 052"82159 (#18913)
■ אסקונה 1983, 1300, אס, שניה, אפשרות להחלפה. 03"913623 (#20354)
■ אסקונה 83, 1300, בעבודה: 363363, ובבית: 369991 (#20432)
■ אסקונה 85, 1300,אס. מטלי, ג'י.אל, ראשונה. 053"43099 (#20728)
■ אסקונה 1300/5 ג'י.אל.אס 1985, ראשונה, תוספות. 053"24282 (#20927)
■ אסקונה 85, ג'י.אל. 1300 אס, 5 דלתות. 051"39647 (#21425)
■ אסקונה 1300/5 אס, אוטומטי, 1983, ראשונה. 063"31455 (#22230)
■ אסקונה 1986, אוטומטית, 1300 אס. 14,000. 472658, 257029 (#22607)
■ אסקונה 1983 1300 + מזגן 54,000 כחדשה!!! 052"33613, 052"559936 (#23394)
■ אסקונה, 1300 אס. 82, מצב מעולה. 03"5322163, 03"9262780 (#6133)
■ אסקונה 1300, 82, אוטומטית + מזגן, זכוכיות כהות. 03"496774 (#19165)
■ אסקונה 84, מקסימה, ראשונה, 22,500 ש"ח. 03"869954, 03"5510657 (#17571)
■ אסקונה 85, מפוארת אוטומטית 26,000 ק"מ. 03"9323199, 03"9369105 (#23287)
■ אסקונה, 1984, 1.6 אס. אוטומט לוקס, 22,000 ק"מ. 03"783351 לא בשבת. (#21150)
■ אסקונה 1984, 1.6 אס. אוטומטית לוקס 22,000 ק"מ 03"783351 לא בשבת. (#21843)
■ אסקונה 83, 1300/5 אס, 38,000 ק"מ. 08"459819 (#15705)
■ אסקונה, 1983, 1300/5 אס. לוקסוס, ראשונה, מזגן ואזעקה, 20,000, מטאלי. 03"762227 (#3547)
■ אסקונה, 1982, 1300/5 אס. אוטומטית התוספות, ראשונה, 59,000. 03"9366590 (#10195)
■ אסקונה, 13 אס. 5 דלתות, חדשה, ספטמבר, 1986 + מזגן + אזעקה. 03"351229 (#10739)
■ אסקונה 1.6 אס 1983/5, ראשונה, 60,000 + מזגן + תוספות. 03"426889 (#11404)
■ אסקונה 5/1300, אס.לוקס. 1984, ראשונה. 03"412906 (#11771)
■ אסקונה 1983, לוקסוס 1300/5 אס, ראשונה. 03"945308 (#22162)
■ אסקונה 84, לוקס, שניה 5, 1300, 27,000 ק"מ, מחירון. 052"555928, 052"543907 (#23387)
■ אסקונה + 1300 + תוספות, אוטומטית 1984, 23,000 ק"מ. 03"764550 (#18476)
■ אסקונה לוקסוס אוטומטית, 1983, ראשונה, 16,700 ק"מ. 03"994677 (#5723)
■ אסקונה 82, ביבוא אישי + מזגן ראשונה, טסט 10 חודשים, 80,000 ק"מ. 03"330508, 052"552870 (#20066)
■ אסקונה, 84, אוטומטי, יד־ראשונה, מצויינת. 03"5560507, 057"34039 (#24749)
■ אסקונה 84, אס לוקס אוטומאט + תוספות, מחירון. 424708 (#2759)
■ אסקונה, 84, לוקסוס, אוטומטית + מזגן, 86, מחירון. 03"741063, בסוכנות 02"527094 (#13426)
■ אסקונה 83 + מזגן, צבע מקורי, אחרי השכרה. 03"9640725 (#22517)
■ אסקונה 83 מנוע אס במצב מצויין + מזגן, מחירון. 052"28636 החל מ־20:00 בערב, ובעבודה: 03"281274 תל אביב, חייבת להימכר. (#23734)
■ אסקונה 78, יד שלישית, אוטומאטית, מחירון. 03"741086 (#11916)
■ אסקונה אוטומטית 1600 + מזגן יד שניה, 1980. 03"9224802 (#11460)
■ בהזדמנות אסקונה 83, 24,000 ק"מ. 03"449025, 03"441084 (#13436)
■ בהזדמנות קורסה, 85, 1200 אס. 5056476, לא בשבת. (#3568)
■ בהזדמנות!!! אסקונה 1986 חדשה!! המפוארת!! ראשונה!! + טסט + סטריאו + אזעקה + תוספות. 03"941521, 03"808222 (#22503)
■ בעלי אופל 1982 ומעלה, הסובלים מ"אכילת שמן" לגר המנוע. מוסך "מרוי" הירדן 35, בני־ברק. 03"798656 (#20283)
■ ברלינה 1984, אסקונה 1982, מהשכרה. בעבודה 03"422381 ובבית: 052"447733 (#21624)
■ זכות לאסקונה, 1987, 1300, 5 דלתות, מיוחדת. 03"717335 (#23629)
■ יפהפיה מצוינת אסקונה 83/5 אוטומטית, יבוא אישי, 33,000 ק"מ, מחירון. 03"887073 לא בשבת. (#6440)
■ מבנה 1800, 1984, אסקונה, טסט לשנה + תוספות, במצב מצויין. 03"736057 (#20373)

■ מבנה אסקונה 1600, 1983, 43,000 אוטומטי. 03"587248 אחה"צ. (#14446)
■ מבנה, אסקונה 83, אס. 1300, 49,000, 805721/2, 03"855486 (#10506)

פרסמת מודעת מכירה "בגוק" מאחלים לך הצלחה. אך אנא שים לב: בין אחדי שמבקר יש אנשים המנסים לצלצל אליך. אל לא תמיד את השפופרת מהמקרה. הדרך היחידה לנתק את הקו מבלי להפריע לאחרים היא להוציא את התקע מהשקע. (#16946)

■ קאדט סטיישן 1300, 1982, ראשונה, במצב מצויין!! 03"34355, 053 בשבת. (#6467)
■ קאדט 1983/5, 27,000 ק"מ + תוספות, גרירה. 03"900543 (#6675)
■ קאדט, סטיישן, 83, שניה, 1300, 36,000, מעולה. 052"456744 (#13490)
■ קאדט 1983, ראשונה, 63,600 ק"מ, שמורה היטב. 052"29133 (#4769)
■ קאדט 83, 1300 אס, 34,000 ק"מ, מעולה. 03"956378 (#13170)
■ קאדט, 1984, 13 אס, לוקסוס, נהג יחיד, שמורה. 052"61631 (#19830)
■ קאדט 1986, 1300 סטיישן 03"858001, 03"5050671 (#22565)
■ קאדט 1300 אס, 82, טסט לשנה + תוספות. 057"430462 (#10475)
■ קאדט, 1984, אוטומטית, במנוע S, 38,000 ק"מ. 08"229063 (#20906)
■ קאדט סטיישן, 1976, שמורה + טסט לחצי שנה. 052"61943 (#5916)
■ קאדט סטיישן, אקזקוטיב 1982, יבוא אישי + תוספות. 053"96274 (#12457)
■ קאדט, 1982, אוטומטית + תוספות, מצב נדיר ומיוחדת. 03"953973 (#12049)
■ קדט ג'י.אל.אס. 1.3 אס, 1984, ראשונה, 30,000 ק"מ. 053"35681 (#24197)
■ קדט סטיישן (קרוון) 1300 1986 4600 ק"מ. 08"474303 (#10880)
■ קדט 1984/5, אוטומט, 18,000 ק"מ. 03"810782 (#13468)
■ קדט 1300, אס ספיישל, 1984, לא בשבת. 052"35802 (#15773)
■ קדט 1.3 1983 שנה 51,000 ק"מ. 03"581971 בערב. (#19240)
■ קדט 1300 אס 1986, 4 דלתות + תוספות. 053"47071 (#9321)
■ קדט 1983 + טסט + היטל, 57,000 ק"מ. מצויין!!! 03"484055 (#22229)
■ קדט 83, ראשונה, 36,000, כביעת 21,000 ש"ח. 03"994471 (#20438)
■ קדט 82, 75,000, אוטומטית, שניה, בערב: 794171, יום: 490944 (#13595)
■ קדט 1300 אס. 83, מזגן, ראשונה. 08"439085 (#7275)
■ קדט 1985, 1300, אוטומטית, ג'י.אל, ראשונה. 03"590494, 03"5463401 (#19893)
■ קדט 82, 1300, רגיל, 56,000, מצב מעולה. 03"910622, 03"426889 (#3988)
■ קדט ספיישל 1983, אוטומט, 1300 אס יפהפיה + תוספות. 052"554895 (#7390)
■ קדט 1300/5 סוף 1982, ראשונה, שמורה. 053"44330 (#14439)
■ קדט 5 1300, אס.83, 19,000 ש"ח. 03"418679, 03"474234 (#20831)
■ קדט 82, 1300, 60,000 ק"מ, שניה, שמורה. 859241 (#22053)
■ קדט 84, 13 אס. אוטומט, 10,000 ק"מ, 5 דלתות. 053"36168, 053"36030 (#22289)
■ קדט 1983 1300 אס, אוטומטית, ראשונה, 31,000 + מזגן, יפהפיה. 03"895257 (#22507)
■ קדט 1300/5 אס, 1984, 5 הילוכים. 03"397769 (#23310)
■ קדט אוטומטי 82 + אסקונה 82. "פלג" 03"491677, 03"492482 (#24339)
■ קדט סטיישן, 83, 52,000 ק"מ, שניה. 067"65770, בגלל. (#12656)
■ קדט 1982, 1200, ראשונה, מצויינת + רדיו + טסט. 03"5563970 (#6991)
■ קדט 79, 1200, אוטומטית, 4 דלתות. 03"947122, 08"239219 (#16858)
■ קדט ואסקונה 1987!!! 5 הילוכים!! במחירים מיוחדים!!! אספקה מיידית!! 03"447924 (#15723)
■ קדט 82, 1300/4, 54,000 ק"מ, ראשונה, מצויינת. 03"914502 (#24719)
■ קדט, 1973, 1200/4, אוטומט + רדיו, שמורה, מחירון. 03"9324680 (#22466)
■ קדט 1986, 0 ק"מ!! מיבואו!!! אפשרות להחלפה. 03"883653 (#22555)
■ קדט 1984, אוטומט + מזגן, ראשונה, 36,000 ק"מ. 03"414816, 03"821619 (#17191)
■ קדט סטיישן קראוון, אוטומטי, 1983, 44,000 ק"מ. 08"456925 (#8827)
■ קדט 1300 ספיישל, ראשונה, מצויינת + תוספות, מחירון. 04"708442 (#10238)
■ קדט סטיישן 1983, שמורה + רדיוטייפ. 03"9226279, 03"650276 יום. (#22372)
■ קדט אוטומט 1982, שמורה, מצויין, ראשונה, לבנה, 19,000 ש"ח. 03"9611963, 052"451657 (#23843)
■ קדיטים, 4 דלתות + אזעקה ורקורד, 1986/7. 04"383930, 04"244173 (#21748)
■ קורסה 1986 4900 ק"מ, 5 דלתות ראשונה. 051"32538 אחה"צ. (#16913)
■ קורסה 1.2, סי.אר. 1985, ראשונה, שמורה, טסט לשנה. 03"447993, 03"411635 (#21998)
■ קורסה 1200 אס, 1984, ראשונה, תוספות + טסט. 053"27667, 03"822109 (#7067)

■ קורסה 1985, יד ראשונה, 16,500 ק"מ, סי.אר.אס. 03"809446 (#16959)
■ קורסה 85, 1200, אס.סי.אר + תוספות. 053"49242, 053"58468 (#9909)
■ קורסה 1200/4 אס. 1986, 8,500 ק"מ. 03"910769 (#22609)
■ קורסה 1984, 10,300 ק"מ, ראשונה + תוספות + טסט. 03"809784 (#24548)
■ רקורד 1700 1977 ממודרת ויפה מכבי המכון. 052"559702 (#22967)
■ רקורד 1800, 1983, 28,000, אוטומטי + מזגן, שניה. 03"765651 (#22993)

רשת מכוני הדרום, יפו: 03"826969, פתח־תקוה: 03"918700, רחובות: 08"467444, לבדיקת רכב, לקניה ורישוי לכל סוגי הרכב, צוות מקצועי מעולה. (#17130)

אינוצ'נטי

■ אינוצ'נטי דהוטומטו 1300, 82, ראשונה, 13,000 ש"ח. 03"362456 (#10885)
■ אינוצ'נטי 82, יד ראשונה, מצוין, 52,000 ק"מ. 03"786842 (#11381)

אלפארומאו

■ 1200, 1982, שניה, 43,000 ק"מ + תוספות 08"230170 אחה"צ. (#7678)
■ 1200, 82, יד ראשונה, מצויינת. 03"9231606 (#14248)
■ 1300, 81, 44,000, יד ראשונה, במצב טוב. 03"380216 (#24582)
■ 33, 1200 שנת 84, יד ראשונה, מיטאלי. 03"354280 (#24028)
■ אלפא סוד 1200, 1982, פרטית, כחדשה. 052"550295, 03"375105 (#21812)
■ אלפא סוד 1.2, 1982, 64,000, שניה, אדומה, טסט. 03"998939 (#18685)
■ אלפא סוד ספורט 1979 טסט לשנה. 03"651458 (#6743)
■ אלפא־ספרינט, 1982, 55,000, מצויינת, מזגן. 03"295867, 03"204369 (#3664)
■ אלפא סוד, 1982, עם שיפורים. 03"355469 (#12120)
■ אלפא סוד 1351, 82, ראשונה, 55,000 טייס. 03"481435 (#7723)
■ אלפא 33, 1200, 1985, 057"50622, 057"51180 (#14655)
■ אלפא רומיאו סוד, 1982, 1200 + מזגן + טייס. 03"838348 (#16033)
■ אלפא סוד, 1983 + מזגן + טייס. 052"443554/6, 052"29888 (#20544)
■ אלפא סוד, 1982, אזעקה, 60,000, שלישית, מצב מצויין. 08"463247 (#21937)
■ אלפא סוד, 82, 50,000, מצב מצויין. 03"777465 מ־14:00 (#6802)
■ אלפא־סוד, 1983, 1.3 מיטלי, במצב מצוין!! 03"796436 (#7214)
■ אלפא 33 1.2 מרופא, יד ראשונה, 96,000 ק"מ, 16,000. 057"943747 לא בשבת. (#16784)
■ אלפא סוד 1983 + טסט, במצב מעולה. 03"628340, 03"7512310 (#19977)
■ אלפא סוד 1982, מצויינת + סטריאו־טייפ (מחירון). 03"289986 בערב: 052"77123 (#24711)
■ אלפא ספרינט 1.5, שמורה + טסט לשנה, 1982, יד ראשונה. 053"42897 (#7308)
■ אלפא־סוד, 82, שמורה, יפהפיה + טסט + תוספות. בית: 03"429758, עבודה: 03"227758 לאיציק. (#19694)

אלפטה 1600, 79/80, שמורה, 8,000 דולר, ג'וליה 1975, מקסימה, 3,200 דולר. עבודה: 03"415558, בית: 03"410235 (#10811)

■ אלפטא 1600, 1979, שמורה, כחדשה, 85,000. 9713254, 844822 (#12067)
■ אלפטא 1979, יד ראשונה. 03"229723 (#6503)
■ אלפטא 79, 1.6, שמורה היטב + אזעקה + מערכת. 03"314435 (#22404)
■ בהזדמנות אלפא־סוד 1350, 1982, ראשונה, במצב מצויין. 03"234136, 08"240827 (#6353)
■ בהזדמנות ספרינט 1987, חדשה, תלוש ירוק מיד. 03"447924 (#3887)
■ יד ראשונה, 1979, 1300, שמורה היטב. 03"947480 (#20773)
■ לאוהבי אלפא – ג'ולייה 1.6 מיוחדת, במצב טוב. 052"425042 (#11390)
■ למבינים סוד 83 ראשונה 39000 כחדשה. 03"362706 (#24051)
■ מעוניין לקנות ג'י.טי.וי 2000, 80-79. 03"735974 (#22700)
■ סוד 1.2 1983 ראשונה, מעולה + טסט, 42,000. 052"81931 (#19149)
■ סוד, 1200, 1982, שניה, פרטית, מצב מצויין. 03"868795, 03"595636 (#22458)
■ סוד 1350, שניה, 1983, 52,000, 03"863382, 03"5510570 לרציניים. (#7100)
■ סוד 1200, 1983, ראשונה, במצב טוב + טסט. 03"417195 (#8832)
■ סוד 1200, סוף 1983, ראשונה + תוספות. 03"256759, 03"724532 (#19859)
■ סוד, 1.2, 1982, שמורה כחדשה, מחירון. 03"748565 (#22511)
■ סוד 82, 67,000 ק"מ, מצב טוב. 053"27831 ובערב: 053"28152 (#24767)
■ סוד 83, במצב מצויין, 43,000, ראשונה. 03"907571 (#16990)
■ סוד 83, ראשונה, כחולה, 43,000, מחירון, טוני. 03"419214 (#10574)
■ סוד 83, 1351, רדיוטייפ ראשונה, מתחת מהמחירון. 03"253889, 03"9225321 (#11688)

■ סוד 83 ראשונה, מיקאלי, 22,000 ק"מ + רדיו טייפ + טסט. 03"456366 (#19331)
■ סוד, 1983, 1200 + טסט והיטל, 42,000, 15,000. 03"586874 (#6766)
■ סוד 1982 + טסט לשנה, 50,000 ק"מ, שמורה. 03"9326755 (#8034)
■ סוד סוף 1983, 50,000, שניה + היטל. 03"455281 (#12804)
■ סוד 1983, ראשונה, מעולה (כסף) + טסט ומערכת. 03"403945 (#21180)
■ סוד 1982, מפתיעה!! + טסט + היטל + מערכת. 03"371757, 03"416491 (#11534)
■ סוד 1983 + מערכת! + אזעקה, אפשרות החלפה, נדירה!! 052"553319 (#11883)
■ סוד, 82, יפייפיה, טסט לשנה, כדאי לראות. 03"5524405 (#23252)
■ סוד 1983, מצויינת, יד־ראשונה + טסט לשנה. 053"44439 (#23980)
■ ספיידר 2000, כל התוספות, 12,500 דולר. 052"542011, 03"261844 (#22944)

אמריקאיות

■ אולדסמוביל אומגה 2500, 1980, כחדשה. 052"443986, בעבודה: 03"284289 (#11279)
■ אולדסמוביל אומגה 2500/4, 1983, מהשכרה, מחירון (קיבוץ גלילים) יחזקאל. (#17617)
■ אולדסמוביל אומגה 2500, 82, מעולה + תוספות. 057"78457, 057"77365 (#11644)
■ אולדסמוביל קטלס סלון 79, 4 דלתות מוכן להחלפה ביקרה 03"7513325, 052"78490, 22,500 (#16776)
■ אולדסמוביל קטלס, 1978, 2 דלתות, חשמלית, שניה, מצב מעולה, בהזדמנות 052"453346 (#7260)
■ אולדסמוביל קטלס ברום, 1980, ראשונה. 03"455763, בערב, לא בשבת! (#24215)
■ אולדסמוביל אומגה 2800 סי.סי, מצב מצויין. 03"299658, 03"295855 (#24586)
■ אולדסמוביל דלתה, דיזאל 79, מיוחדת, אוריגינלית. 08"222215, 08"244674 (#3759)
■ אולדסמוביל קטלס, סופרים, 1982, במצב מצויין. 03"796791, 03"786643 (#9252)
■ אולדסמוביל דיינ'וסי 1978, מפוארת, כמאות + חלונות חשמל, כחדשה, 26,000 ש"ח. 03"5592801, 03"5464411 (#10377)
■ אולדסמוביל קטלס סופרים ברוהם 1986, 1500 ק"מ, כל התוספות האפשריות, 105,000 ש"ח. טלפון: 03"611941, 052"72064 (#14672)
■ אולדסמוביל אומגה, 1983, ברושם, יד ראשונה, פרטי, 24,000 ק"מ. 051"880205 (#23272)
■ אולדסמוביל אומגה 6, 79, בעבודה: 08"472751, בבית: 055"21836 (#6912)
■ אומגה, 81, מצב מצויין, מזגן, מחיר מחירון. 03"390403 (#15313)
■ אומגה, "ברוגם", 1982 + כל השכלולים, מיד ראשונה. 03"729637 (#21435)
■ אל־קמינו, 1979, 8 צילינדר, מצב טוב. 03"323171 (#18454)
■ אל־קמינו, 1980, צבע מקורי במצב חדש. 03"383717, 03"382198 (#13056)
■ אספן 79, שמורה, 60,000 מייל, 21,000 ש"ח. 03"855678 (#23671)
■ אספן 77 מפוארת + מזגן, מערכת ותוספות. בעבודה: 03"9221292 (#16686)
■ ביואיק סקאילרק, 2500, 1980, שמורה + טסט לשנה. 03"411284 (#9085)
■ ביואיק ריגל 1982, טסט אפריל, 52,000 ק"מ + כל השיכלולים, כמו חדשה, 40,000 דולר, בשעות העבודה: 03"651470, 03"657761 (#6368)
■ ביואיק סנטורי ליטטד 1979 + תוספות כחדשה. 052"72326, 052"78091 (#24058)
■ בליזר ארוך, 1979, 10 מקומות, מכבי בכם, 17,000. 08"224246 (#11211)
■ בלגין ספורט, 8 צילינדר, 1974. בעבודה: 057"38087, טלפון. (#18711)
■ גיפי, ג'י.אם.סי. בליזר 81, יפהפיה. 03"5513248, 03"5511999 (#19309)
■ גרנד־פרי, 78, שמורה, שניה, 83,000 + תוספות, בורדו. 03"785203 (#11631)
■ דאו"ש 1974, מכני מצוין + מזגן + כדי + מערכת. 08"475606 (#13515)
■ דאו"ש 1972 לאחר שיפוץ צמיגים, אפשרות החלפה. 03"9231493 (#19348)
■ דודג' אספן, 1978/79, שניה, מזגן, 19,500 ש"ח. 052"82710 (#21028)
■ דודג' אספן 1980, פל אוטומטי. 063"37281, 063"32741 (#21967)
■ דודג' דאו"ש, 73 ונפוק + מזגן, רדיו טייפ, אזעקה, גיר ומנוע. 03"338120, 03"822377 (#21086)
■ דודג' אספן 1980 מצויינת לפרבה במחיר, במשרד: 03"281781 (#21272)
■ דודג' אספן 1978 כל התוספות כחדשה בהזדמנות. 03"484272 (#21595)
■ ולאנט, 1973 + טסט + מצבר, מכאני מצויין. 880829 מ־14:00. (#22054)
■ קונדר שברולט 1980 היפה ביותר בארץ, ארגז מקצועי למבינים חובבי מכוניות, 22,000 ש"ח. 03"994392 (#23715)
■ להוזלה הימפיות, מעולה, באולדסמוביל/פונטיאק 75, למני 03"342666, 16:00 (#20001)

למבינים, ביואיק לה - סברה, 1975, גג נפתח, יפהפיה. 03"264379 (#13395)

■ למכירה בהזדמנות, מכונית אולדסמוביל 2500 סי.סי. שנת ייצור 1983, יד־ראשונה, במצב מצויין, לפנות בין השעות 08:00-16:00 03"9225321 לפר סטולר. (#6702)

■ למכירה דאו"ש 73, מכני מעולה + טסט. 03"840554, 03"843030 (#24093)
■ מוסטנג 79 + טורוף + 8 צירה, אפשרי החלפה. 03"496848 (#15967)
■ מכוניות ההבטס, מציע: מליבוק קלסיק 1979 + 1978 + כל התוספות, מפרטי. 03"447152 (#23621)
■ מעוניין לקנות פונטיס 6 צילינדר אוטומ, אספן, 78/79. 03"425350 (#11792)
■ מראשונה!! שברולט מליבו, 1979, אוטומטית + מזגן + מערכת ותוספות. 03"782095 (#11489)
■ פונטיאק 350, ספורט, 1973, אוטומטית + מזגן + הגה + מערכת. 052"35785 (#23440)
■ פונטיאק 1970, ראשונה. 03"382503, בין 07:00-12:00, לפנה"צ. (#20641)
■ פונטיאק קרביניר, 1979, שניה (3600), שמורה ומיוחדת, 03"252477, 03"707498 בעבודה. (#23447)
■ פונטיאק, פניקס, 1979 + כל התוספות, אפשרות החלפה. 03"879888 (#20141)
■ פונטיאק פניקס, 1980, מזגן + תוספות, מיוחדת. 03"828832 (#13181)
■ פונטיק בונביל 79, 8, כחדשה, פל אוטומט. 03"999988 (#21894)
■ פורד מרקיורי – 6 צילינדר – 78, במצב טוב + טסט + תוספות. 03"622991 שחר. (#15763)
■ פורד סנדרבירד 1976, 8 צילינדר, חשמלית, מיוחדת!!! 03"480143 (#7929)
■ פורד פינטו 1976, 2300/4 רגיל, ספורט, מיוחדת. 03"9233879 (#8103)

לתשומת לב המפרסמים בלוח מעריב

כל המעוניינים להמשיך לפרסם את מודעותיהם לאחר הפרסום הראשון, מתבקשים להתקשר לטלפון (03)251-333 (רב־קווי) ולמסור את פרטי הפרסום הרצויים וכן את מספר הקוד כפי שהודפס בשוון בסוף המודעה (---#) הזכות לפרסום חוזר הנה ללא תשלום ותוקפה עד 4 שבועות מיום הפרסום הראשון.

בקשות לפרסום חוזר מתקבלות כל יום עד שעה 18.00 ובערב שבת וחג עד שעה 11.00 בלבד.

הנהלת מעריב

■ פורד קורטינה 1974, + מזגן + טסט, שמורה. 052"543539, 052"546536 (#11864)
■ פורד פרנמוט, 1979, אוטומטי + מזגן. 052"448212 (#16710)
■ פיגו 3, 1972, 5200 סמ"ק, מדע. 03"779220 לא בשבת. (#10953)
■ פלימוט 8 צילינדר 1973 + פחות + צבע + גיר + מערכת. 03"7515288, ובערב: 03"777197 (#24376)
■ פלימוט וולרה, 1979, סטיישן, 20,000 ש"ח. 02"638036, 02"868828 (#10208)
■ פלימוט 73, ספורט, מעולה + מזגן + הגה כח. 03"915165 (#18121)
■ פלימוט בקורדה יפהפיה ספורט, מיוחדת, 1972. 03"5515283 מ־09:30-16:30 (#6956)
■ קטלס 79, אוטומטית + מזגן + הגה כח. "מכי" 03"298733 (#16015)
■ קרייזלר קורדובה 1975, 8 צילינדר. 03"456172, 03"457536 ובבית: 052"63672 (#21688)
■ שבט 1979, אוטומטית, יד־שלישית, מצב מצויין. 03"425819 (#9031)
■ שברולט סאייטשן, 2500 סמ"ק, 39,000 מייל, כחדשה. 052"553069 (#19143)
■ שברולט אימפלה 8 צילינדר, 1979, ראשונה, פל אוטומטית 052"72232 (#19472)
■ שברולט סאייטישן, 81, 90,000, יד ראשונה, מחירון. 03"479136 (#10824)
■ שברולט מונזה 76 8 צילינדר, אוטומאטית, מצב מכני מצויין, 7500 דולר. 08"436782 (#21008)
■ שברולט נובה, גרירה, 32,000 מייל, 1978. 03"284996, 03"343272 (#23474)
■ שברולט נובה 1974 + מזגן + מערכת מצויינת. 03"721703, 052"83718 (#20082)
■ שברולט אימפלה, 1976, גרירה, חשמלית, הגה כח. 03"597441 (#21752)
■ שברולט סליבריטי 1982 יפהפיה מיטאלית, אפשרות החלפה. 885580 (#11747)
■ שברולט אימפלה, 1976, חשמלית + מזגן, מפוארת, כחדשה. 03"5511103 (#13438)
■ שברולט נובה 1978 + מערכת, צבע אורגינל, 20,000. 052"28023 (#15315)
■ שברולט סוכוב, 1979, אוטומטי, מזגן, יד־שניה. 03"998575 (#19365)
■ שברולט נובה ג'י.טי.אל, 1972, מצויינת, 4,500 דולר. 03"497607, 03"440911, 03"478330 (#24442)
■ שברולט סיטיישן, 1979, יד שניה, במצב טוב. 03"231394 (#19339)
■ שברולט אל קמינו 1979, חשמלית, שמורה, 8 צילינדר. 052"72326 (#11294)

ב.מ.ו.

■ 1600, סופרינג, 1972 + טסט + מערכת מצוינת. 03"449185, 03"287026 (#24069)
■ 320 אי 84, אוטומאטית + תוספות, 20,000 ק"מ, מחירון, אפשרי סטפורט למכפורט. 08"476108 (#15237)
■ 320 83, הגה כח, אוטומטית, מצויינות, מזגן. עבודה: 03"358786, בית: 03"5464331 (#20407)
■ 520, אי 1982, אוטומטית, כל התוספות, 63000 ק"מ, מחירון. 03"822044, 03"252610 (#10105)

■ 316/2, 84, רגיל, שניה, מיזוג, מיטל, כחדשה. 03"785328 (#21705)
■ 316/82 1800, אוטומטית ראשונה, 53,000 ק"מ, בכחנוניות, רדיוטייפ, אזעקה כחדשה. 03"484678 (#11911)
■ 316/4 אוטומאטית, 85, ראשונה, 26,000 ק"מ. 03"729871 (#10063)
■ 316/4, אוטומאטית, 1986, שחור, מיטלי + תוספות. 03"481574 (#14001)
■ 315, 1983, יבוא אישי, מטאלי + תוספות, יפהפיה. 053"30697 (#10146)
■ 315, ראשונה, 1983 + טייפ־רדיו, 44,000 ק"מ, יבוא־אישי. 9232218 (#21402)
■ 315, 83, 5 הילוכים, שמורה. טלפון: 03"728366 (#22252)
■ 315, 83, יד ראשונה, 55,000 ק"מ, מצב מצויין. 03"887519 (#11896)
■ 315 מיטאלי 82, יד ראשונה, מצב כחדש + תוספות. 03"5562075 אחה"צ. (#15380)
■ 316, 1981, אוטומטי, מזגן + ג'נטים מגנזיום + מערכת. 03"954507 (#3690)
■ 316, 1981, אוטומטי + מזגן + מערכת, עבודה: 08"466166, בית: 03"347406 (#8240)
■ 316, 1986 אוטומטית, 0 ק"מ. 052"81703, ובבית: 03"485076 (#14483)
■ 316, 1982 + תוספות/החלפה. 08"410354, 08"412231 לא בשבת. (#16908)
■ 316 יד ראשונה, 1978, במצב מעולה. 03"663148, 03"657735 (#22291)
■ 316, 1983, צורה חדשה, ראשונה, תוספות. 03"722629, 03"873804 (#22420)
■ 316, 1984 + מזגן + תוספות. 03"945527, 08"240627 (#22743)
■ 316, 1984 + מזגן + תוספת + טסט, שניה, שחורה. 052"440935 (#22753)
■ 316, 86 + כל התוספות, 7000 ק"מ כסף מיטאלי. 03"352517 (#22115)
■ 316, 86, אוטומטי, 4, כל התוספות. 03"331286, 03"955456 (#19192)
■ 316 אוטומט 83, צורה ישנה מיוחדת, מחירון. 03"362508, 03"712087 (#22996)
■ 316, 82, אוטומטית, מזגן, תוספות, כחדשה, טלפון: 03"453635 (#20742)
■ 316, אוטומטית, 4 דלתות + מדע, 1986 + תוספות. 03"317075 (#7576)
■ 318, אינג'קטור אוטומטית, 1982, יד שניה. 03"994225 (#6300)
■ 318 + אינג'קטורים 1982, אוטומטית, 75,000 ק"מ, יד שניה. ביום: 03"255278, החל מיום א' 03"336043 (#10676)
■ 318, אי יד ראשונה, 1985, אוטומטית בכסף מיטאלי כל התוספות האפשריות. בבוקר: 052"38335, 03"469330 בערב מ־20:00 (#23998)
■ 518, 79, אוטומאטי + מזגן וצבע חדש. בעבודה: 03"808625, בבית: 03"994459 (#24458)
■ 518 אי, 1985, יד ראשונה, 24,000 ק"מ. 03"615738 (#7078)
■ 518, 1983, מטאלי, מזגן, 5 הילוכים + תוספות. 03"226897 (#11311)
■ 518 אי, אוטומטית + כל התוספות, 1986, 66,000 ש"ח. 057"699071 (#23216)
■ 78, 316, שניה, טסט + תוספות, מצויינות. 052"33438, 052"457455 (#21337)
■ ב.מ.ו. 316, 1983, במצב מצויין. להתקשר לטלפון: 03"5593558 (#6686)
■ ב.מ.ו 520 אי, יד שניה, 1983 + תוספות. 03"7514889 (#15243)
■ ב.מ.ו. 320 כל התוספות, שנת 78. 03"825810, 03"822631 בבית: 03"410066 (#22965)
■ ב.מ.ו. 83, כל התוספות. 069"81152, 069"81432 (#10711)
■ ב.מ.ו. 1983, 315, מטאלית כחדשה. 03"717727, 03"268359 (#9455)
■ "טובגר" סוכנות מכוניות ב.מ.ו. כל דגמי 1987!!! מיידית, אפשרות החלפה. 03"242006 (#14209)

"טופקאר" סוכנות ב.מ.ו. מציעה: 316, 318, 518, 520, 1987, אספקה מיידית!! (אפשרות החלפה, אשראי עד 36 חודש) יהודה המכבי 4. 03"442842, 03"440735 (#24168)

■ "טופקאר" סוכנות ב.מ.ו. מציעה 316, 318, 518, 520, 1987, 1986. אספקה מיידית (אפשרות החלפה). 03"442842 (#22119)
■ מיבואו!! חלקי פח משומשים, דגם 316, 318, 320 ו־520, באוסוד"צ. 03"821014 (#23111)

מ.ס.מ. ליד הקניון רמת־גן 03"780892, מבדק הרצליה־פיתוח 7 דקות נסיעה מנמל תל־אביב 052"559159. *בדיקת רכב לקניה + אחריות לבדיקה!! רישוי שנתי!! הצוות המקצועי המוביל ביותר בארץ. (#7229)

ג'יפים

■ 65, במצב טוב + ביטוח פיברגלס. טלפון: 052"72918 (#10763)
■ ארוך, 1982, 6 צילינדר + אבזור כללי + טסט. 08"452314 (#7171)
■ ג'יפ 6 צילינדר, ארוך 1982, במצב מצויין. 069"37737 (#3285)
■ ג'יפ, 1971, מנוע 2200, שמור, במצב מצויין. 02"699785 (#13423)
■ סוזוקי 84, מעולה + טסט + תוספות. 03"858470, בעבודה: 08"484625 (#21549)
■ סוזוקי, 1984, 40,000, היפה בארץ, כתוש, מחירון. 03"314562 (#24455)

דייהטסו

■ 1300, אוטומטית, מזגן אורגינלי, מצויינת, תוספות. 03"371496, בשבת: 053"38302 (#19316)
■ 1600, סוף 1983, מזגן, טסט, 76,000. 02"816177, 03"9714548 (#18742)
■ דגמי דייהטסו 1987, ב־36 תשלומים, אפשרות להחלפה!!! 03"720738 (#20653)

דייהטסו שרייד 1983, אוטומטית + מזגן, במצב מצויין, בהזדמנות. 03"994235, 03"948855 (#6028)

■ דייהטסו שרמנט, 1984, אוטומטית + מזגן, 34,000 ק"מ. 03"415056 (#13006)
■ דייהטסו 1000, אוטומאט, 1983, יד ראשונה. 03"650731, 03"721685 (#12858)
■ דייהטסו 1300, 1983, מעולה, 42,000 + תוספות. 03"742918, 03"285271 (#24252)
■ דייהטסו 1000, 83, אוטומטית + מזגן, ראשונה. 03"827490, 03"5561629 (#24400)
■ דייהטסו 86, יד ראשונה, 10,000 ק"מ + מזגן. 08"469951 (#5806)
■ דייהטסו שרייד, שנת 83, אוטומטי, מחירון. טלפון: 03"595233 (#18638)
■ דייהטסו 83, שרייד + מזגן במצב מצויין, כתרו: 03"729257 (#6265)
■ דייהטסו שרייד 83, אוטומטי + מזגן + רדיו + אזעקה, יד־ראשונה, 50,000 ק"מ, מצב מצויין. 03"244405, 08"472755 (#10887)
■ דייהטסו אל. סי. 1300 5 מהלכים 85. 749934 (#16196)
■ מבחר דייהטסו קורה, 1985, ישירות מהשכרה, בהזדמנות. 052"540875 (#23090)
■ רקורד סטיישן 1977 + מזגן, דייהטסו שרייד 1983. 03"5511704 (#21638)
■ שרייד 1983, 39,000, מזגן, ראשונה, תוספות. 14,500. 951912 (#13427)
■ שרייד, מטאלי, טסט לשנה, 5, 1982, מעולה. 03"9323103 (#3298)
■ שרייד, 1000, 1985, 5 הילוכים + מזגן. 052"21106 (#11925)
■ שרייד 83, 66,000, מהשכרה, מצויינת, שניה. 03"346719, 052"61276 (#11377)
■ שרייד 1000, 83 מהשכרה, מצויינת, טסט לשנה. 03"374017 (#8018)
■ שרייד, 83, מהשכרה לשעבר, 2,000 ש"ח פחות מהמחירון. 052"70271 (#5171)
■ שרייד טורבו 86, אדום שחור, 10,000, 23,000 ש"ח. 052"85343, 052"77769 (#24391)
■ שרייד 83, אוטומטית, במצב מעולה. 052"540610 (#9534)
■ שרייד, 1986, 0 ק"מ, הקונה – יד ראשונה. 067"20110 (#21848)
■ שרייד 83, ראשונה + מזגן + מערכת, 37,000, מטלי. 03"950996 (#23465)
■ שרייד 1986, אוטומטית + מזגן אורגינלי + הרבה תוספות. 840682 (#19235)
■ שרייד 84, אוטומטית + מזגן + תוספות, ראשונה, 30,000. 03"627153 (#23673)
■ שרייד 1984, רדיו + מזגן, שניה, מהשכרה, 45,000. 03"9220119 (#11782)
■ שרמנט 1300, אוטומאטית, 1984, שמורה, מחירון. 052"23447, 052"29062 (#16640)
■ שרמנט 1983, 1600, אל.סי 5 הילוכים, ראשונה. 03"342087 (#21397)

תן במבצע השנה קח דייהטסו 1987!!! ב־36 תשלומים 052"543875 (#22550)

וולוו

■ 2000, 1978, אוטומטית + מזגן + טסט (החלפה). 03"7519894, לא בשבת. (#24239)
■ 240 די.אל. 1984, 55,000 ק"מ, נוכה, אוטומטית, הגה כח, חלונות חשמליים, מזגן. 051"30687 (#4169)
■ 240, ג'.אל. 83 + מזגן, חלונות חשמל + הגה מושלמת. 03"726735, 03"319103 (#23103)
■ 340, 1986, פרטית, יד ראשונה, אוטומטית + מזגן + רדיו־טייפ, 5500 ק"מ. 053"44782, 052"542182 (#19905)
■ 760 ג'י.אל.אי. 1983, מפוארת + כל התוספות + מערכת. 03"590070 (#23234)
■ 1980 סטיישן יד־שנייה, 125,000 ק"מ, מצויין!!! 03"336562 (#3320)
■ 82, סטיישן, 1800, אוטומטי + תוספות, 28,500 ש"ח. 055"50043 (#10685)
■ 1973, אוטומאטי + מזגן מצוינת, 6500 דולר. במשרד: 03"381002 (#23625)
■ 144 – 1974, אוטומטי, מנוע וגיר חדשים. 057"958905, 057"956134 (#10062)
■ 144, 1974, אוטומטית + מזגן, מיוחדת. 053"24967 ובשבת: 053"52078 (#23008)
■ 144, 1973, מצויינת, אוטומטית + מזגן, טסט לשנה. 052"36076 (#23019)
■ 144, 72, מצב מעולה + מערכת + טסט, 5,000. 03"9649376 (#9515)
■ 244 די.אל. 1982, הגה כח, מזגן, יפהפיה, 29,000. 03"9224246 (#22624)
■ 244 1976 אוטומט שניה, שמורה. 051"29229, 051"30942 (#13765)
■ 244, 1900 סמ"ק, 1978, אוטומאטית + מזגן, מחיר מתי 17,000 ש"ח. 03"810436 (#24507)
■ 244, ג'יאל, 1982, אוטומט + מזגן. 02"521482, (משרד) 03"621704 (#19199)
■ 345, ג'י.אל. 82, אוטומטי, יד ראשונה, קילומטר נמוך, לפי מחירון. 057"423133 (#18373)

■ בהזדמנות, 244 ג'.אל. 79, אפשרות החלפה בזולה. 052"452345 (#21784)
■ בהזדמנות וולבו 144, 1971 ומצטנה, 74. 053"88492 (#10913)
■ ג'י.אל. 1980, שמורה, במצב טוב + הגה כח + מזגן + תוספת, מחירון, אפשרות החלפה לזולה. 03"9226469 (#22057)
■ ג'י.אל 1982 + מזגן, הגה כח, מערכת, שמורה. 03"745977 (#23305)
■ וולבו 1800 די.אל 1979, שניה + מזגן, מצויינת. 063"36807 (#7863)
■ וולבו 1800, 1984, מנכה, 40,000 ק"מ. טלפון: 04"928450 (#22830)
■ וולבו 343, 78, שלישית מכני טוב, מחירון. 03"885699 (#15889)
■ וולבו 1982, 244 ג'י. אל. אי. כל התוספות, כחדש, 42000 ש"ח, לרציניים בלבד. 03"994012 (#14629)
■ וולבו ג'י.אל 1979, רגיל + מזגן + תוספות. 03"5050033 (#19824)
■ וולבו 1979 ג'י. אל, אחרי אוברול. 03"653624 (#14710)
■ וולבו 1973, אוטומטי + מזגן, מצב טוב. 03"5322157 לא בשבת. (#23006)
■ וולוו 345, מודל 1980, קר 14,500 ש"ח. 052"27750, 052"451145 (#3465)
■ וולוו 343, כחדשה, 1977, אוטומטית, מחיר מחירון. 03"770339 (#6553)
■ וולוו אפור, 245, 1981 + מזגן. 057"78644 (#7208)
■ וולוו 1800, 84, יד ראשונה, 27,000 ק"מ, 856586 ב־17:00 בערב. (#8247)
■ וולוו 1979 ג'.אל. 245, מצויין אוטומטי, מזגן. 03"862632 (#14535)
■ וולוו די.אל, 1981, 60,000 ק"מ + טסט לשנה. 051"881205 (#23265)
■ "גיטר", מוסך שירות לוולוו, סיפול 10,000, 125 ש"ח (כולל מע"מ), סלמה 44. 03"829968 (#21718)
■ "סוייד אין וולבו" מציאה 740 ג'י.אל.אי. 1986, כל התוספות. 03"265696 (#23958)
■ למכירה 264 ג'י.אל.אי. 79, 93,000 ק"מ, מעולה. 08"224077 (#7006)

מוסך עזר "וולוו־יהבוד" שרות אישי, מקצועי ואמין. שבזי 4. 03"352532 (#24786)

■ מעוניין לקנות וולבו, 68 – 73, מעולה, אוטומט + מזגן. 052"70274 (#22004)
■ סטיישן די.אל 1982, מצויינת, 90,000 + מזגן, 30,000 ש"ח. 052"449277 (#22676)
■ שנת 80, 345 ג'י.אל, אוטומטי, 61,000 ק"מ, מחירון. 052"77202 (#13187)

ווקסהול

■ ווקסהול 74 בהזדמנות + טסט, מנוע 82. 03"483595 בערב. (#23977)
■ שבט 78 מהשכרה טסט 10 חודשים, מחירון. 03"9613289 (#9582)

טלבוט

■ בהזדמנות טלבוט סולרה 1600, 1984, 27,000, ראשונה, אוטומט + מזגן. בערב: 067"21379, 067"90172 (#9523)
■ הורייזן 83, 1300, יד ראשונה + תוספות. טלפון: 08"454758 (#24377)
■ הורייזן 1300, 1983, ראשונה, 37,000, מצב מצויין. 03"345430 (#24057)
■ טאלבוט, 5 אקס 1510, סוף 81, אוטומטית + מזגן + הגה כוח + חלונות חשמל, מטאלי, שמורה להפליא, 47,000 ק"מ. 03"901062 (#11806)
■ טלבוט 1300, 1982, דגם 1510, 5 דלתות. 03"717492 (#3187)
■ טלבוט הורייזן, 1300, 83, יד שנייה, פרטי. 03"224291, 052"72740 (#22636)
■ טלבוט, 1510, מהודרת, 82 + סדגן + סטריאו, 145,000. 08"225696 (#21181)
■ טלבוט סולרה, 1600, אוטומטית, 82, 51,000, מושב נסיעה נעילת מהירות, מזגן, הגה כח, חלונות חשמליים ועוד. 03"9324406 (#23349)
■ טלבוט סולרה 1982, יד ראשונה, 54,000 ק"מ. 052"32555 (#6809)
■ טלבוט הורייזן, 1300, 1983, ראשונה + טסט, 50,000 ק"מ. 067"94990, 067"90720 (#9009)
■ למכירה טלבוט 1510, 1982, במצב מכני מצויין, צבע מטלי, הגה כח, חלונות חשמליים, מערה חשמלית, מחירון. 053"93431, ליעקב. (#21111)
■ סולרה 1300, 1982, מראשונה, 11,000 ש"ח (במשרד 03"381002) (#23624)
■ סולרה ג'י.אל.אס. 1600, מטאלית, 1983, אוטומטית + מזגן, מפוארת, כחדשה. 03"825921, 03"5522843 (#10807)
■ סולרה 1983, 1600 ישירות מהשכרה, אפשרות החלפה. 052"543549 (#23236)
■ סולרה 1983, 1600, פרטית מצויינת, 5 מהלכים. 03"742906 (#10394)

קבלת מודעות!
מ־8.00 עד 20.00
לוח מעריב
עד 60 יום אשראי
03"727630
03"739297
03"738707
לבעלי כרטיסי אשראי

לך על בטוח לוח מעריב

■ סוליקה, 1981 + מזגן + הגה כח + אוטומט, 10,000 דולר. 376714, 843107 (#17493)
■ סימקה 1983, סטיישן!!! דרישה מושית. "מכוניות צמרת" 03-373393 (#12801)
■ סלוהה אס.אקס 1981 אוטומט + מזגן + הגה כח ספארות + שיכלולים בחודשה, 15,000 ש"ח. 052-87641 (#6173)
■ סנבה, 1984, מצויינת, 23,000 + טסט ראשונה. 5566924 (#23187)

טנדרים

■ 2 טנדרים 504 82, 305 סטיישן 82. 055-29309 (#8192)
■ 404, 1979, יד־שניה, מכני חיצוני מצויין. 052-451340 (#22832)
■ 504 + 86 + ארגז תיקני, בהזדמנות הדיין. 03-902604 03-709023 (#21887)
■ 504 פרו 83 + ארגז במצב מצוין. 059-71842 03-330331 (#19132)
■ 1984, סובארו 1600 + ארגז, כחדש. "מכוניות צמרת" 03-373393 (#4161)
■ בהזדמנות, סובארו 84, 1600, 5 הילוכים. 08-220515 08-247454 (#3354)
■ בהזדמנות טנדר סובארו חדש 1986 0 ק"מ. 03-789775 (#23484)
■ ג'י.אם.סי, 1984, סיירה, אוטומט דבל קבינה + פיג'ו 504, 1985, דיזל. 03-479852 (#22191)
■ דודג' די 100 1970, טסט לשנה מצב מצוין!! 03-473588 (#10212)
■ די־200, 72, מנוע חדש, מצב מצויין. 03-5591683 (#18862)
■ טלבוט 81, ארגז סגור, מצב מכני טוב. 03-345008 (#6163)
■ טלבוט 1981 + ארגז, שמורה!! מצויינת!! "מכוניות צמרת" 03-373393 (#12798)
■ טלבוט 1981 + ארגז + טסט בהזדמנות במצב מצוין. 03-613517 (#16845)
■ טלבוט 1981 + ארגז מסודר לנוסעים. 03-256583, ובערב: 03-496320 (#22811)
■ טנדר מלף 1985, 39,000 ק"מ, יד ראשונה. 052-25613 (#19258)
■ טנדר פג'ו 504, 1982, מעולה. 03-452888, לא בשבת. (#3399)
■ טנדר פיג'ו 504, 1982. בשעות העבודה: 069-37177 069-37036 (#6995)
■ טנדר סובארו, 1600, חדשה, 1986, אפס ק"מ. 08-463083 (#21024)
■ טנדר פיג'ו 504, מודל 1982, טסט לשנה. 02-361365 (#23186)
■ טנדר פג'ו, 404, 1976 + ארגז נפרד. בעבודה: 03-623014 (#23374)
■ טנדר סובארו 81, 1800, 75,000, מצב מכני מעולה. בעבודה: 313633, 655380 (#11917)
■ טנדר סובארו 1979, 1600 + ארגז + טסט לשנה. 03-745478 (#23001)
■ טנדר מיאט 238, 74, לפרוק. 03-480148/9 (#19784)
■ טנדר סובארו 1600, 83, פרטי. 052-454702 (#6135)
■ טנדר פיג'ו 504, 82, 92,000, יד ראשונה. 052-449990 (#24297)
■ טנדר מרצדס 208 82, ואן מסעף כפול, ארגז, אורן. 04-923343 (#19690)
■ טנדר כרמל 1980, 91,000 ק"מ, מצויינת. 03-5562141 (#16323)
■ טנדר סימקה 79, 110,000 ק"מ, במצב טוב. 052-34380 (#4683)
■ טנדר פג'ו מצוין 2000 ג'י 5 85 מחירון. 03-5564131 (#23211)
■ טנדר 82, 504, 200,000 ק"מ + ארגז סגר. 03-475111 (#23890)
■ טנדר רום כרמל, 1979 + ארגז סגור, 08-476294, 08-460633 ובעבודה 055-25991 (#8021)
■ טנדר סוזוקי קארי, 1984, ראשונה, מצב מצויין. 08-454075 (#20703)
■ טנדר פיורינו, 1982, במצב מצויין + טסט. 03-204075, 03-879984 (#20813)
■ טנדר סוסיתא, מנוע פורד, 77, מצויין. 03-840895 (#24752)
■ טנדר טלבוט 1982 יד ראשונה טסט לשנה. 03-651458 (#6767)
■ טנדר פג'ו + ארגז + נגררת 1973, במצב מצויין. 03-994987 (#11016)
■ טנדר סוסיתא 1974 + טסט + ארגז, במצב טוב. 03-9367739 (#11596)
■ טנדר טלבוט 1982 יד ראשונה, פרטי. טלפון: 03-853963 (#15643)
■ טנדר רום 1981, במצב טוב, מחירון. 03-837608 (#16586)
■ טנדר סובארו מסחרי, 1983 + ארגז, יפהפיה, ראשונה. 03-856389 (#22566)
■ טנדרים סובארו!! 1983 4x4 + 1982 + 1979, 03-479852, 067-90377 (#24578)
■ טרנזיט 76, טנדר במצב טוב. 03-216929 03-5564301 (#21984)
■ טרנזיט, 1982, קבינה כפולה, מזגן, היתר ל־10 נוסעים. עבודה: 052-83990, בבית: 052-552233 (#21602)

מ.ס.מ. ליד הקניון המערבי 03-780892, מבדק הרצליה־פיתוח 7 דקות נסיעה מצפון תל־אביב 052-559159 "בדיקות רכב לקניה + אחריות לבדיקה!! רישוי שנתי!! הצוות המקצועי והזמין ביותר בארץ. (#7232)

■ סובארו 1600, ראשונה, 1985, פרטי, במצב מצויין. 03-483968 (#15278)
■ סובארו 1600, 1983 + ארגז. עבודה: 052-552233, בבית: 052-83990 (#21652)
■ סובארו 1600, 1980, מיאט ציר... 1981, טלבוט סימקה – 1981. 03-371876 (#9132)
■ סובארו 1600, 1986, אפס ק"מ, אפשרות החלפה. 03-9323425 (#10969)
■ סובארו 1800, מודל 1981, 4x4 + ארגז. 063-90037 (#15053)
■ סובארו 1600, 1986, חדש!!! 0 ק"מ!!! 03-381385 03-482013 (#22059)
■ סובארו, 1986 + 1981, 4x4 + ארגז, מראשונה. 052-20148, 03-786910 (#22266)
■ סובארו 1600, 1986, חדשה, אפס ק"מ. 03-258705 (#22379)
■ סובארו 1600, 1986, 0 ק"מ, אפשרות להחלפה. 03-260654 (#15098)
■ סובארו טנדר 1800/4 1983 ראשונה. 053-25774, 053-39423 (#22081)
■ סובארו, סוף 1983, 1600, ארגז, במצב מצוין. 03-355773 (#20930)
■ סובארו 1980, 1600 + ארגז, כחדשה!!! 9,000 ש"ח. 03-258705 (#11894)
■ סובארו טנדר, 1600, 82, מסחרי, ראשונה, 88,000 ק"מ. 052-542089 (#8793)
■ סובארו 600, 82, ארגז מיוחד תקני וגדול, 40,000 ק"מ, במצב חדש, רדיו ותוספות. 052-84892 (#20866)
■ סובארו טנדר 1600, 4x4, 1980 יפהפיה. 03-730152 בשעות משרד. (#19438)
■ סובארו 1600 4 x 4, 1979 + טסט + ארגז. 055-84212 לא בשבת. (#22826)
■ סובארו 1982 + ארגז תוספות. מצויינת, ראשונה. 03-622731, בעבודה. (#21503)
■ סימקה 1100, 1980 (ארגז סגור) + רדיו. בערב: 03-402068 (#21444)
■ סימקה 1979 + ארגז בהזדמנות מחיר, 4500 ש"ח. 03-875023 (#16829)
■ סימקה 78, ארגז פתוח + מושבים, מצב מעולה. 03-9643507 (#23453)
■ פולקסואגן דבל קבינה 1984 + טנדר סובארו 1979. 03-479852 (#14691)
■ פולקסוגן קארי 1984, שניה + טסט, במצב מצויין. 03-911936 (#13133)
■ פולקסוגן מסחרי סגור, 1978, ראשונה, מצויינת!!! 057-410119, 057-73998 (#23281)
■ פורד 100, אף, 1980, אוטומטי + מזגן + טסט, כחדש. 03-481570 (#23069)
■ פורד 150 (פורד"ב) 82, כחדשה, מזגן. 08-476237 לא בשבת. (#21149)
■ פג'ו 404, 1981, שניה, 95,500 ק"מ, מחירון. 052-451297 (#15777)
■ פג'ו 404 1974 + טסט מכני חיצוני שמור. 052-557919 (#22757)
■ פג'ו 404 1979 במצב מצויין. 702204 (#23870)
■ פיג'ו 404 סוף 1985 + ארגז, מסודרת, 26,000. 08-240572 (#24283)
■ פיג'ו 504 מודל 81, מחירון. בבוקר: 03-588593, בצהריים: 03-833851 (#23603)
■ פיורינו 1982, מראשונה + ספסלים חלונות + אזעקה, מדירה!! 052-557339 (#11878)
■ פיורינו, 1981, סוג מאוד, רדיו וספסלים. 052-542841, 03-204662 (#22880)
■ פיורינו, 1982 + טסט + רדיו + חלונות + ספסלים. 052-457342, 052-452820 (#3459)
■ פיג'ו 404, 79, טסט שנה, מצב מצויין. 03-5560887, 03-5519611 (#21545)
■ פיג'ו 404, 1984, בהזדמנות. 03-9610649, 03-9613502 (#13738)
■ פיג'ו 504, 1982, פרטי, ניתן להחלפה (בבנקרה). 03-383128 (#14974)
■ פיג'ו 504, 1983 + מזגן, ראשונה, במצב מעולה. 03-216496 (#18657)
■ פיג'ו 504 + ארגז וספסלים, שמורה + טסט. 03-901139, 03-9234520 (#20500)
■ רום כרמל 80, פרטי + ארגז תיקני. 052-29838, 052-55078 (#11512)
■ רום 80 סגור, שניה, 74,000 ק"מ. 03-358490 בעבודה. (#19860)
■ רום 1978, מנוע וגיר פורד + ארגז תיקני. 03-9369746 (#11610)
■ שברולט 10 אוטומטי 1981 טסט + מזגן. 063-72315 בחול. (#12890)

לנצ'יה

■ 1300, 1982 שחורה יפהפיה, 60,000 ק"מ ראשונה, מחירון. 03-414573 (#16826)
■ 1983, דלתא, ראשונה, שמורה כחדשה + מערכת + תוספות. 052-551514 (#24759)
■ 1984, דלתא 1300, מראשונה, מטלית, אפשרות להחלפה. 03-852897 (#3659)
■ בהזדמנות לנצ'יה דלתא 1300, 1982. 061-33743, בערב. (#24364)
■ בהזדמנות לנצ'יה דלתה 1982 כחדשה, טסט והיטל. 03-809364 (#19121)
■ בטה 2000, 1979 + מזגן + הגה הטעמי כוח. 052-63207 (#14365)
■ בטה 1800, 75 + אוברול + טסט במצב מעולה!! 03-724794 (#21101)
■ דלתא 1300, 1983, 38,000 ק"מ, שמורה. 03-221344 (#6522)
■ דלתא 1300, 1983, ראשונה + טסט, 41,000, מחירון. 9224995 (#15586)
■ דלתא 1300, 1983, שניה, במצב מצויין. 03-954894 בערב. (#12454)
■ דלתא, 1982, יפהפיה, 55,000 ק"מ + טסט לשנה. 03-995065 (#23224)
■ דלתא 1983, 45,000 ק"מ, 15,000 ש"ח. 03-470223 (#10100)
■ דלתא 1984, לשעבר מהשכרה, 64,000 ק"מ. 08-456225 (#18676)
■ דלתא 1983, יפהפיה!!! גג נפתח, אפשרות החלפה. 052-88138 (#7037)
■ דלתא 83 1300, שניה, במצב מעולה + מזגן, מחירון!! בקריה: 03-763103, בעבודה: 03-5593247 (#21262)
■ דלתה 1300, 1983, מראשונה, במצב מצויין!! 03-266529, 052-77082 (#7969)
■ דלתה 1982, יד שניה, 53,000 + היטל, מחירון. 03-995286 (#16729)
■ דלתא, 84, יד ראשונה + מזגן + רדיו + טייפ. 052-77570 (#18774)
■ פרוי במצב מצויין 82, שנה טסט + מזגן. 052-84381 (#23751)
■ לאוהבי מהירות והנסיעה מושלמת: בי־2000, 1976, כחדשה. 04-672791 (#6159)
■ לנצ'יה בטה 1600, 1978 + מזגן, אחרי אוברול. 03-857647 (#20380)
■ לנצ'יה דלתא, 1300, 1982, שחורה, 5 + תוספות. 03-310657 (#8913)
■ לנצ'יה בטה 1978, שמורה, או החלפה לזולה. 03-746547 (#24500)
■ לנצ'יה בטה ספורט, 1975, מרהיבה ביופיה. 03-905787, 03-902952 (#22809)
■ לנציה דלתא, 1300, 1983, יד ראשונה + תוספות. 08-222624 (#16872)
■ מעוניין לקנות לנצ'יה ספורט 1978 במצב מצויין. 063-33724 (#14932)
■ נדירה ביותר, לנצ'יה בטה קופה, 1600 1979. 03-9321176 (#14117)
■ פריזמה 84, 1300, מטאלי, 22,000 ק"מ. 03-399915, 03-9220630 (#13756)
■ פריזמה 85, 1300, ראשונה, טסט, 22,000, מחירון. 08-220240 (#11321)

מוריס

■ אוסטין אלגרו 77 אוטומטי, שניה. 03-785147 לא בשבת. (#23425)

מיני־מיינור

■ דרושה מיני מינור אוטומטית, 78־79, במצב טוב. 063-62824 (#22380)
■ למכירה, מיני 1275, ג'י.טי, משופרת + תוספות. 03-856908 (#19883)
■ מיני מיינור 1000, 1973, שמורה, מצב מכני מצויין. 03-861482 (#6051)
■ מיני מיינור 1000, 1971, אוטומטית + טסט. בערב 5462356 (#16213)
■ מיני מייפר, 1000, 1983, מיוחדת, מטאלי, 45,000. 03-411698 (#21698)
■ מיני מיינור, קלודמן יפהפיה, 1974, מצב מצויין. 052-25886 (#19153)
■ מיני 69, אוטומטית, טסט לשנה. טלפון: 03-794107 (#24316)
■ מיניפיינור מייפר 1985 23,000 ק"מ. 03-915391, 03-338944 (#10234)

מסחריות

■ 2 מכוניות טרנספורטר, 83 03-269261 (בג'יהור או עמרא). (#16726)
■ אל.טי. 45, סגור, 1984, ראשונה, במצב מצויין + תוספת. 03-9323118, (לא בשבת). (#3693)
■ באופורד 1977, במצב מכני מצויין, בהזדמנות. 03-625331 (#6505)
■ בהזדמנות פולקסוואגן, דך קבינה, 1985. 03-722592, 03-916901, 03-840256 (#13580)
■ ב"י 9, 1982, במצב מצויין + גגון, פרטי. 03-778634, 03-748992 (#22844)
■ ב"י.5. 2000, 1983, יד שניה, 76,000 ק"מ. 055-52232 (#11992)
■ ג'י.אם.סי. ארוך 1980, במצב מכני מעולה + בירוד. 03-590017 אורי. (#19209)
■ גמד מרצדס, 1974, 10 ראשים, אחרי אוברול ושיפוצים!! 02-911531 (#7295)
■ ג'י.אם.סי הדירה, ארוך, 74, מחירון. 03-5058127, 03-5519238 (#22410)
■ דדיפיסיפי, 1983, טלבוט ספיישך "מכוניות צמרת" 03-373393 (#12807)
■ דוקאטו 2000, 84, מזגן, 9234162 50,000 (פרט לשבת). (#15540)
■ די 300, 73, מנוע 82, במצב טוב. 03-321076 (#15186)
■ טנדר פולקסוואגן קרי 1984 + מזגן + ארגז, פולקסוואגן טרנספורטר, 1983 + חלונות ומושבים. 03-499407 אורי. (#15156)
■ טרנזיט 82, שניה, 77,000, מכני חיצוני מעולה. 03-5524852 (#14995)
■ טרנזיט 100 גרעני 86, כחדשה, 13,000 ק"מ. 2-261913 08 משה, לא בשבת. (#24531)
■ טרנזיט 1974, מצב מצויין, 3500 ש"ח. 03-255983, 03-218475 (#23226)
■ טרנזיט 1982, מעולה, ראשונה, 52,000 ק"מ. 051-884247, 051-887093 (#19105)
■ טרנזיט 1984, 10 נוסעים, 16,800 ש"ח, כחדשה. 03-872125 (#6430)
■ טרנזיט 81, טסט לשנה, 10 מושבים. מהצהריים: 03-9614901 (#22890)
■ טרנזיט גרמנית מודל 1974 + חלונות. 052-21014 (#22579)
■ טרנזיט סגור 1977, פולקסואגן מיניבוס 1979. 063-32304, 063-88758 (#21943)
■ טרנזיט 1977, תארכפל, שמור, מחירון. 03-950492, לא בשבת. (#22483)
■ טרנזיט 1976, אוברול + גיר חדש + טסט + רדיו. 03-738982 (#23230)
■ טרנספורטר 82, ראשונה, חלונות + מושבים אורגינלים. 052-912294 (#13745)
■ טרנספורטר 79, אוטומט, מכני מעולה, טנדר סוסיתא, 79. 375770 (#24772)
■ טרנספורטר סגור, 1983, במצב מעולה. 03-853413 בין השעות: 08:00-16:00 (#13899)
■ טרנספורטר 86 טורבו דיזל, ראשונה מפרטי כחדשה. 057-416549 (#15212)
■ טרנספורטר פולקסואגן, 1984, יד־ראשונה, מצב מצויין. 03-9649145 (#19924)
■ טרנספורטר 1979, מסחרי, סגור, וקירור ביגוד, מצוין. 052-20148 (#22495)
■ לבעלי כרטיס אשראי, בטוח תרבה בתשלומים. 03-391391 (#13781)
■ למכירה פורד ברונקו 4x4 1980, מחיר בבס, גיר אוטומטי + מזגן. 04-895253 (#19811)
■ מרצדס 38-38-38, שרות לקבלה בדיקות בטלפון ללהזמנת חבר, בכרטיסי אשראי: ויזה, ישראכרט, דיינרס: מרצדס־בנץ 24 שעות ביממה. 03-38-38-38 (#19040)
■ מבירה הדילה 238/76 שמור מ מנובה. 03-9360287 (#9494)
■ מעוניין בטרנזיט 79 או 83־84 שמורה. 03-397993 לא בשבת. (#23573)
■ מרצדס המגב, 1972, 1976, מכתוריות, פרטי, במצב טוב. 03-480623 (#24247)
■ מרצדס 608 די סגורה!! 1986, באחריות החברה!! 052-84436 (#11543)
■ מרצדס, 1983, בנץ 130, ראשונה, למובעים כחדשה!!! 03-481658 (#10925)
■ מרצדס 608 די. סגורה, 81, מצויינת, מחירון. 052-77256 (#22382)
■ מרצדס אס.בי. 170, 10 מושבים, ראשונה. 02-911365 .1983 (#11874)
■ משאית די־500, 1972, שמורה!! פליטה מרחבת. 053-57484 (#23803)
■ סובארו 700, 1984, במצב מעולה. 03-357220 (לא בשבת). (#11304)
■ סימקה טלבוט 1100 1985. 055-24696, בערב: 055-25508 לא בשבת. (#16786)
■ פולקסוגן, 1979 + חלונות, שניה, במצב טוב. 03-363743 (#10962)
■ פולקסואגן 1979 סגור, חלונות, מנוע חדש, מחירון. 03-612545 (#9209)
■ פולקסואגן אל.טי. 76, במצב מצויין. 063-61041 (#19980)
■ פולקסואגן דבל קבינה טורבו דיזל 0 ק"מ 87. 069-42594, 069-42273 (#22173)
■ פולקסואגן קבינה אחת, 1973, זקוקה שיפוץ. 03-765939, 03-293298 (#23268)
■ פולקסוגן 77, מצב מעולה, מנוע 2000. 052-557971, 052-546894 (#10655)
■ פולקסוגן אל.טי. דבל נוסע, 1979, יד־ראשונה. 03-783395 (#6616)
■ פולקסוגן אל.טי. 1979 + ארגז אל במצב מעולה. 03-905094 (#16825)
■ פולקסוגן, דבל קבינה, 1985 ראשונה, 34,000. 069-42594, 069-42273 (#18097)
■ פורד 010, בתוך 1973, ארגז, תנובה – מצויינת. 03-584114 (#22561)
■ פורד טרנזיט מסומים 10 מקומות + חלונות. 03-785669 (#21094)
■ פורד טרנזיט, קמבי, 86, מחיר מחירון, להתקשר: 03-289612, 03-201883 (#9653)
■ פורד טרנזיט 1979 + טסט + רדיוטייפ במצב מצוין. 03-731017 (#11851)
■ פורד טרנזיט 1985 + ספסלים חלונות לקונה רציני 03-733306 (#13090)
■ פורד טרנזיט 1984 + ספסלים חלונות, ראשונה, כחדשה. 03-749567 (#17638)
■ פיאט דוקטו, 1984, (ג'י.5), מראשונה: כחדשה!! 19,000 ש"ח, אפשרות החלפה. 03-258705 (#11914)
■ פיאט פיורינו 1983, מצב מעולה, ב־8000 ק"מ. 03-990046 (#23566)
■ פיג'ו ג'י.7, 1972, מצב מכני, מעולה, טסט. 055-84410 (#16642)
■ פינג'ו מסחרי, 504, 82, ארגז סגור, מצב טוב. 03-905381, 03-475111 (#8535)
■ פיג'ו מסחרי, ג'יי 7, 1979, ראשונה, 10,000. 03-482915 (#10872)
■ פיג'ו ג'י.5 1984, מסחרי + מושבים. בעבודה: 08-445350 לאבי, בערב: 08-445331 (#14912)
■ רנו טרפיק, 1986, 15,000 ק"מ, 057-690958 25,000 ש"ח. (#23210)
■ רנו 4, 83, מסחרי. בעבודה: 03-781458, בבית: 03-787947 (#10289)
■ רנו טרפיק בנזין, 1983 "מכונות שרוקי" הרצליה. 052-86966 (#15251)
■ שברולט 80, אוטומטי + הגה כח + מושבים, טוב. 052-33282 (#13521)
■ שברולט קסטו מודל 80, דמוי בליזר + הגה כח + הנעה קדמית + מזגן מכבר במצב. 03-5519611, 03-5560887 (#21560)

מרצדס

■ 200, 1977 + מזגן, שמורה היטב, 18,500 ש"ח. 052-25621 (#3941)
■ 200, 1983, ראשונה, אוטומטית + תוספות מיוחדות!!! 03-9231881, 059-71078 (#22462)
■ 200, 76, מונית לשעבר, אחרי אוברול, 12,000. 03-321781 (#22866)

200, 83, ראשונה, מזגן גג נפתח, 65000 ק"מ לרציניים בלבד. 08-452213, 08-456351 (#24271)

■ 300 אס.אי. 1986, מפוארת, ביזור + השיכלולים, אפשרות למרות. 03-411890 (#23479)
■ 220 סטיישן, 1975 + אוברול כללי + טסט לשנה, אידיאלי לדתיים, בהזדמנות!! 053-42677, 053-42095 (#23658)
■ 220, מפרטי, 1972, רגיל + מזגן, מחירון, סופי – החלפה. 052-912019 (#22312)
■ 230, מונית לשעבר. אוטומטי, 1979 + מזגן והגה כח. 03-950422 (#6498)
■ 230 אי. 1986 + מזגן, אוטומטית, כל התוספות. 03-411663 (#21940)
■ 230, 1976, 7 בקיבות, מונית לשעבר + מזגן. 053-31249 (#21949)
■ 230, 1973, בנזין, במצב טוב, בהזדמנות. 052-72867 (#11931)
■ 1970, 220, 4 צילינדר, מונית לשעבר, יפהפיה, מצב מצויין, מערכת סטריאו. 03-840425 (#22569)
■ 180, 1962 יפהפיה + טסט, החלפה לאוטומטית!! 9,000 ש"ח. 03-219088, 03-5564604 (#17519)
■ 280, אס.אי. 1984 + כל התוספות, 150,000 ש"ח. 067-20257 (#22050)
■ 190, 1987 + כל התוספות + ביטוחמת. 057-412370 ובעבודה: 057-424766 (#24371)
■ 200 76 אוטומטית + מזגן, טסט לשנה, בהזדמנות. 052-70563 (#20969)
■ באוטו־דן מיבוא חלקי פח משומשים וגידים אוטומטים לדגם 220, 230 ר־250. 03-821014 אפשרות הרכבה במקום. (#23091)
■ בהזדמנות, 1977, 200, לשעבר מונית יפה. 03-7510505, ובערב: 03-315763 (#21648)
■ דרושה מרצדס מ־69־73, במצב מעולה. 03-313320 (#23677)
■ לרציניים בלבד מרצדס 200, 1981, ראשונה, כל הלוקסוס. 08-451929 (#19749)
■ מודל אס.אי. 280, עם כל האביזרים 1984. 052-72613 (#24790)
■ מונית, מבצע חד פעמי, מרצדס 1987, 300 די. אוטומטית, מזגן ושאר תוספות. התשלום שנה לאחר קבלת המונית. המחיר 25,000 דולר. 03-484272 גם בשבת (מכבל ל־07 מחיר). (#22391)
■ מוסעת במלכה 230, 1974 + מיזוג, שנייה כ־ראשונה. 03-260410 (#16772)
■ מעוניין במרצדס די. 207, שנת 74־78. טלפון: 03-707063 (#10876)
■ מרצדס 230, סטיישן, מיוחדת, 1979, ראשונה + מזגן + תוספות. 03-370666, 03-373970 (#24245)
■ מרצדס 1974, 280 אס. כחדשה בפנים ובחוץ, 30,000 ש"ח, לרציניים בלבד. 03-994012 (#14626)

משאיות

■ אוטובוס מפאר אס.אר. 280, 1979 + מזגן + ריטרדר + עבודה. 08-455916 (#12233)
■ אוטובוס חלבי 1974 ב־58 + עבודה. 03-726340, 08-455916 (#12228)
■ אף.אם. 786 (אספר־קולר) גמד תמור 1978. 04-332979 (#13387)
■ אר. 600, 5x4, מודל 73, היינר, במצב מצויין. 316488 (#10762)
■ ארגז הייבר הקלאי "תרש" 6 מטר. 063-22066, בערב. (#23657)
■ בהזדמנות מרכב, תפרה ומילוי, בהרצליה אזור התעשיה ובתל־אביב דרך פ"ת. 052-445469 בנשד־דר. (#11529)
■ גמד אפ־12, אימור קולר, 1983, יד ראשונה. 03-624366, 03-614098 (#6832)
■ גמד מק 1700, 1979 אפמר קולר + גמד 12.5 מ"ר עם טל, 1984. 059-79089 (#22520)
■ די – 500, 1980, מבר"ס לטויה במצב חדש + אוברול. 03-841385 (#19225)
■ דרוש ארגז קירור 7/1 מטר להקמה על משאית עם יחידת קירור. 04-895100/1 (#12501)

חלבו 613, קרון נייד 1978, (1980) 60,000 ק"מ, כולל מנוע 220 + מזגן. 03-362777 לא בשבת. (#22709)

■ וולבו אף86, 1969 + מנוף, במצב טוב. 03-797418, בבית: 03-795803 (#7439)
■ ליילנד קליידל 410, 1981, נדיר + תוספות. 04-923578, 04-961055 (#22612)
■ ליילנד ביבר גי וילמון, 1972, במצב מצויין. 053-99094 (#17455)
■ ליילנד 71 + מנוף, ליילנד 74 + דחף מודל 80. 02-228099 (#24402)
■ מעוניין ב־410, מ־75־80, למכירה טלוויזיה 1971, ארוך. 057-922216 (#10284)
■ מק סמגל אר 600 78, פלטה 6.30 מגוריות. 063-37525 (#21581)
■ מק. אר־600, 75, סימגל + ארגז, 20 קוב, הייבר + טסט לשנה + מגן. 04-968380 (#11254)
■ משאית וולבו אף 25/10 1982 טרקטור אחורי. 069-49693, 069-44407 (#23719)
■ משאית רכינה וטרקטור תעשייה ולבקין גבי, ימית וקבלנות במחירים מליט. 03-9232162 (#24769)
■ סקניה 110, 1970, דבל בק־אקס + טרקטור + דלת הידרולאית. 08-242913 (#19252)
■ פולטרייליר אם. 12, אוטוקולר, סוף 1982, יד ראשונה. 03-861698 (#10549)
■ פורד 1210, 1979, במצב מכני מצויין. 057-958451, 057-956517 (#21387)
■ פורד 9000, 74, מוכן לגרירת עגלה. 03-9721954, 03-9721358 (#22388)
■ פורד 9000, 81, 8 מטר. 370723, 03 בבית: 03-375321 (#13583)
■ פורדים + ארגזי בירוד וקירור, אפשרי שילדה בלבד. 052-443559 (#20078)
■ תיווך משאיות, טרקטורים, אוטובוסים. "מוטי־מושה" 03-370723, 03-371849 (#15057)

סאאב

■ סאאב 99, 1969, כחדשה + טסט לשנה. 03-9327033, בעבודה. (#9352)
■ סאאב 99 1976 2000 טסט לשנה + מזגן. 051-32117 (#13594)
■ סאאב 99, 1970. טלפון: 052-21501 (#14168)

סובארו

■ 1000, ג'סטי, 1985, שמורה + רדיו, 16,500 ק"מ. 03-445789 (#18973)
■ 1000 ג'י.אם.טי. 1986, 14,000 ק"מ, מטלי, כחדשה. 08-438615 (#24385)
■ 1000 ג'סטי, 1986, מהשכרה, 14,000 + מזגן, 16,000 ש"ח. 03-238244 (#15244)
■ 1200, 1979, שמורה, טסט לשנה, 91,000 ק"מ. 03-959797 (#16364)
■ 1300, קופה 1986 + 1600 רגילה 1986 (חדשה) 053-27720 (#3302)
■ 1300, 1982, ראשונה, מצב מעולה, 39,000 ק"מ. 03-418904 (#7640)
■ 1300, 1984, 30,000 ק"מ, מיטאלי, ראשונה, שמורה. 03-743665 (#10919)
■ 1300, 1983, יד־שניה, 73,000 ק"מ, במצב מצויין. 04-931974, בעבודה 04-528261 (#10976)
■ 1300, 1983, 29,000, ראשונה, גיר רגיל, כחדשה. 03-337634 (#14223)
■ 1300, 1982, מצויינת + מזגן, בעבודה: 03-232224, 03-235325, בית: 03-887120 (#19215)
■ 1300, 1983, משניה, 48,000 ק"מ, במצב מצויין. 052-551186 (#20658)
■ 1300, 1983 כחדשה, 51,000 ק"מ, מצויינת, מיטאלי. 052-452564 (#20884)
■ 1300, 1982 + מזגן. עבודה: 052-83990, בבית: 052-552233 (#21626)
■ 1300, 1982, מראשונה + 1300, הצ'בק 1982 (במשרד) 03-381002 (#22261)
■ 1300, 1982, 72,000 ק"מ, ראשונה, כחול מטלי. 051-27304 (#23579)
■ 1300, 1984, כחדשה, 15,000 ק"מ, מיטלי, תוספות. 03-864679 (#24610)
■ 1300, 1982, ראשונה, 60,000 ק"מ + טסט לשנה. 03-765644 (#3373)
■ 1300, 1985, יפה, תוספות, 21,000 ק"מ. 03-262874, 03-448539 (#3446)
■ 1300, פרטי 1982, מיטלי אורגינלית, כחדשה. 03-857284, 03-795794 (#3489)
■ 1300, 1983, מהודר, מזגן, טייפ + טסט + תוספות. 807213, 055-56054 (#6227)
■ 1300, 1984 אוטומט מזגן 19000 ק"מ מצויינת, מחיר מחירון. 057-958142 (#7034)
■ 1300, 1986, אוטומטית, ספורטי, חדשה, בסף־מיטלי. 03-732070 (#7054)
■ 1300, 1982, מכני חיצוני מצויין, 57,000 ק"מ. 052-558215 (#7092)
■ 1300, 1986, אוטומטית, בספק חדשה, חייבת להימכר. 052-453118 (#7164)
■ 1300 אוטומאטית, 1984 + מזגן + אזעקה, מצויינת. 03-231555, 03-220836 (#7212)
■ 1300, 1981-1982 + מזגן, ראשונה. הסמטר 29 תל־אביב. (#7612)
■ 1300, גיר אוטומטי, 1983, ראשונה, מצב מצויין. 03-355774 (#7669)
■ 1300, 1983, ראשונה, 50,000 ק"מ, במצב מעולה. 052-24273 (#7796)
■ 1300, 1983 (בה"ס להורים), שניה, 49,000 ק"מ. 03-266380, ובערב 03-9232852 (#9549)
■ 1300, 1986 חדשה, 17,500 דולר. 947863, בעבודה: 9640876 (#10523)
■ 1300, 1984 + טסט + מזגן, 33,000 ק"מ. 03-476838, 03-475169 (#10649)
■ 1300, 1983, מצויינת, 31,000 ק"מ. 03-390647 (#10734)
■ 1300, 1982, שניה, שמורה היטב + תוספת. 03-260014 (#11106)
■ 1300, אוטומטי, 1983, ממכונאי רכב, יד ראשונה, במצב מצויין. 03-998945 (#11412)
■ 1300, אוטומטית, חדשה, מטאלי, 1986, 20 ק"מ. 03-249138 (#11493)
■ 1300, 1986, ראשונה, פרטית, 11,000 ק"מ + תוספות. 03-267569 (#11755)
■ 1300, אוטומטית, 1983, שניה, מטאלי, 55,000 מחירון. 03-990602 (#11935)
■ 1300, 1986, אוטומטי, 200 ק"מ, תבלה חדשה. 03-580012 (#12147)
■ 1300, קופה, 1986, ראשונה, לבן, מאפריל, 7000, מזגן, אזעקה, בריח, כסוי ברזנט לסטען. 03-948882 (#12875)
■ 1300 1983, ראשונה, 25,000 ק"מ במצב מצויין. 052-912317 (#12998)
■ 1300 אוטומטית, 1984, ראשונה, 29,500. 03-761085, בעבודה: 03-655587 (#13179)
■ 1300, 1981, פרטית, מטופלת. 03-232558, עדיף בערב. (#13334)
■ 1300, 1983 + רדיוטייפ + טסט, מעבודה, מצויינת. 03-858889 (#13346)
■ 1300, 1983, 53,000, שניה, טסט ביוני. 03-9322418, 03-9227219 (#13632)
■ 1300 די.אל 1984, רגיל 25,000, יד ראשונה. 03-847766 (#14384)
■ 1300, ראשונה, 1982, מצויינת, 5 הילוכים. 03-356956, 03-717805 (#14450)
■ 1300, 1981, 60,000 ק"מ, יד שניה. יפה 03-587392 (#14479)
■ 1300 אוטומטית 1986 3000 ק"מ באחריות. 03-857950, 03-885583 (#14481)
■ 1300, 1983, ראשונה + תוספות, במצב מצויין. 03-482031, 03-263491 (#15442)
■ 1300, 1983, יד ראשונה, מתוברה (בה יחיד) 03-7514123 (#15478)
■ 1300, 1984, יד ראשונה, 23,000 ק"מ. 03-724472 אחה"צ. (#15621)
■ 1300, 1986, מהשכרה + מזגן, 19,000 ק"מ, כחדשה, 24,000 ש"ח. 03-238244 (#15934)
■ 1300, 1986 אוטומטית לבנה, 0 ק"מ. 03-888801 27,000 (#16285)
■ 1300, 1986, אוטומטית + מזגן, כ־חדשה. אחרי 16:00: 03-703296, 03-787939 (#16612)
■ 1300, 1982, יחידי, ראשונה, 63,000, לא בשבת. 03-774106 (#16799)
■ 1300, קופה, 1986 + מזגן מיטאלי. 03-337358, בבית: 03-259530 (#16816)
■ 1300, 1984 יד ראשונה + טסט במצב מצויין. 03-771107 (#16823)
■ 1300, גיר רגיל, 1982, צבע כסף. 03-864483, 03-5528639 (#16862)
■ 1300, 1983 + מזגן + טסט. משרד: 03-371876, בבית: 03-484748 (#16901)
■ 1300, 1986, אוטומטית, אפס קילומטר, מטאלי, תכלת. 03-449190 (#16924)
■ 1300, 1984, יד ראשונה + מזגן, אוטומאטי. 053-36814, בעבודה. (#16979)
■ 1300, 1983, מיטאלי, ראשונה, גרירה, 51,000 ק"מ. 03-591580 (#17044)
■ 1300, 1982, יד שניה, 36,000 ק"מ, כחדשה. 03-428623 (#17070)
■ 1300, אוטומטית 1986, 0 ק"מ, לבנה. 052-78390, 052-72423 (#17084)
■ 1300, 1986, אוטומטית, אפס ק"מ. 03-798815, 03-781626 בחול. (#17578)
■ 1300, 1983, שמורה להפליא!! + תוספות, במחיר מציאה!! 03-5560244 (#17605)
■ 1300, 1983 + מזגן אורגינל, 66,000 ק"מ, מחירון. 053-64555 (#18908)
■ 1300, 1986, אוטומאטי, כחול מיטאלי. 03-761324, 03-743715 (#19056)
■ 1300, 1983, ראשונה, טסט לשנה, כחול מטאלי, 35,000 ק"מ, 18,000 ש"ח. 03-859419 (#19163)
■ 1300, אוטוטס 1986 לבנה אוטומטית + תוספת. 03-9368337, 03-904033 (#19169)
■ 1300, 1983, אוטומטי, 26,000, ראשונה + תוספות + טסט. 03-428708 (#19177)
■ 1300, 1981, שמורה, שלישית + אזעקה. מוטי 393631, 701417 (#19217)
■ 1300, 1983, ראשונה, מצויינת, צהובה, 40,000 ק"מ. 03-417470 (#19328)
■ 1300, אוטומאטי, 1986, כחול, 0 קילומטר, 26,400. 051-882052 (#19527)
■ 1300, 1983, מעולה, 40,000 ק"מ, שניה + טסט. 03-994130 (#19735)
■ 1300, 1983, יד ראשונה + תוספת, 34,400 ק"מ. 03-761014 (#19915)
■ 1300, 1982, פרטי, במצב מעולה, אפשרות החלפה. 053-46210 (#20904)
■ 1300, 1981, שלישית, 140,000, בבית: 03-392151, בעבודה: 03-481919 (#20913)
■ 1300, 1981 שלישית במצב מכני מצוין + טייפ. 918523 (#21090)
■ 1300, 1986, אוטומט, 0 ק"מ. 052-448164 (#21204)
■ 1300, רגיל, 1986, 0 ק"מ, למסירה מיידית. 03-418580 (#21746)
■ 1300, 1983, 40,000, כחדשה + טסט, 03-9369111, לא בשבת. (#22105)
■ 1300 אוטומטי 1986!!! בהרצוגו מפרטיו!! לבנה. 03-882783, 03-880746 (#22149)
■ 1300 1985 אוטומטי מיטאלי ראשונה + מערכת + אזעקה. 03-485663 (#22156)
■ 1300, די.אל. 1982, 60,000 ק"מ, לא בשבת. 063-24241 (#22237)
■ 1300, 1983, 63,000 ק"מ. הצי שנה טסט. 052-32031 (#22314)
■ 1300, 1983, 29,000, שניה. בבקר: 052-442547, אחה"צ: 052-20466 (#22319)
■ 1300 + מזגן, 1984, מכני מעולה. 03-362815, ובבית: 03-252558 (#22359)
■ 1300, ראשונה, 1982, + מזגן במצב מצויין, 14,300 שקל. 03-258705 (#22360)
■ 1300, 1986, סטיישן, ראשונה, 7000 + מזגן, כחדשה. 08-435841 (#22536)
■ 1300, 1982, לבנה, מצב מצויין. 053-47610 (#22690)
■ 1300, 1983, יד ראשונה, 42,000, בעבודה: 03-266591, 03-380943 (#22982)
■ 1300, יד ראשונה, שמורה, 1982, טסט לשנה. 053-96693 (#23314)
■ 1300, 1982, ראשונה, רדיוטייפ תוספות, 43,000. 03-202444, 052-545949 (#23342)
■ 1300, 1983, ראשונה, 58,000, לבנה, 17,000, אחה"צ 03-716677 (#23351)
■ 1300, ראשונה, 1983, כחול מטאלי, מצויינת. 03-803211 אחה"צ. (#23386)
■ 1300, 1982, ראשונה, טסט + מזגן, מחירון. 052-23280, 03-241852 (#23432)
■ 1300, אוטומטי, 1985 + תוספות. בבית: 990836 ובעבודה: 821886 (#23477)
■ 1300, 1985, ראשונה כחדשה, מזגן + אזעקה. 03-9328578 בערב. (#23564)
■ 1300, 1984, אוטומטית, מטלי, מפרטי, ראשונה, רדיוטייפ + תוספות, 51,000 ק"מ, יפהפיה, מחירון. 03-874245 (#23609)
■ 1300, 1983, יד־ראשונה, שמורה היטב, בערב: 03-355301 (#23697)
■ 1300, 1986, סטיישן, מיטאלי, 0 ק"מ. 03-906589, 03-807306 (#24042)
■ 1300, 1982 ראשונה, במצב טוב, 55000 ק"מ. 052-28214 (#24061)
■ 1300, 1983, שמורה להפליא + תוספות, 50,000 ק"מ. 03-903020 (#24158)
■ 1300, 1986, 4,000 ק"מ, לבנה. 03-746507 (#24225)
■ 1300, אוטומטית, 1983, 20,500 ק"מ, ראשונה, 19,000. 052-450357, 03-7511815 (#24255)
■ 1300, אוטומטית 1985, ראשונה, במצב מעולה. 03-454671 (#24275)
■ 1300, 1986, מיטלי + מזגן + אזעקה. 04-713004, 04-220186 (#24438)
■ 1300, 1983, שניה, 44,000 + טסט, כחדשה. 03-9230446, 03-999820 (#24485)
■ 1300, אוטומטית, 1983, 45,000 ק"מ, ראשונה. 052-553182, 052-32305 (#16434)
■ 1300, 1980, שניה, 85,000 ק"מ מצב מצויין. בבית: 055-51786, בעבודה: 03-439418, משיה 13:00 – שמי. (#22683)
■ 1300, 1982, ראשונה, מצויינות + אזעקה, מחירון. 052-442291 (#15869)
■ 1300, 1983, 29,000 + מזגן, טסט. בבית: 03-232373, בעבודה: 03-633420 (#19390)
■ 1300, רגילה, 1986, חדשה מספטמבר, 26,000. 9323106 ש"ח. (#20947)
■ 1300, 1986, חדש!! + תוספת, ראשונה, מיידי. 03-9325389, 03-5576535 (#18706)
■ 1300, 1982, לבנה, מצוינת + תוספות, פחות ממחירון. 03-480569, 03-471551 (#22543)
■ 1300, אוטומטי, מפרטי, 1986, 0 ק"מ. 03-731043 (#13584)
■ 1300, 1983, מטאלי, יד שניה, 36,000. 03-9712919, 03/378779 (#20305)
■ 1300 – 1984 + הרבה תוספות, מהשכרה לשעבר. 053-49656 (#22383)
■ 1300, 1982, שניה, 62,000, 5 הילוכים, שמורה. 03-951018 (#18701)
■ 1300, 1984, אוטומאטית פרטית, טסט + היטל + מערכת. 08-225258 (#11277)
■ 1300, סוף 1982, ראשונה, טסט לשנה. 883720 (#11234)
■ 1300, 1983, 44,000, כחול מטאלי/מחירון. 052-72423, 052-78390 (#12037)
■ 1300, 1986, 3000 ק"מ + מזגן + תוספות. 08-456410 (#12241)
■ 1300, אוטומטי, 86, 1500 ק"מ, כסף מטאלי. 889905 (#13564)
■ 1300, אוטומטי, 86, חדשה, 26,500 ש"ח. 03-330568, 03-730762 (#9659)
■ 1300, ספטמבר 86 מטאלי, מזגן, 27,000. 03-5593291, 03-5563932 (#10672)
■ 1300, רגיל, 86, כסף מטאלי, 4,600 ק"מ. 889344 (#13549)
■ 1300/86, מיטאלי + מזגן + תוספות, מצויינת. 03-583182, 03-746859 (#19113)
■ 1300/86 + מזגן + תוספות. עבודה: 03-256526 בית: 03-200060 (#19137)
■ 1300, 86, 2400 ק"מ, לבנה, 24,500 ש"ח. 451524 (#22884)
■ 1300, 86 + מזגן + תוספות. 08-231132 בבית 03-9717427 בערב. (#23341)
■ 1300, 86, חדשה, כסף מטאלי. 03-793992, לא בשבת. (#23761)
■ 1300, 86, רגילה מיטאלי, 0 ק"מ, מיידי. 03-7517537 בערב. (#24201)
■ 1300, 85, פרטי, מטאלי + מזגן, יפהפיה, כחדשה. 03-9649124 (#23777)
■ 1300 84 די.אל, מכוכבת, יפהפיה + תוספות. 03-865572, 03-824125 (#24590)
■ 1300, 84, יד ראשונה, 30,000 גרירה. 063-88893 (#6221)
■ 1300, 34,500 ק"מ, 1983, שמורה, בהזדמנות. 03-791737 (#8241)
■ 1300, 83, יד ראשונה + טסט, במצב מצויין. 052-442543 (#6549)
■ 1300, 83, 55,000 ק"מ, שניה, מצויינת + תוספת. 052-39549 (#9856)
■ 1300, 83, יד־שניה, 39,000 ק"מ, כחדשה. 03-948183 (#12540)
■ 1300, 83, 40,000 ק"מ, ראשונה + טסט, מצויינת. 03-900767 (#19320)
■ 1300, סוף 83, 41,000 ק"מ, אזעקה, מחירון. 03-861698 (#20654)
■ 1300 אוטומטית 83, יד שניה, 7513868 ובעבודה: 03-362474 (#20681)
■ 1300, סוף 83, 53,000 ק"מ, במצב נדיר. 055-38331 (#24276)
■ 1300, 83, רגילה, מטאלי, 32,000 ק"מ + תוספות. 057-957294 (#14076)
■ 1300, 82, ראשונה, שמורה, 83,000, טסט לשנה. 03-9643516 (#20993)
■ 1300, אוטומטית, לבנה, 8,200 ק"מ + תוספות, 27,500. 03-707430 (#24675)
■ 1300, 82, 5 הילוכים, 50,000 ק"מ, מצויינת. בעבודה: 377581, בית: 5591148 (#5811)
■ 1300, 82 שמורה היטב, במצב טוב. 03-706596 בערב. (#7746)
■ 1300, 82, 51,000 טסט שנה, יד שלישית. 052-32586 (#11772)
■ 1300, סוף 82, סוגר שמורה, 60,000, מחירון. 069-37812 (#13642)
■ 1300 82, ראשונה, שמורה 72,000 ק"מ. 03-947770 (#19129)
■ 1300, 82, 75,000 + תוספות. עבודה: 03-291504, בית: 03-9226849 (#19244)
■ 1300, 82, מצויינת, סגרי, 5, בל. 03-421381 49,500 (#22192)
■ 1300 סטיישן, 82, 50,000, ראשונה, כחדשה (+ זכות לסובארו 1987). 03-729811 (#22366)
■ 1300, 82, טסט + תוספות, שניה, 59,000, ניסו. 03-740946 (#22508)
■ 1300, 82, יד שניה + טסט, מצב מצויין. 03-999630 (#8051)
■ 1300, סוף 82, יד ראשונה, 54,000, טסט. 03-410852 (#12063)
■ 1300, 81, 70,000 ק"מ, במצב מצוין. 052-456424 (#22877)
■ 1300, 81, מהשכרה לשעבר, במצב מצויין + תוספות. 051-34029 (#10766)
■ 1300 – 81, שמורה, 62,000 ק"מ, בית, 03-9362138, 03-901251 (#22653)
■ 1300, מצב מכני מצויין, 5 הילוכים, 1982. 03-797174 (#14759)
■ 1300, הצ'בק (נבצ סטיישן) שמורה, יפהפיה, 81 נקי. 03-458364 (#19858)
■ 1400, 79, במצב מצויין. 03-9610714, 03-654289 (#10731)
■ 1400 סטיישן, 1977, מחברה, טסט לשנה. 03-776928 (#6559)
■ 1400, די.אל. 1979, במצב טוב + תוספות, מחירון. 03-9224107 (#24770)
■ 1400, 1978, מעולה שכר מכר לשעבר. 052-454287 (#23037)
■ 1400, די.אל. 1972 סטיישן מצב מכני טוב. 03-842153 (#23823)
■ 1400, סטיישן, 73, במצב נדיר, אוברול + צבע, לפני שנה, מחירון. 063-71467 (#6596)
■ 600, 1982, מצב מצויין, יד שניה. 03-616746, 03-807767 (#7061)
■ 600, 1981, יד ראשונה, מרופאה, 23,000 ק"מ. 03-900784 (#13369)
■ 1600, סטיישן 79. 03-332241 רחוב ההוללים 6 פינת דרך השלום 10. (#10714)
■ 1600, 79, כסופה, שמורה, שניה, טסט, צמיגים וצבע. 067-66342 (#15484)
■ 1600, 79, שניה, 67,000 ק"מ, טסט והיטל לשנה. 052-550966 (#16026)
■ 1600, 79, שניה, טסט + היטל + צבע + קלאץ'. 052-21014 (#19239)
■ 1600, די.אל. 1981, שניה + טסט לשנה, מצויינת!!! 03-472373 (#3877)
■ 1600, ג'י.אל. 1985, מראשון!! בבית: 052-454058, בעבודה: 052-551580 (#20650)
■ 1600, 1981, יד שניה + רדיו, מצב מצויין. 052-78909 (#23600)
■ 1600, 1983, פרטי, מטאלי, טסט, 18,800 ש"ח. 053-28172 (#24176)
■ 1600 אוטומטית 1979 מטלי, שמורה!! במצב מצויין!!! 052-546726 (#24573)
■ 1600, 1979, סטיישן, אוטומטי + מזגן + צמיגים + מערכת. 052-31011 (#6261)
■ 1600 סטיישן, 1979, במצב מצויין, בעבודה: 03-264424, 055-57620 בבית בערב. (#7320)
■ 1600, 1986, חדשה לבנה, גיר רגיל. 03-375824, 052-72580 (#7336)
■ 1600, 1982, 38,000 + תוספת, מעולה ושמורה, 18,000. 03-5524556 (#7887)
■ 1600, 1983, אוטומטית, ראשונה, 38,000 ק"מ. 03-829425, 03-456404 (#9598)
■ 1600, 1983 + מזגן, אורגינל, ראשונה, 57,000, שמורה, מחירון. 03-320106 (#10605)
■ 1600, 1983 + מזגן + טייפ + תוספות + טסט, מצויינת. 052-85006 (#11639)
■ 1600, אוטומטית, 1983 + מזגן (ראשונה, אפשרות החלפה. "אוטוטרייד" 03-379797 (#12685)
■ 1600, אוטומטית, 1981, מהודרת. מכני מעולה. 052-84594, 052-84565 (#12912)
■ 1600, די.אל. 1986, חדשה לגמרי, לבנה. 03-220996 בבקר. (#13466)
■ 1600, 1982, מצויינת, שמורה + הרבה תוספות. 5512965, 9649294 (#13629)
■ 1600, 1982 ראשונה, 47,000 + טסט שמורה. 03-351856, 03-789575 (#13653)
■ 1600, סטיישן, 1982, 78,000 ק"מ + אזעקה, במצב מצויין. 03-358862 (#13666)
■ 1600 ג'י.אל.אפ. סוף 1983 ראשונה טסט + מזגן, מצויינת. 08-452205 (#14518)
■ 1600, אוטומטית, 1978, במצב טוב. טלפון: 03-9228022 (#16052)
■ 1600, 1979, 101,000 ק"מ, יד שלישית, מצויינת. 03-457326, 08-223962 (#18874)
■ 1600, סוף 1983, ראשונה + היטל + טסט. 03-471107 (#19010)
■ 1600 די.אל, סטיישן, 1983, "קיבוץ יראון", בית, 069-88311, בשבת, 069-88330 (#20072)
■ 1600, אוטומט די.אל. 1981, יד רביעית. 03-887118, 03-872255 (#22326)
■ 1600, סטיישן 1983 ראשונה, מחירון מזגן + תוספות. 053-32189 (#22634)
■ 1600, יד ראשונה, 1981, 63,000, מצב מצויין. 03-265739 (#23203)
■ 1600, סטיישן 1983, ראשונה, 40,000 ק"מ, מעולה!!! 03-583708 (#23633)
■ 1600 סטיישן, 1981, שניה, טסט לשנה. 051-38751, 051-26713 (#23690)
■ 1600, 1985 ראשונה אוטומטית + מזגן 17000 ק"מ בעבודה: 5562931, בבית: 806519 (#23965)
■ 1600, אוטומט פרטי 1983 במצב מצוין + טסט. 03-801940 (#24055)
■ 1600 קסטום 1984, ראשונה 17,000 ובעבודה: 03-724777, 03-9713196 (#24194)
■ 1600, 1981, שניה + טסט לשנה, גיר רגיל, מכני מצויין. 052-454145 (#14426)
■ 1600, 1983, אוטומטית, יד ראשונה, כולל מזגן והתוספת. 03-765091 (#18480)
■ 1600, 78, ראשונה, שמורה. 03-473161 לא בשבת. (#6785)
■ 1600, 1600 רגיל, אפס קילומטר אפשרות להחלפה. 03-268654 (#22533)
■ 1600 ג'י.אל. יולי 85, כחדשה, 32,000 ש"ח. 381650 (#19961)
■ 1600, 83, ג'י.אל.אף. מצב מצויין, ראשונה. 03-9229669, 03-9228527 (#17463)
■ 1600, 83, ראשונה, מזגן מקורי, אזעקה, טסט. 052-444832 (#19940)
■ 1600, 83, שניה, מזגן, שמורה, רדיוטייפ, תוספות, 03-947625, 08-486781 (#21332)
■ 1600, אוטומט ראשונה 82, מצויינת. 08-461660 (בבית: 03-9649646) (#23412)
■ 1600, 81, אוטומט + טסט, במצב מצויין. 5564046, 03-807249 (#22564)
■ 1600, 81, אוטומטית, במצב טוב, 75,000 ק"מ. 03-410508 (#9773)
■ 1600, 5 הילוכים, 83, מטאלי, מיוחדת + טסט. 052-446583 (#23025)
■ 1600, 81-82, מצב טוב, שלישית, 50,000 ק"מ. 052-447549 (#17189)
■ 1600, אוטומטית, מזגן, 1979, 85,000 בעבודה: 03-200902, בבית: 03-403615 (#8239)
■ 700, 1983, ראשונה 38,000 ק"מ שמורה מחירון. 03-481041 (#13535)
■ 1800, סטיישן 1980, אוטומטית, מצב נדיר. 052-542060, 052-540817 (#3734)
■ 1800, סטיישן, 1985, מכה, יד ראשונה + מזגן. 03-311725 (#8556)
■ 1800, 1985, כל התוספות, כחדשה. 03-347519 לא בשבת. (#15012)
■ 1800, סטיישן, אוטומטי 1981, יפהפיה, 36,000 ק"מ, ראשונה, 19,500 ש"ח. 053-44562, 053-23730 (#24447)
■ 1800, 1982, סטיישן, אוטומטית, שניה, מצויינת!!! 800554, 08-473561 03 (#24479)
■ 1800, 1984, ראשונה, שמורה היטב, 52,000 ק"מ. 063-33850 (#18533)
■ 1800 חדשה, ספטמבר 86, 36,000 ש"ח. 03-449373, 03-712595 (#23066)
■ 1800, אוטומט 83, מזמיה, 49,000, יד ראשונה. 03-788942 בעבודה עד 13:30: 03-336068/232 (#7495)
■ 1800, אוטומטית, 80 + מזגן + מערכת + אזעקה, מצוינת. 03-957366 (#14628)
■ 1800, W.D 4, 1984, 30,000 ק"מ, סטיישן ומזגן. 03-941036 (#12486)
■ 1800, אוטומטית ומושקעת, סטיישן ג'י.אל. 1981, שמורה. 063-72597 (#11402)
■ 1980, ג'י.אף.סי, 1600, מחודשת, 7514889, לבקש את איציק. (#15227)
■ 1800, 81, אוטומטית + מזגן במצב נדיר. 03-737116 (#10500)
■ 1300 + 81, מזגן, 60,000, טסט, לזוגי, מחירון. 03-5516690 (#9696)
■ 1300, 81, מצויינת, מהשכרה לשעבר. 08-249344, ובעבודה: 08-228191 ליעקב. (#20481)
■ 1300, 1981, 68,000 ק"מ + מזגן + טסט, מיטאלי. 052-552201 (#15806)
■ 1300, 1981, שניה, טסט, מזגן, אזעקה. 03-848155 (#22686)
■ 1400/2, 1979 + רדיו מכני חיצוני מעולה. 052-545340 (#22894)
■ 1972, סטיישן, מצב חיצוני ומכני מצויין, יפהפיה. 03-612802 (#22116)
■ 82, 1800 סטיישן אוטומטית + מזגן + תוספת. 02-815621 בחול. (#19710)
■ 82, ראשונה, 1800, המהכה + מזגן, אורגינל, גיר אוטומטי, חלונות חשמל, 37,000 ק"מ. טלפון: 03-373156, 13:00-8:00, אחה"צ 03-732080 (#23092)
■ 82, 1300 5 67000 ק"מ טסט 30.5.87, 055-54443 (#24265)
■ 1982, 1800, ג'י.אל.אס. אוטומטית + מזגן, בראשונה, במצב מצויין, 16,700 ש"ח. 03-258705 (#11924)
■ 1982, ראשונה, 46,000 ק"מ, 17,000 ש"ח, בערב. 845292 (#10108)
■ 1982, 1600, ראשונה + מזגן + טסט לשנה, מאחה"צ. 03-356011 (#21670)
■ 1982, 1300, 37,000 ק"מ, במצב מצויין, שניה. 03-5055906 (#23887)
■ 1982, 1300, מהשכרה לשעבר, פחות ממחירון, מעולה. 052-910099 (#18574)
■ 83, 1800, ג'י.אל.אף, יד־ראשונה, אוטומטית + מזגן. 03-795010 (#20917)
■ 83, 1600, אוטומטית, יד־שניה, מצב מצויין, מחיר מחירון. בבית: 08-232540, בעבודה: 03-9714159 (#23687)
■ 83, כחדשה, ראשונה, 1300, 45,000 ק"מ, 18,000. 03-854746 (#20440)
■ 83, 1300, יד־ראשונה, מחירון, במצב מצויין. 03-423722 (#7933)
■ 83, 1300, אוטומטית, תוספות, 42,000, משלישית, בעבודה: 03-615727 (#8025)
■ 83, 1300, 41,500 ק"מ, מצויינת מאוד. 063-23508 (#14504)
■ 83 ראשונה 1300, מעולה. 03-208962, 03-958888 (#17218)
■ 83, 1300, כסף כחדשה, טסט לשנה + תוספות. 052-448244 (#19333)
■ 83 1300, ראשונה, 39000, עבודה: 03-337260, בית: 03-9227414 (#24053)
■ 83, 1300/5!!!! מטאלי, שמורה במצב מצויין. 03-737793 (#22873)
■ 83, 5 הילוכים, טסט, תוספות, מצב נדיר. 08-471779 (#15702)
■ 1983, יד ראשונה, מצב מצויין, טסט. 03-5513816 (#19066)
■ 84, אוטומט, 17,000 ק"מ, כחדשה + תוספות, מצויינת. 03-613221 (#15275)
■ 84, 1300, אוטומטית, 83, 1800, אוטומטי + מזגן + רדיו טייפ, 5,000 ש"ח, במזומן היתרה ב־24 תשלומים, כל הקודם זוכה!! מסירה מיידית. 03-285245 (#7704)
■ 1600/5, 1980, מיטלי, מוזדם, יד שנייה, מצויינת, אחה"צ. 052-448325 (#15158)
■ 1976, 1600 אוטומטית, יד ראשונה, במצב מצויין. 03-470804 (#23632)

לך על בטוח לוח מעריב

■ 86, 1600, אוטומטית, 0 ק"מ, 33,000 ש"ח 03-731756
(#18416)
■ 86, 1300, ראשונה, מיטלית, בהזדמנות, כחדשה. 03-885306, 03-5561267
(#22117)
■ 86, חדשה, 1300, מזגן-הגה-כוח, 27,000, 03-802344, 03-880658
(#23793)
■ 1986 במצב מצויין. בעבודה: 03-425040, בבית: 03-5464294
(#20024)
■ 1986 1600 רגיל, כסף, מזגן, 0 ק"מ, 32,500 03-884005
(#24631)
■ 1986!!! מיידיו 1300, לבנה, מציאה!! 052-455839, בעבודה: 03-612001
(#3150)
■ 1986 סטיישן, 1300, כחדשה, תוספות, 25,300, 14,000, 03-314677
(#13697)
■ 1986, 1300, 5000 ק"מ, כסף מטל, הקודם זכה. 03-254940
(#15056)
■ 1986, 1300, רגילה, חדשה, ראשונה, לבנה. 03-767690
(#22719)
■ 1986 1300 חדשה!!! 0 ק"מ, מיידית!!! 03-258705
(#22821)
■ 1986, אוטומאטית, לבנה, 11,000 ק"מ, מצויינת, 25,000 ש"ח. 03-847262
(#23259)
■ 78, 1600, אוטומט, רבייה, מושכרת, במצב מצוין. 917251
(#10342)
■ 79, 1600, 9 חודשים טסט, חברה לשעבר. 03-5510804
(#4783)
■ 79, 1600, שלישית, במצב מצוין, 87,000 ק"מ. 03-946302
(#23284)
■ 1600/4/79, שלישית, טסט, מרץ 87, מכני מצוין. 052-425117
(#15615)
■ 1979, 1600, מהשכרה, ראשונה, מכני מצוין. בבוקר: 03-472261
(#15258)
■ 1979, 1400, במצב טוב, 86,000 ק"מ. בערב 08-474049
(#16842)
■ אוטומטי, די.אל, 1600, 1982, יד ראשונה + תוספות. 03-950948
(#23838)
■ אף.אל 72 טסט ל-10, מצב נהדר. 2,200 357489
(#13186)
■ אף. אם. 1, 1972, טסט, מצב מכני מצוין. 03-429015
(#11334)
■ אקס.טי. סופר 1986, לקנייה דחוף, 25,000 ק"מ, ראשונה, הגה כח, מזגן אורגינל ועוד. 42,000 ש"ח. 04-251626
(#13863)
■ בהזדמנות, סטיישן 1600, 1979, 5 הילוכים. 08-242595, 08-231541
(#13525)
■ בהזדמנות 1300, 1983, שמורה ויפה להפליא. 48,000 ק"מ, 16,000 ש"ח. 03-775196
(#21737)
■ בהזדמנות, 1981, 1600, אוטוסט, מכני מיד ויפה. 03-884479
(#23473)
■ בהזדמנות, 1300, 83, שניה, 80,000 + טסט + היטל. 03-943308
(#22861)
■ בהזדמנות, 1981 1600/5, מזגן + אזעקה, מצויינת. 03-662702, 03-5566951
(#10211)
■ בהזדמנות, סובארו 1982, במצב טוב, אפשרות החלפה. 052-455574
(#9403)
■ בהזדמנות, סובארו סטיישן, 1974, לרגל נסיעה. טלפון: 03-910872
(#23774)
■ ג'י.אל.אס, 1600, 1983, יד ראשונה, מטאלי, 73,000. 03-660825-6
(#24186)
■ ג'טסי 1985, ראשונה, לבנה + תוספות, 30,000 ק"מ. 03-953265
(#7771)
■ ד'.אל, 1400, 1979, שניה, 86,000 ק"מ, בערב 03-594428
(#10997)
■ די אל, 1982, מגע 1600, במצב מצוין. 08-221705, 03-9232441
(#14115)
■ די.אל 1400, 1979, שמורה, 76,000, בהזדמנות. 03-9329154, 03-9322689
(#24576)
■ די.אל 1300 1982 + היטל + טסט, מציאה!!! 03-855150
(#8080)
■ די.אל. 1300, 1983, כחדשה + תוספות, 35,000 ק"מ. 945450, 957523
(#14992)
■ די.אל. 1300, 83, 30,000 ק"מ, במצב מצויין. 03-732053, לא בשבת.
(#23256)
■ די.אל. 1300, 83, מטאלי, יפה, 29,000 ק"מ. 03-392184
(#23688)
■ האצ'בק 1300, 1981, יד שניה + מזגן + טסט. 052-448169
(#14961)
■ הצ'בק 1300 מיטלי 81, שניה. 03-913348, 03-912766
(#8085)
■ הצ'בק 81, שמורה, מזגן המערכת סטריאו. 03-826196, 03-442342
(#11775)
■ הרדטופ 79, במצב מעולה, 894335 בית, 376588 בעבודה.
(#23883)
■ הרדטופ 79, מיטלי, מצויינת, גידעון: 03-699611, 052-558376
(#14528)
■ השקטוי – הנהג, סטיישן 77, 1400, שניה. 03-250307, 03-218777
(#13471)
■ זכות לסובארו 1300, 1987, מטאלי, למסירה מיידית. 03-589721
(#9682)
■ זכות סובארו 1300, אוטומאטי 1987, שבועיים. 063-34854, 063-39893
(#19230)
■ זכות 1300 סטיישן 1987 "ברוז' מורינג" השלה. 08-220454
(#23164)
■ זכות לסובארו 1300 87, אוטומט מטאלי מיידי. 03-5464931
(#23262)
■ זכות לסובארו 87 1600 סטיישן מייד. 057-32932
(#9977)
■ זכות לסובארו 87, 1300, אוטומטית, הספקה בנובמבר. 03-768428
(#3729)
■ זכות לסובארו 1987, 1300, לבנה, מיידי!!! 03-598923, 03-5426482
(#17025)
■ זכות לסובארו 1987!!! + מאא, 127, 1981. 03-255187, 03-458395
(#11854)
■ זכות לייס אוטומטית, לבנה, מסירה מיידית 1000. 03-585377
(#19382)
■ זכות לסובארו 1800, אוטומטית, סטיישן, קבלה מיידית!!! 052-343531
(#23278)

■ זכות מיידית לסובארו 1600, אוטומטית 1987 בחול מיטאלי. 912422
(#23864)
■ טנדר סובארו 83, 87,000 ק"מ, כולל ארגז. 03-7510190-2-6
(#20322)
■ יקלי 1986, אוטומטית, 1300 + מזגן, 2,600 ק"מ, 29,700 ש"ח. 052-83072
(#11748)
■ למהיר הזלוה 1600, 1986, מטאלי כחדשה. 08-220626, 08-246826
(#24088)
■ למהיר החלפה למכירה זכות לסובארו מיניבוס. טלפון: 03-842556
(#14738)
■ למכירה זכות לסובארו 1300, 1987, מיידי. 052-446890, 052-917678
(#6272)
■ למכירה סובארו 1300, אוטוסט 86, חדשה. טלפון: 03-990035
(#19103)
■ למכירה: 1) 1600-1983. 2) 1300-1982, יד ראשונה מחכה. 03-802494-5
(#7225)
■ למכירה זכות לסובארו 1987, 1300, רגיל, מיידי. 03-729873, 03-771943
(#16947)
■ למכירה בקיבוץ דן סובארו סטיישן 1800 4x4 + 1984 + מזגן. 069-53834
(#6643)
■ למכירה סובארו 81, בהזדמנות. טלפון: 233525, 625169, 613687
(#10282)
■ למכירה זכות!!! לסובארו 87, מיטאלי 1600 אוטומטית + מזגן, קבלה תוך שבועיים. 03-477897 מ-17:00.
(#23832)
■ לרציניים, 1300, 1986, כסף מטאלי, כחדשה + תוספות. 03-864281
(#13579)
■ לרציניים: 1300, רגיל, 1986, מיוחדת + תוספות. בעבודה: 03-833331
(#11975)
■ מבצע!!! 1987, 1300, 4 דלתות, למסירה מיידית. 03-225217
(#21565)
■ מהשכרה, 80, מצויינת, מכני חיצוני, טסט שנה. 051-887677
(#11757)
■ מודיעין 38-38-38, שרות לקבלת מודעות בטלפון להזמנות, בכרטיסי אשראי: ויזה, ישראכרט ודיינרס קלאב. 24 שעות ביממה. 03-38-38-38
(#19042)
■ מיני סובארו 600, 79, מצב מצוין. 03-762863
(#23855)
■ מיני 600, 79, יפהפיה, שמורה + אוטוול + צמיגים. 052-555123
(#3148)
■ מיני, אר 2, 1972, טסט היטל, במצב טוב. 03-785726
(#15443)
■ מיני סובארו 600, 1978, 4 דלתות + טסט. 03-785141
(#18791)
■ מיני סובארו, 1974, 4 דלתות, הודרה. 03-263771, 03-218751
(#21451)
■ מיני 74 במצב מצוין יפהפיה במחיר מחירון. 03-337244
(#22932)
■ מיני סובארו 73, רדיו, מצבר, אוטוול, מחירון. 03-255067
(#24313)
■ מיניבוס 600, 1981, בו מנוע + צבע + טסט. 03-353488
(#19801)

✓ מ.מ.ש. ליד הקניון רמת-גן 03-780892. מבוק הרצליה-הר תוח 7 דקות נסיעה מצפון תל-אביב 052-559159. "בדיקות רכב לקניה + אחריות לכרי קה!!! רישוי שנתי!!! הצוות המקצועי המתוקן ביותר בארץ.
(#7287)

■ מנועים 1973 משופצים (מדיר 1979), משופצים באחריות. 03-372564
(#22814)
■ מפרטי סובארו 81, כחדשה 1300 + טסט + טייס. 08-231150
(#11097)
■ מציאה!!! 1300, 1986, מזגן, מגע יחיד, כחדשה. 03-642400, 03-776665
(#7080)
■ מראשונה, 1400, 1979 + רדיו, 120,000 ק"מ 8700. 03-763969
(#19984)
■ סובארו סטיישן 1600, 79, שמור בטיודה. 03-796404, 03-700007
(#16916)
■ סובארו 1300, מהכספת, 1982, מצויינת, + 50,000 + טסט. 03-5514647
(#21006)
■ סובארו 1600, סטיישן, 1980, טלפונים: 067-90377, 03-479852
(#24075)
■ סובארו 1300, 1983, ראשונה, פרטית. 03-5521197 לא בשבת.
(#24320)
■ סובארו 1300 אף.אף.1, 1972 + רדיו. טלפון: 03-5515217
(#3232)
■ סובארו 1600 די.אל 1979, מטאלי, 87,000 ק"מ, מצב מצויין!!! 03-9367164
(#3353)
■ סובארו 1300, 1982, מרופא, מהודר, 67,000 ק"מ. 03-9227583
(#6404)
■ סובארו 1300, ראשונה 1983, 57,000 ק"מ, שמורה. 053-96960
(#8063)
■ סובארו 1300, 1983, 23,000 ק"מ, כחדשה. טלפון: 03-303766
(#10626)
■ סובארו 1300, 1981 במצב מצוין + טסט 70,000. 052-457244
(#12921)
■ סובארו 1300, 1986, אוטומטית, לבנה, ראשונה, כחדשה. 052-72326
(#13457)
■ סובארו 1400, די.אל, 1978, יפהפיה, במצב מעולה. 02-913237
(#13763)
■ סובארו 1300, 1986, יפה וחדשה, שמורה במיוחד!!! 03-9322570
(#15324)
■ סובארו 1300, 1982, טסט, 46,000 ק"מ. טלפון: 03-844598
(#15880)
■ סובארו 1300, 1982 + רדיוטייפ + אזעקה, ראשונה. 03-5511885 בערב.
(#16921)
■ סובארו 1600, 1983, + אזעקה + מזגן, מצויינת. 055-91256
(#19236)
■ סובארו 1300, 1983, ראשונה, במצב מצויין. 053-67336, 053-47476
(#19708)
■ סובארו 1300 די.אל 1981, בצבע מצויין, מחירון. 08-411337
(#20973)
■ סובארו 1400 סטיישן, 1977, במצב טוב. 03-803324, 052-33282
(#22317)

■ סובארו 1600, 1979 רגיל מראשונה מיטאלי כחדשה!!! 03-481630
(#22962)
■ סובארו 1000, לאסטי 1986, במצב מעולה + תוספות. 03-258777
(#22966)
■ סובארו 1600, 1986, 7,000 ק"מ + תוספות. 052-559480, מ-12:00.
(#23445)
■ סובארו 1300, 1986, ראשונה, חדשה לגמרי!!! מיטאלי 063-79316
(#23462)
■ סובארו די.אל 1200, 1979, בצב מצויין. 03-345537 בערב.
(#23523)
■ סובארו די.אל, 1300, 1982, שניה, 48,000 ק"מ. 03-878688
(#23849)
■ סובארו 1300, סוף 1983, 80,000 ק"מ, מחירון. 053-49102
(#23986)
■ סובארו 1600, 1979, אוטומטית, מחברה במצב מצויין. 03-9245639
(#24169)
■ סובארו 1400, סטיישן 1976 + 9 חודשים, טסט. 03-761835
(#24209)
■ סובארו 1600, 1981, אוטומטית, כחדשה, 14,000 ק"מ. 03-866290
(#24223)
■ סובארו 1300, 1985 + מזגן, 63,000 ק"מ, צבע כסף. 052-32222
(#24409)
■ סובארו סטיישן, 1300, 1983 + מזגן, 53,500. 052-35949
(#11568)
■ סובארו 1300, 1983, יפהפיה, שמורה, 03-858758, ובעבודה: 03-837974
(#11770)
■ סובארו 1600 הדוסה, 1979, 74,000 ק"מ, מצויינת. 03-5322728
(#18529)
■ סובארו 600, 78, במצב טוב, מחיר מחירון. 03-770510
(#12692)
■ סובארו 1984, 1800, יד ראשונה, מזגן, מצויינת. 03-452460
(#5982)
■ סובארו, 1983, ראשונה + מזגן, 46,000 ק"מ, (מחירון!!). 03-836230
(#11070)
■ סובארו, 1979, 1600, אוטומטית + מזגן, 2 דלתות. 9231303 לא בשבת.
(#3654)
■ סובארו 82, 1600, 75,000 ק"מ + מזגן ומערכת. בעבודה: 04-255546, בבית: 04-728118
(#19831)
■ סובארו 83, 1600 סטיישן, 31,000 ק"מ, מצויינת, ראשונה. 03-883410
(#24575)
■ סובארו 81, די.אל, 1600, 80,000 ק"מ, מחירון. 03-749476
(#15783)
■ סובארו 1600, 1983, אוטומטית, יד ראשונה, מצויינת. 063-26693
(#17021)
■ סובארו 1600, 1979, אוטומטית, ראשונה. 03-884318, 03-877349
(#23749)
■ סובארו 79, 1600 די.אל. מקורי, במצב מצויין. 03-5563505
(#23801)
■ סובארו סטיישן, 1982, 1600, מזגן, מצויינת. 055-34560, 055-57125
(#24013)
■ סובארו 1300, אוטומטית, 85, מטאלי + מזגן. 03-768428 אחה"צ.
(#9830)
■ סובארו 1300, 84 אוטומטית, תוספות, מצב מצוין. 869272
(#11626)
■ סובארו 1979, 1400, מצב טוב, טסט לשנה. 063-79868
(#6989)
■ סובארו 1300, שנת 83, במצב מצויין. מ-14:00 03-918579
(#3642)
■ סובארו 1600, 83, 53,000 ק"מ, מצוינת. 03-585908
(#8073)
■ סובארו 1300 1983, אוטומטי + מזגן, מהשכרה מצויינת. 03-447397
(#2777)
■ סובארו 82, 1300, שניה, פרטית כחדשה, 47,000. 03-801154
(#9238)
■ סובארו 86, 1300, 1500 ק"מ, לבן. טלפון: 08-451731
(#13544)
■ סובארו 1300/82 + מזגן + מערכת, שניה מצויינת. 03-733957
(#19189)
■ סובארו ראשונה, 86, 1300, 5,000 + מזגן, כחדשה. 03-882165
(#15339)
■ סובארו 1300, סוף 82, שניה + טסט מצויינת. 03-484872
(#4479)
■ סובארו, 1300, 82, יד ראשונה, 03-5460475 + תוספות + 36,000
(#8946)
■ סובארו 1300, 82, יד-שניה, לפי המחירון: בעבודה: 03-833545, 053-92525
(#15780)
■ סובארו מודל 81, יד-שניה, 62,000 ק"מ. 03-584754
(#11662)
■ סובארו 1300, ספטמבר 81, בצבע מצויין. ראשל"צ: 03-953976
(#10173)
■ סובארו 1600, 81, במצב מצויין + טסט לשנה. 03-721315
(#20492)
■ סובארו 82, 1300/5, ראשונה, שמורה 39,750 ק"מ. 03-794077
(#19124)
■ סובארו 72 אף.אף-1 סטיישן, שמורה במצב טוב. 052-541011
(#20319)
■ סובארו סוף 1982, מצב מצויין, להתקשר מ-17:00. 08-249415
(#16212)
■ סובארו האצ'בק 81 + מזגן + טסט לשנה, 5 הילוכים. 03-350323
(#16766)
■ סובארו די.אל., 1983, שניה, מצב טוב. 052-540140
(#22170)
■ סובארו מיניבוס 1982, במצב מצויין, 50,000 ק"מ. 055-82992
(#12079)
■ סוברו 1300, סטיישן, 1986, כחול מיטלי. 03-998145
(#19381)
■ סוברו סטיישן, 1600, 1980 + טסט, צבע מטאלי. 065-22764
(#20643)
■ סוברו 81, 1800, אוטומטי, מכונית + טסט. 03-946204, 03-956133
(#22369)
■ סוברו, 83, במצב מצויין, סמוך לת. מחירון. טלפון: 03-342906
(#18426)
■ סטיישן 1800, 1984, 4x4 מראשונה, כחדשה (באשדוד) 03-383128
(#24783)
■ סטיישן 1600, 1979, אוטומטית + מערכת, במצב מצויין. 03-824692
(#3974)

■ סטיישן 1300, 1984, מצויינת, 41000 ק"מ, מחירון. 055-96474
(#7807)
■ סטיישן 1800, אוטומאטית, 1982 + טסט, מעולה. 03-990051, 03-9329580
(#21303)
■ סטיישן 1300, 1983 (מחברת סוכנות "סוזוקי" הרצליה. 052-86966
(#22869)
■ סטיישן 1600, מצויינת + אזעקה, 1982, טסט לשנה. 03-768151
(#23527)
■ סטיישן 1600, אוטומט 78, מעולה – שנה טסט. 03-953679
(#3490)
■ סטיישן, 1984, ראשונה, מצויינת. 03-395187, 03-397323
(#15767)
■ סטיישן 81, 1600, שמורה, 08-248258 לא בשבת.
(#3146)
■ סטיישן, 1979, 1600, מצב מצויין. 063-69255, 03-455803
(#3379)
■ סטיישן 1980, כחדשה. 08-493367 ובעבודה: 08-451392 לא בשבת.
(#23286)
■ סטיישן 1800, מודל 83, דגם ג'י.אל.אף + מזגן, יד שניה, 117,000 ק"מ. בבוקר: 03-450902, בערב: 03-343803
(#19204)
■ סטיישן, 4 x 4, 79, במצב טוב. 03-9613166
(#20808)
■ סטיישן ג'י.אל.אף. אוטומאטית, 1983, ראשונה + 64,000 + טסט. 055-52711
(#24367)
■ סטרום 81, 1600, במצב מצויין. 053-32060
(#20234)
■ פתוח בהזמנות מיידיה 1987, 1300, מטאלי, 26,000. 03-451172
(#24756)

✓ פרסמת מודעת מכירה "בוקר" באוחלת לך הצלחה. אך אנא שים לב: גם אחרי שהמכונית יצאה אנשים לצלצל אליך. אל נא תכיר את השפופרת ממקרה. הדרך היחידה לנתק את הקו בכלל להפריע לאחרים היא להוציא את התקע מהשקע.
(#16977)

■ קאסטום 79, שלישית, פרטית, 88,000 + טסט + מערכת. 03-771630
(#20632)

✓ "קונטיפיטסט" – רשת המבחנים המשוכללים ביותר בעולם. "קונטיפיטסט" בדיקת רכב לפני קניה, רישוי שנתי (ראשל"צ) העברה, אחריות ל-1 שנה. "קונטיפיטסט" ראשל"צ, ליד מצות ראשון 941247. "קונטיפיטסט" ת"א רחוב היכל המשפט 330418.
(#13160)

■ קומה 1300, 1986, 2500 ק"מ + מערכת + מזגן. 03-344770, 03-349061
(#23107)
■ קסטום 1600, 79, שניה, מטאלית, שמורה בהשלמה. 03-700254
(#22748)
■ קסטום 1979, 1600, כחדשה, יפה, כסף + רדיו. 03-719935
(#23572)
■ קסטום מודל 80, 1600 ג'י.אל.אף. מהיר המחירון. 051-883544
(#10849)
■ קסטום 1979 1600/5, 91,000 ק"מ, מצויינת. 03-720146
(#8150)
■ קסטום סובארו 79, 1600/5 + טסט, 46,000 ק"מ. 886801
(#23031)

סוזוקי

✓ 1987, אספקה מיידית, החלפה, אשראי, הצגה בסוכנות ראשל"צ. 03-995643
(#11387)

■ אלטו 86, 19,000 ק"מ, מצב מצויין. 03-865620, 03-842749
(#6072)

✓ בסוזוקי ראשל"צ תן סוזוקי ישן (גם מהשכרה) קח חדש (+ תשלומים) 03-995643
(#7556)

✓ בסוזוקי ראשל"צ 1987, אספקה מיידית, החלפה, אשראי, הצגה. 03-995643
(#16322)

■ "זה בסט" מציע: סוויפט 1986 + מזגן + מיטאלי. 03-447152, 03-478247
(#21586)

✓ הולך מבחינת המשמשת בסוזוקי 1987 והיא אספקה מיידית + תשלומים + נסיעות מבחן!! מבחר דגמי סוזוקי משומשים. "סוכנות סוזוקי" סוקולוב 99 הרצליה. 052-86966
(#15248)

✓ מבחר מכוניות מהחלפה + אשראי. סוכנות ראשל"צ, הרצל 2. 03-995643
(#21388)

■ מוסך מורשה, בדיקה וכיוון במחשב החדיש ביותר, סוכנות ראשל"צ. 03-995643
(#11398)

✓ מוסך מורשה, בדיקה וכיוון במחשב החדיש ביותר, בסוזוקי ראשל"צ. 03-995643
(#13336)

■ סוויפט 1000, 1985, מהשכרה, כחדשה, 15,000 ש"ח. 03-227619
(#15242)
■ סוויפט 86, יד ראשונה, מטלי, 15,000 ק"מ. 052-83159
(#23547)
■ סוויפט 1985, 500 ש"ח פחות ממחירון, מחיר ראשון ואחרון. 03-316868
(#11058)
■ סוויפט 85, 48,000 ק"מ. 03-5525165 בלטר 96, בדים.
(#20518)
■ סוזוקי 1000, ראשונה, 1985 + טסט, מחירון. 03-25592 בערב.
(#11318)
■ סוזוקי סוויפט 1985, 20,000 ק"מ, שמורה, מחירון. 03-849250
(#20227)

■ סוזוקי, שנת 1984 + מזגן, אוטומטי. טל: 03-300168
(#11345)

✓ סוזוקי ראשל"צ – מבחר מכוניות מהחלפה + אחריות. הרצל 2. 03-995643
(#15863)

■ סוזוקי 1986 אלטו, אוטומטי, מראשונה, כחדשה. (באשדוד) 03-383128
(#24517)
■ סוזוקי אלטו 84, אוטומטית, מצב מצויין. טלפון: 03-802436
(#7996)
■ סופר, 86, מטאלי + מזגן. 03-849616, 03-825893 בעבודה.
(#21000)
■ סופר, 1986, ראשונה, 10,000, כחדשה, 17,800. טלפון: 052-441875
(#14561)
■ תן סוזוקי ישן (גם מהשכרה), קח 1987 + תשלומים. סוכנות ראשל"צ, הרצל 2. 03-995643
(#21352)

סוסיתא

■ 79, סטיישן, מסודרת, ראשונה. 052-39361, 03-338911 – אביב דור (לא בשבת)
(#11090)
■ בהזדמנות!! רומים 1980, 1981, משופצת + טסט מהולשה. 03-445623
(#23457)
■ כרמל דוכס 74, שלישית, מחיר. בערב: 03-320901
(#15320)
■ כרמל 77, טסט פרוצר, מגע גיר משופצים. 03-808289
(#19229)

✓ מבצע רומים, סוסיתא, אסקורטים, סובארו 600. "מוקן מרץ" 03-254641
(#18798)

■ רום כרמל, 1979, מצב טוב, 3,000 ש"ח. 03-5593619
(#18902)
■ רום-כרמל בהזדמנות, 80 חצי שנה, טסט, מצב מעולה, מחירון. (ולא בשבת) 03-775076 בערב.
(#24593)
■ רום כרמל 80, שניה + טסט + היטל + רדיו. 052-444903
(#8729)
■ רום כרמל, 1978, מצויין, טסט לשנה, 4,000. 08-476060
(#15096)
■ רום כרמל 1978, מנוע פורד, מכני מצויין. 052-449911
(#15323)
■ רום כרמל 1979 סטיישן + אוטוול מצב מצוין. 03-728868, 08-240730
(#23063)
■ רום כרמל 1978, מעולה!!! מקופ"ח (פורד). 052-455857, 052-913487
(#24234)
■ רום 78 פורד, פרטי, מכני מצויין, 4,500 ש"ח. 5322341
(#14298)

סיאט

■ איביזה ג'י.אל, 1986, לבנה, כחדשה. 052-455857, 052-440560, 052-913487
(#22147)
■ בהזדמנות!! רונדה ג'י.אל.אקס, 1984. 25,000 ק"מ, יפהפיה, 14,200 ש"ח. 03-722738
(#12914)
■ ג'י.אל. 1984/5, ראשונה, 23,000 ק"מ, מיוחדת. 03-856093
(#9931)
■ זכות לאיביזה ג'י.אל.אקס. 1200, ירוק מטאלי, מיידית!! 03-762779
(#24236)
■ למכירה זכות למודל 1987, איביזה ג'י.אל. 03-917279 בערב.
(#13611)
■ מלגה ג'י.אל. מטאלית, 1986, 9,500 ק"מ. 03-477206, 03-620281
(#11420)
■ מלגה, 1986, 9,000 ק"מ, עדיין באחריות, 19,000. 08-474178
(#20683)
■ סיאט פרה לקס 1984, 14,000 ק"מ, כחדשה, 3 דלתות, 12,900 ש"ח. 03-844340
(#19265)
■ סיאט פרה ג'י.אל. 84, ראשונה, 32,000 ק"מ. 03-5321212
(#23828)
■ סיאט איביזה 86, 1200, 2 דלתות. 03-319764
(#15122)
■ סיאט ג'י.אל.אקס. 1984, 40,000 ק"מ, במצב חדיש. 03-230136, 03-260218
(#13219)
■ סיאט איביזה ג'.אל. סוף 1985, שמורה. 063-99994
(#16096)
■ פרה ג'י.אל. 5 דלתות, 1984, ראשונה, מצב מצויין. 052-84298 בשבת: 03-477008
(#24691)
■ פרה ג'י.אל./3, 1984, 33,000, ראשונה, מצויינת. 03-9232962, 03-897450
(#23560)
■ פרה 1984, 24,000 ק"מ, שניה, מצויינת מחירון. 053-48498
(#19890)
■ פרה ג'י.אל 1985, 20,000 ק"מ, טסט לשנה. 03-9613660
(#14572)
■ פרה.ג.אל. 1984, פרטי מרופא + טסט, כחדשה, 31,000. 053-47769
(#7604)
■ סיאט רונדה 1983, 30,000 ק"מ, במצב טוב. 03-993918
(#11145)
■ רונדה 1200, 1984, ג'י.אל.אקס. ראשונה, 24,700 ק"מ. 08-222844, 08-228986
(#22979)
■ רונדה ג'י אל אקס 84, שניה, 36,000, 03-785682, לא בשבת.
(#14383)
■ רונדה ג'י.אל 1984, 35,000 ק"מ + אזעקה. 03-402129
(#15483)
■ רונדה 83, ג'י.אל.אקס. 34,000 ראשונה + תוספות. 03-901366, 03-9327976
(#22669)
■ רונדה אל. 1984, 33,000, מצויינת, מחירון. 03-382583
(#15625)
■ רונדה ג'י.אל.אקס. 1984, ראשונה, 40,000 ק"מ. 03-340390
(#13992)
■ רונדה ג'י.אל.אקס, 1983, ראשונה, מטופלת היטב. 03-333213, 052-451266
(#12588)
■ רונדה ג'י.אל. 1984 מצויינת, יד ראשונה אחה"צ. 052-81118
(#14724)
■ רונדה 1984 (מהשכרה) + טסט, מכני מצויין. 03-813559, 063-88398
(#18843)
■ רונדה ג'י.אל. 1984 + תוספות, בהזדמנות, כחדשה, 32,000 ק"מ. 063-44776
(#19818)

■ רונדה ג'י.אל. 1984, ראשונה, טסט + תוספות. 02-915467, 02-915618
(#20126)
■ רונדה, 1984, ראשונה פרטית, מצויינת + היטל + תוספות. 052-444449
(#22323)

סיטרואן

■ 1124, תוספות, מעולה, 50,000 ק"מ. 055-82133, לא בשבת.
(#24751)
■ ב.ב. מוסכים – סיטרואן סוכנות לתל-אביב, 25 שנה בשירות סיטרואן, אולם תצוגה, שירות וחלקים. מרדכי 52, תל-אביב. 03-331339, 03-334087
(#6151)
■ בהזדמנות ויזה 11, 85, ראשונה, 7000 ק"מ. 03-319693
(#7656)
■ בהזדמנות ג'י.אס.אי. פאלאס, 1300, 1983, ראשונה, 75,000. 053-92668
(#21338)
■ בהזדמנות פאלאס 1983. יפהפיה + מזגן, ראשונה + טסט. 03-773271
(#3817)
■ בהזדמנות פאלאס 1983, יפהפייה, ירושניה, מכני מצויין. 03-786259 ובשבת 03-321132
(#6523)
■ בהזדמנות פאלס סימטיק 83, ראשונה, אפשרות החלפה. 03-491556
(#24263)
■ בי.איקס.אר.אס. אוטומטי 6/1985, 23,000 ק"מ. 03-356631, 03-884921
(#22295)
■ בי.אקס. סי.אר.אס. אוטומטית 1986 + כל התוספות, 40,000 ש"ח. 03-736083
(#13845)
■ ג'י.אס.אי. סוף 83, ראשונה, 57,000, רדיו, טסט, יולי, מצויינת. 063-52643, 063-51254
(#3754)
■ ג'.אס. סימטיק, 1982, ראשונה, 75,000, מצויינת. 03-357513, 03-716759
(#7665)
■ ג'י אס אי פאלס, 81, סימטיק, 75000 ק"מ, במצב מצויין. 053-93381
(#8704)
■ ג'י.אס פאלס 83, מרופא, מחירון. 03-739755, 03-658584, 03-411543
(#23441)
■ ג'י.אס.אי פאלס 81, 75,000 ק"מ, כחדשה + סטריאו. עבודה: 03-451616, בית: 03-875164
(#23634)
■ ג'י.אס. פאלאס 1979, מצויינת, 03-9362416, 03-9362292, לא בשבת.
(#11288)
■ ג'י.אקס 78, מצויינת, 6,000 ש"ח. 03-774960 ובבית: 052-448406
(#24388)
■ ג'י.אס.אי. פאלאס, 1984, יד ראשונה, 26,000 ק"מ. 803590
(#9401)
■ ג'י.אס.אי. 1982, ראשונה, פרטית, טסט לשנה. 052-441485
(#5185)
■ ג'י.אס.אי. 1982, רדיוטייפ, מצויינת. 055-33033 ובעבודה: 055-34441
(#7589)
■ ג'י.אס.אי 82, ראשונה + טסט במשור, מצב מצויין. 03-410494
(#7892)
■ ג'י.אס.אי פאלאס 1983, יד ראשונה, מצויינת. 052-81084, 03-897435
(#10016)
■ ג'י אס קלאב סטיישן 74, במצב טוב. 08-450247
(#10358)
■ ג'י.אס.אי. פאלאס 1983 סימטיק, ראשונה, 55,000, מצויינת. 052-456743
(#11167)
■ ג'.אס. 1980, מצויינת, חייבת להמכר. 03-9323445, בעבודה: 051-24684
(#11257)
■ ג'י.אס.אי. פאלאס, 1983, ראשונה, מעולה + טסט לשנה. 052-554959
(#14099)
■ ג'.אס.אי. פאלאס, סוף 83, ראשונה, סימטיק + מזגן ותוספות. 03-351622
(#15216)
■ ג'י.אס.אי פאלס סימטיק 1984, יד ראשונה, 23,000 ק"מ + תוספת, שמורה ומטופלת היטב. 03-808387 בערב.
(#16680)
■ ג'י.אס.איי. פאלאס 1982, יד ראשונה, 44,000 ק"מ. 03-332656 בין 08:00-13:00.
(#18390)
■ ג'י.אס.אי. פאלאס סימטיק מודל 1983, במצב טוב, למות לנוסעה או רעון בשעות העבודה. טלפון: 03-333214
(#19037)
■ ג'י.אס. פאלאס, 1979, במצב טוב, טסט לחצי שנה. 03-993697
(#20470)
■ ג'י אס סטיישן 1980 במצב טוב מחברה פחות ממחירון. 052-35281
(#24022)
■ ג'י.אס.אי. פאלאס, 1983 שניה, במצב מצויין, 75,000 ק"מ. 03-458623
(#21353)
■ ג'י.אס.אי. 1983, טסט לשנה, במצב מצויין, מחירון. 03-344552
(#18558)
■ ג'.אס.אי 1981, 1300, 100,000, שלישית, בערב: 03-7519003, 03-7519912
(#9369)
■ די.אס. 20, 73, גיר חצי אוטומטי + מזגן. 052-457192
(#24164)
■ ויזה קלאב 81, מכני מצויין. 053-99254
(#22213)
■ ויזה 1124, 1984, ראשונה, רדיו, 35,000 ק"מ. 03-481869
(#24776)
■ ויזה, 1100, 1982, 49,000 ק"מ, מצב טוב. 052-34337
(#24792)
■ ויזה 652 סמ"ק 1979 + מערכת, 61,000 ק"מ. 052-554078
(#7167)
■ ויזה סופר, 1124, 1984, ראשונה + טסט. 03-9234046, 052-455190
(#9385)
■ ויזה סופר 1124, יפהפיה, 1983, יד ראשונה. 03-725079
(#10770)
■ ויזה סופר 1124, 1983, ראשונה, מחירון. בבית: 08-465741, בעבודה: 03-381096
(#10920)
■ ויזה 1124, 1983, ראשונה, 40,000, מצויינת + רדיו. 052-453114
(#13496)
■ ויזה 1124, 1984, 15,000 ק"מ בלבד. 03-773441, 03-316796
(#13691)
■ ויזה 1124, 1983, 51,000 ק"מ, מצב מצויין. 03-474103 בבית, 492661 בעבודה.
(#15510)
■ ויזה סופר 1124, 1982, שמורה, רדיו טייפ, אזעקה. 053-31397
(#21938)
■ ויזה, 1124, 1984, ראשונה, 30,000 ק"מ. 03-399819, 03-777188
(#23372)
■ ויזה 1124, 85, טסט יולי, ראשונה + תוספות. 057-413818
(#18400)

■ ויזה 1142, סוף 85, ראשונה, 11,000 ק"מ, מצויינת. 03-582411
(#17056)
■ ויזה סופר אי. 1983, 24,000, מצויינת. 02-305644, 053-55986
(#21941)
■ ויזה סופר אי 83, מצוין, טסט. 03-5050530, אחה"צ.
(#10109)
■ ויזה סופר 1124, 82, ראשונה, כחדשה. 03-623043, 03-612991
(#7906)
■ ויזה 1124 82, מעולה 59,000, ראשונה. בערב 03-354108
(#15138)
■ ויזה סופר אר.אי 82, 50,000 ק"מ, מצויינת. טלפון: 03-868959
(#21081)
■ ויזה סופר 1982, 4 צילינדרים, שניה, מעולה. 03-347264
(#24462)
■ ויזה סופר, 1983 + טסט + רדיו טייפ, 51,000 ק"מ, 12,500 ש"ח. 053-97475
(#13420)
■ ויזה, 1982, טסט היטל, מעולה, שניה, 44,000 03-5053352
(#10774)
■ ויזה סופר, שמורה, ראשונה, 1982, במצב מצויין. 03-414856
(#15093)
■ ויזה סופר 1983 ראשונה + רדיו טייפ ושמורה. טלפון: 052-457261
(#21608)
■ ויזה 85,1124, מצויינת, מיטאלי רדיוטייפ. 03-997778
(#22216)
■ ויזה סופר 1124, 1982 ראשונה!!! 38,000, מעולה. 03-726560
(#16898)
■ חייבת להימכר, סיטרואן ויזה סופר 83, מצב מצויין. 734147, 854680
(#13988)
■ מיידי!!! ג'י.אס.איי. 1982 + טסט לשנה, במצב מצויין. 03-7518935
(#15097)
■ נויזה, מודל 1955, מצב מצויין, אחרי 21:00. 08-247962
(#22823)
■ סיטרואן ויזה 1124, 84, ראשונה, כחדשה. 08-451929
(#20846)
■ סיטרואן ויזה 1983, יד ראשונה, 24,000 ק"מ. 03-720490
(#24454)
■ סיטרואן ג'י.אס.אי פאלס 83, ראשונה, 36,000 ק"מ. 03-5566499
(#13335)
■ סיטרואן סטיישן, 74 + טסט היטל, לפני אוטוול. 053-43245
(#22276)
■ פאלאס סימטיק 84/85, מיטאלי, מחירון. 08-452911, 08-475611
(#8801)
■ פאלאס 1984 מזגן 63,000 יקר. 052-551633
(#19150)
■ פאלאס 1983, במצב מצויין, טסט לשנה. 9710543, 08-242734
(#9571)
■ פאלאס 83, במצב מצויין, מתחת למחירון. 03-449552
(#18760)
■ פאלאס 1983 יד ראשונה, כחדשה, מחירון!!! 03-494597
(#20848)
■ פאלאס, 1984, סימטיק + מזגן + רדיוטייפ. בבית: 052-554557, בעבודה: 03-216849
(#21106)
■ פאלס 1979, שניה, מצויינת, אוטומאטית, 7000 ש"ח. 03-948767
(#6027)
■ פלאס סימטיק 1983, ראשונה + סטריאו, מצב מעולה!!! 03-471961
(#8585)
■ ציטרואן פאלס 1983, שניה, מצויינת. בשעות הערב: 052-450604
(#11175)

סימקה-קרייזלר

■ 1100 סטיישן 1975, מצויינת + טסט, במחיר הזדמנות. 03-919023
(#11565)
■ 1300, 73, נשיה, מצויינת, בשעות: 13:00-9:00. 03-621805
(#16309)
■ 1301, אוטומטית, 1975, ללא טסט, 2200. 03-911214, 03-919615
(#22101)
■ בהזדמנות סימקה 1000, 1970, מצויינת, לפני טסט. 03-984403
(#10203)
■ בהזדמנות, דו-שימושית 1977 1100, מצויינת + 1973, לחלקים. 052-24007
(#22187)

✓ מומחים לתיקוני סימקה, קרייזלר, טלבוט + אוטומטי. סוכנות ראשל"צ 03-995643
(#22745)

■ סימקה 1100, 5 דלתות 78 + טסט. 053-86211, 053-88746
(#8084)

פולקסווגן

■ 1100, דרבי, 1981, 70,000 ק"מ, 10,500 ש"ח, טסט + רדיו. 03-887338
(#23512)
■ אאודי 50 (גולף), 1976, במצב מעולה, אחרי אוטוול, 7,000 ש"ח. 03-343211
(#15545)
■ באגו 1983, שמורה היטב + מרק, אוריגל. 052-86172
(#6865)
■ בהזדמנות!! גולף 1500, 1980, אוטומטית, שניה, יפהפיה. 03-417888
(#10217)
■ בהזדמנות פאסאט 1600, 1978, במצב מעולה, שמורה!!! 03-472748
(#22374)

✓ בהזדמנות!! גולף 83/1100, 5 דלתות, כחדשה, 17,500 ש"ח, סופי. 03-762686, 03-439270
(#14272)

■ בהזדמנות גולף 1100/5, 1982, שניה + טסט, נהדרת! 03-5592411
(#17591)
■ בהזדמנות, דרבי 1979. טלפון: 03-252227, בשעות העבודה לברר.
(#5681)
■ בהזדמנות גולף 77, יד שניה + טסט. 03-287370, 03-5515296
(#17468)
■ בהזדמנות פולקסווגן דרבי 1100, 1981, 68,000 ק"מ. 999007
(#20934)
■ בהזדמנות!! גולף גולף, 1980 + טסט לשנה, רדיוטייפ, שיפוץ כללי. בעבודה: 067-22458, בבית: 067-22456
(#11923)
■ גולף 1300, 1982, במצב מצויין, שמורה מהיה. 051-33276
(#20513)

■ ג'טה, 82, יד-ראשונה, 48,000 ק"מ, מצויינת. 051-39578
(#21821)
■ ג'טה 1983, ראשונה, 35,000, מחירון. 03-219738, בית: 03-481412
(#21896)
■ ג'טה, 85 + תוספות, צבע מטלי, 063-25846
(#21288)
■ ג'טה 81, 1500, שניה, אוטוסט, 47,500 ק"מ. 03-947926
(#10769)
■ ג'טה, 1981, 1500, אוטומטית + מזגן כחדשה. 03-479852
(#17567)
■ ג'טה 1982, 1300, סי.אל, מצויינת, 55,000. 03-767961, 03-739834
(#13800)
■ ג'טה 1983, ראשונה, 42,000 ק"מ, אפשרות להחלפה. 065-93581
(#12512)
■ ג'אטה 1981, 12,000 ש"ח, ניתן להחלפה, 03-9231801, 03-900577
(#21889)
■ ג'טה 1981, כחדשה 60,000 ק"מ. 08-462807, 08-461428, 08-444469
(#22203)
■ ג'טה סוף 82, 50,000 ק"מ, יד ראשונה. 03-844661
(#15922)
■ ג'י.טי.אי., 1987, חדשה!! בכל כל התוספות האפשריות, אפשרות ללא מיסים. 03-227077, 052-558952
(#19960)
■ גולף 84 + מזגן. 03-999833, 03-479383
(#20809)
■ גולף 1100, יפה 79, שניה + מערכת. 03-495014, מחירון.
(#22122)
■ גולף 1100, 1982, ראשונה, 50,000, 052-552986, ובעבודה: 052-556151/2
(#9941)
■ גולף 1500, 1983, ג.טי.אי. ומערכת משוכללת. 065-23867
(#19444)
■ גולף 1100, 1979 יד שניה, 08-435927, בשעות הערב.
(#20909)
■ גולף 1500, אוטומטית, 1978, שלישית, שמורה היטב. 052-557542
(#21517)
■ גולף 1500, 1982, אוטומטית, שניה, 64,000, 03-837871, 08-414153
(#10412)
■ גולף קבריולט, 1600, 1981, בצב מעולה + תוספות. 03-429280
(#11178)
■ גולף, 1500, אוטומטית, 1982, ברזרה 22 פ"ת, אייל 03-900372
(#11617)
■ גולף 1600, 1984, ג'י.אל, 5 דלתות, כחדשה, מחירון, תוספות. 03-795560 בזול.
(#11915)
■ גולף 1100, 1983, שניה, שמורה. 051-29229, ובבית: 051-30942
(#13767)
■ גולף אוטומאטי 1500, סוף 1979, 72,000, 052-38382, 052-35955
(#19431)
■ גולף 1100, 1982, יד ראשונה, מצב מעולה. 03-905745
(#20619)
■ גולף 1600, 1976 + תוספות + טסט, 10,500 ש"ח. 03-281418
(#22125)
■ גולף 1500 אס, 1981, ראשונה, מרופא, 57,000, גדירה, 20,000. 5562629, 612154
(#23076)
■ גולף קבריולט 1500, 1983, 31,000 ק"מ, מיטאלי. 03-319621
(#23093)
■ גולף 1600, אוטומטי, 1983 + תוספות, בהזדמנות. 03-280113, 03-239149
(#24142)
■ גולף שמורה 1300, 1982 שניה 74000 מחירון. 03-9224846
(#21291)
■ גולף 1500, 1981 + תוספות טסט, פחות מהמחירון, 60,000. 03-741837
(#12112)
■ גולף 1100, במצב טוב + אביב רים, 1982 + טסט. 03-954798
(#7323)
■ גולף 1977, 1600 אוטומטית, יפה + טסט. 063-39772
(#5540)
■ גולף 1978, 1600, אוטומטית, במצב מצויין. בעבודה: 9233445
(#14329)
■ גולף 1978, אוטומטית, מנוע 1500, יד שניה. 03-286593
(#3088)
■ גולף 82, 1500 אוטומטית, יד שניה, מצויין. 08-493340
(#7840)
■ גולף 1500/5 אוטומטית, 1979 טסט, שמורה. 03-804585
(#11203)
■ גולף 1979, 1500 + תוספת, יבוא אישי. 051-24684, 051-38591
(#11224)
■ גולף 78, 1500, רגיל, יבוא אישי, יפה. 03-233231/216, 03-201017
(#19303)
■ גולף 1982, יד-ראשונה, 14,000 ש"ח, שמורה. 051-26597
(#11216)
■ גולף ג'י.אקס. 83/1100 + מזגן, 42,000 ק"מ. 842159
(#19172)
■ גולף 1982 (יבוא) 33,000, יד שניה + היטל. 03-841340
(#12734)
■ גולף סי.אל. 84, 1300, מיוחדת, יבוא אישי. 052-452072
(#11347)
■ גולף 1300/5, 1982, מצויינת, כחדשה + טסט. 08-459208
(#15587)
■ גולף 1300/5, 1981, 86,000 ק"מ, שניה. 03-492878
(#18492)
■ גולף, 1981, 1300, כחדשה, שמורה. 03-913812, לא בשבת.
(#20596)
■ גולף, 1300, 82, 5 דלתות, שמורה, מחירון. 052-29671
(#15770)
■ גולף 1100 ג'י. אקס, 22000, 1983, כחדשה + תוספות. 03-5510208
(#22107)
■ גולף 1300, 81, ראשונה, יבוא אישי + תוספות. עבודה: 052-446688, בית: 052-72114
(#2536)
■ גולף 1300, 81, 53,000 + מזגן + תוספת + מחירון. 03-423670
(#22433)
■ גולף 1100/5, 1981, 62,000 ק"מ, מצויינת. 03-424819
(#10595)
■ גולף 1982, 3/1100, ראשונה, 50,000, יפהפיה. 03-760730, 051-38331
(#12298)
■ גולף 77, 1100, במצב מצויין, מחירון. 08-437004
(#21167)
■ גולף, 1982, 5/1100, 50,000 ק"מ. 03-952047, 03-845580
(#21378)
■ גולף 1100/3, 1982, משניה, 39,000, מעולה. 03-477188
(#14050)

■ גולף 1100/5, 1979, במצב מעולה. 03-767448 שלמה.
(#17657)
■ גולף 82, 1100, 5 דלתות, 46,000 ק"מ, מעולה. 03-859346
(#20018)
■ גולף 1100/3, 1982, ראשונה + טסט לשנה. 03-223229
(#21298)
■ גולף 1100/3 1982 כחדשה, צבע מקורי. 03-5565331
(#22451)
■ גולף 1100/3, 1982, 42,000, ראשונה, כחדשה. 03-5511947
(#23460)
■ גולף 1100/5, 1980, 73,000 + טסט, שמורה. 03-912407
(#12746)
■ גולף 1300, סוף 80, 3 דלתות, מצויינת. 052-22972
(#10180)
■ גולף 1300, 5 דלתות 1981, 39,000, מחירון +. 03-284926, 13:00-15:00 בבית.
(#10388)
■ גולף 82, 1100/5, 26,000 ק"מ, ראשונה. 053-44816
(#12764)
■ גולף 1979, גדירה, 1500/5, יד חצי + תוספות. 04-573380
(#13668)
■ גולף "ראביט" 1983, 1100/5 + כל התוספות, ראשונה, 48,000 ק"מ. 03-254606
(#18630)
■ גולף, 80, 1100/5, שניה, 53,000 ק"מ + טסט. 03-735444
(#20804)
■ גולף 81, 1300/5, 54,000, 14,000 דולר. 03-9644253
(#21016)
■ גולף 1100, 1980/5, יד-שניה, מצויינת. 340603
(#24114)
■ גולף 1100ג"3, 1982, ראשונה, שמורה, מחירון. 03-843854
(#19833)
■ גולף 1982 1100/3, 36,000 + טסט, 18,000. 03-418959
(#8676)
■ גולף ג'י.טי.אי. היפה מכולם, 1983, 1800, קאמיו, 1 + כל התוספות. 03-456830
(#10176)
■ גולף 81, במצב טוב לבן, משמיין רנט, פחות 10% מהמחירון. 03-356154
(#21358)
■ גולף 78 אוטומט מערכת, מחירון, לא בשבת. 053-42871
(#19134)
■ גולף 1979, יפה מהשכרה, צבע מקורי + טסט. 03-741371
(#22506)
■ גטה 1600, 83, אוטומאט, מצב מצויין. 051-37336
(#22406)
■ דאבל-קבינה 1982, מצויינת, 90,000 + מע"מ, 18,000. 03-959328
(#18429)
■ דבל קבינה, 1985, ראשונה, 19,000 ק"מ, 063-52477, 063-51138
(#19053)
■ דבל קבינה 84 + 85, מחירון, מצויינת, לא בשבת. 08-413481
(#11732)
■ דבל קבינה 83, טסט לשנה, ראשונה. 057-74297, 057-75374
(#10621)
■ דרבי 1100, 81, מיטאלי, שניה, מצויינת. 052-86127 בערב.
(#21063)
■ ואנס 1972, מנוע סוף 1982, 957301 בערב.
(#11386)
■ וואנס שנת 70, ללא טסט, אפשרות לפרוק. 052-457654
(#7283)
■ חיפושית 1300, 69, במצב טוב + טסט. 08-223883, 08-221667
(#21776)
■ חיפושית 1300, 1966 + 1200, 1964, במצב מצויין. 052-85104
(#21872)
■ חיפושית, 1200, 1972, מצב טוב. 08-234937
(#3483)
■ חיפושית 1300, 1969 + מנוע + צמיגים, במצב מצויין. 03-904420
(#3666)
■ חיפושית, 1200, 1971, מצב טוב. 053-27084, 053-42377, מחירון.
(#8089)
■ חיפושית 1300, 1973 + 1972 + טסט + רדיו. "אוטו-טייב" 03-379797
(#11587)
■ חיפושית 1300, 1975, 108,000 ק"מ, טסט, מחירון. 08-455134
(#19439)
■ חיפושית 1300, 1966, מנוע 81, במצב מצויין. 03-9323064
(#21286)
■ חיפושית 1500, 68, אוטוול, בצבע טוב. 052-556652
(#10620)
■ חיפושית 64 + טסט, במצב טוב. 03-761835, לא בשבת.
(#21833)
■ חיפושית 73, אמריקאי, מנוע 85. 051-98356 לא בשבת.
(#11342)
■ חיפושית 73, שמורה + רדיו. 052-452218
(#16894)
■ חיפושית 1300, 73, 4,000 ש"ח + רדיו. 03-395215, 03-810360
(#24656)
■ חיפושית 1300, 73, מצב מעולה. 906535, 904221
(#24777)
■ חיפושית 72, 1300, מצב מצוין + רדיו, מחירון. 063-52151
(#10324)
■ חיפושית 67, 1300, יד שלישית, מחירון. 03-476945
(#11985)
■ חיפושית, 1966, 1300 + טסט, מכני וחיצוני טוב. 03-9323005 – מיקי.
(#12856)
■ חיפושית 1981, כחדשה + טסט. 051-32647, 052-443275 בשעות הערב.
(#7813)
■ חיפושית מודל 72, 1200, מצב מצויין. טלפון: 335306
(#21297)
■ חיפושית 1969, חצי אוטומאטית, רדיו, מצויינת. 03-848141, 03-857613
(#23530)
■ חיפושית 1969, חצי אוטומטית + טסט לאחר שיפוץ, מגע, מצויינת + תוספות, מחירון. 03-998292, בבית: 03-399678
(#11715)
■ חיפושית 75, יפהפיה, אחרי אוטוול + אזעקה ועוד. 04-951024, לא בשבת.
(#13220)
■ חיפושית 76 מצויינת, מכני + אחריות. 03-5562285 ובערב: 03-883130
(#22567)
■ טנדר סגור 1979, 2000, לאחר שיפוץ מנוע!!! 03-801771
(#13526)
■ טרנספורטר 1982, כחול + 10 מושבים + חלונות. 055-81357
(#7848)
■ טרנספורטר 86 אחריות של החברה, 10,000 ק"מ. 057-413998
(#8722)
■ טרנספורטר 82, מגע משופץ, מחירון. 08-412708 מ-19:00-ל-19:00
(#9764)

■ טרנספורטר קומבי, אורגינל, אוטומטי + מזגן, 1985. 052-31044, 052-443179 לא בשבת.
(#20545)
■ למכירה פאסאט 1300, 83, סטיישן + מזגן. 03-663633, לוחי.
(#23804)
■ למכירה גולף 83, 1100, במצב טוב, 77,000 ק"מ. 053-99649 אחה"צ.
(#7471)
■ למכירה, פולקסווגן פאסאט סטיישן, 82, יד שניה. 053-30417
(#6504)
■ לרציניים!! "סירוקו" ג'י.טי.אי., 1981, מעולה + תוספות + טסט. 052-77667
(#11593)
■ לרציניים!! בהזדמנות חיפושית, גדירה, 1964, 1200, יפיפיה. 053-97247
(#22352)
■ מהשכרה לשעבר, גולף 1982 + תוספות, 17,500 ש"ח. 055-23729
(#21540)
■ סטיישן 1500, 64, מגע 74, 550 דולר. 03-947188
(#19913)
■ פאסאט 1800 – האורייאנט סי.אל 1983, אוטומטית, מזגן אורגינלי, ממנכ"ל חברה. בוקר: 03-779131, ערב: 03-761538
(#14264)
■ פאסאט 1600, אוטומאטית, 1978, מצב מעולה + מזגן, טסט לשנה. 052-28795
(#11852)
■ פאסאט סטיישן 1982, 1600, אוטומטי + מזגן, מעולה. 03-371954
(#23643)
■ פאסאט, 1981, 1300, 5 דלתות, במצב מצויין. 052-440573
(#22328)
■ פאסאט 1300/3, 1977 + טסט, שמורה, מחירון. 03-5464384
(#23495)
■ פאסאט 1300 + 81 + טסט + רדיו, שמורה, מחירון. 08-451936
(#9785)
■ פאסט 1979 1600 אחרי אוטוול. 03-413846 15:00-19:00.
(#11043)
■ פאסט 1980, 1600, אוטומט, טסט לשנה. 059-76220, 059-74815
(#20368)
■ פאסט 1300 82, 5 דלתות, יד ראשונה. 03-584815
(#6084)
■ פאסט 1300, 81, ראשונה, סדבה. בעבודה: 264887 לברוך.
(#24029)
■ פאסט 1300 80, ראשונה מצב מכני מצויין. 063-72683
(#18052)
■ פולו 900, 79, במצב מצויין. 053-96761
(#16863)
■ פולו 81, 47,000 במצב מצויין, שניה. 03-914216, 03-9231893
(#23324)
■ פולו 1100, 82, ראשונה, השכרה לשעבר + טסט. 356095
(#21702)
■ פולו 1100 82, דו-שימושית, מצב מצויין. 08-232125
(#21721)
■ פולו 1100, 1982, 1100, מצויינת. 052-85524, 03-230166
(#20833)
■ פולו 81, 70,000 ק"מ, יד שלישית, פרטית. 03-499477
(#22066)
■ פולו 1976, מצב מצויין + טסט 10. טלפון: 03-5564277
(#3260)
■ פולו, 1981, בהשכרה, שניה, במצב מצויין. 03-761147
(#21625)
■ פולו 82, מהשכרה, מעולה, בהזדמנות. בעבודה: 03-5574460
(#15319)
■ פולקסוואגן פולו, 83, מנוע 1100, במצב טוב. 03-957242
(#15462)
■ פולקסואגן דרבי, 1980 + טסט לשנה, יד שניה. 03-449213
(#10332)
■ פולקסוגן ג'יטה 1300, 1982, ראשונה, טסט לשנה. 03-231002
(#7701)
■ פולקסוגן, פאסאט 1600, 1976, במצב טוב. 053-96214
(#12006)
■ פולקסוגן פאסאט 1981, יד ראשונה, שמורה, רדיו. 052-543854
(#6857)
■ פולקסוגן סקוויר, טרנספורטר, 1982, 03-822651, 812878 בשעות העבודה.
(#9970)
■ פולקסוגן קדי (גולף), 1985, פרטי, ארגז, מזגן ותוספות. 03-655094 בעבודה.
(#23402)

פורד

■ 83 סיירה 1300 אל. ראשונה, במצב מצויין. ב-1 03-753271
(#23822)
■ אל.אקס. 86, לבנה, 10,000 ק"מ, שמורה באחריות. 052-550899
(#24269)
■ אנגליה 64, דו שימושית, יד שניה. 03-345001, משעה 13:00.
(#3728)
■ אנגליה, דו שימושי, 1966, שמורה, במצב מצויין. 03-732094
(#8245)
■ אסקורט מסחרית, 1300, 1970, מכני מצויין, מחירון. 03-392366
(#24742)
■ אסקורט 1100, 75, שניה, במצב מעולה ויפהפיה. 03-9229803
(#22255)
■ אסקורט 74/4, 1300, טסט אפריל, מנוע אחרי שיפוץ. 052-442473
(#14009)
■ אסקורט איקס אל 85 ראשונה, 24,000 ק"מ + מזגן + חלון גג + תוספות 24,000 ש"ח. 03-736132
(#11291)
■ אסקורט 73, מנוע 1300, במצב מכני מעולה. 03-302915
(#23667)
■ אסקורט 1100/2, 1976, 95,000 ק"מ, אורגינלית, השכרה לשעבר. 053-49727
(#22604)
■ אסקורט 75, 1100, צבע + טסט, במצב מצויין. 052-450230
(#22416)

קבלת מודעות!
מ-8.00 עד 20.00
לוח מעריב
אשראי עד 60 יום
03-727630
03-739297
03-738707
לבעלי כרטיסי אשראי

לך על בטוח
לוח מעריב

■ אסקורט 1972, 5 דלתות, 3000 ש"ח. 03-9311815 בערב. (#13399)
■ אסקורט 1100, 4 דלתות, שנת 71, 03-9229056 בערב. (#7682)
■ אסקורט, 74, במצב טוב, 2-1100, 3700 ש"ח. 03-484866 (#11796)
■ אסקורט 78, אוברול טסט, מכבי יפו. 03-355280, 03-470108 (#19850)
■ אסקורט, מודל 75, מצב מצוין, במחיר ההזדמנות. 03-788518 (#6647)
■ אסקורט 72, שלישית, פרטי, מכבי מצוין. 03-879906, 03-588182 (#7087)
■ אסקורט 71, מצב מכבי מצוין. טלפון: 08-451037 (#11227)
■ אסקורט 1980, טסט לשנה, מצויינת, יד שניה. 052-36868 (#15317)
■ אריקה, 82, 69,000, מסודרת + תוספות, בחברה, 15,000. 03-840442 (#10651)
■ אריקה 1982, ראשונה, 39,000, מזגן, סייג, מטאלי. 052-82544 (#24664)

אריקה 1982, טורניר 1982, אסקורטים. "מוסך מרץ" (#14954) 03-254641

■ אריקה 1300, גרמנית, 1984, במצב מצוין. 052-26212 רוני. (#24152)
■ אריקה, 1983, 48,000, שלישית, מצויינת + תוספות, (פרטית). (#8195) 03-901362
■ אריקה 82, 17,000 ק"מ. טלפון: 03-742708, אחרי שעה 13:00. (#19498)
■ אריקה 86, גרמניה, תוספות, 26,000 ש"ח. 03-778233 (#15394)
■ אריקה 1984, 1600, אוטומטית, מחירון, לא בשבת. 052-23491 (#11643)
■ אריקה 1982, 45,000, שניה, רדיוטייפ, אזעקה, מזגן. 03-990254 (#5941)
■ אריקה 1600, 83, מצויינת, 60,000, שניה, טסט. 03-900129 (#3433)
■ אריקה 1982, 43,000 ק"מ, מצב מצוין. 03-991948 (#23509)
■ אריקה 84, ראשונה, 23,000 ק"מ, 08-491763, לא בשבת. (#18488)
■ אריקה, 1982, 1300, גרמני, 58,000 ק"מ, כחדשה. 03-707081 (#24746)
■ אריקה 1982, שניה, גרמני 1300, במצב מצוין, 70,000, משקה. (#3414) 03-357271. 16:00
■ אריקה 1982, 1300, גרמני, טסט, מצויינת. 03-5565060 (#19825) 08-221754.
■ אריקה 82/3, 40,000, מצויינת, מחירון + 10%. 03-734848 (#11616)
■ אריקה 1983, גרמני שלישית, 51,000 ק"מ. 03-889482 (#11408)
■ אריקה 83, 1100 אל, גרמנית, 34,000 ק"מ 055-53870 (#20316)
■ אריקה 84, טסט לשנה, יד ראשונה. 055-94380 (#8915)
■ אריקה סטיישן, 1982, ראשונה, 3 דלתות. טלפון: 03-457030 (#7853)
■ אריקה 1986, גרמנית, צהרה חדשה שמורה + תוספות, שבועים בכביש. (#11817) 03-490204
■ אריקה 1983, יד ראשונה, שמורה ומטופלת, 19,000 ש"ח. (#13559) 069-37491
■ אריקה 1983 גרמנית ראשונה שמורה + רדיו. במשרד: (#14500) 03-383128
■ בהזדמנות!! ברנדה 1300, 1981, אוטומטית, שמורה + סייג. (#11669) 03-760247
■ 4 1300 1981 בהזדמנות ברנדה דלתות. 069-62418, 03-800084 (#6628)
■ בהזדמנות, ברנדה 78 מפרטי + טסט + רדיו. 03-9325211 (#16360) 03-349377
■ ברנדה, 79/4, 1300, שניה, טסט, שמורה. 03-869699 (#23124)
■ ברנדה 1300, 1979, שניה, אוטומטית + אוברול + טסט. (#3071) 03-587416
■ ברנדה סטיישן 1300 1977 מקורית כחדשה. 03-5521125 (#23348) 03-822575
■ ברנדה, 79, 1300, שמורה היטב, טסט 9 חודשים. 063-35566 (#7514)
■ ברנדה 1300/4, ממשלתי לשעבר, 1977 + טסט + רדיו. 6,000, 03-913649, לא בשבת. (#9481)
■ ברנדה 1979, 1300, אוטומטית, שניה, 4 דלתות. 03-704045 (#19967)
■ ברנדה 1977, 1300, יפהפיה ומצויינת, הרצליה-פיתוח. (#23569) 052-78152
■ ברנדה 1978, 1100 /4, מכבי וחיצוני מצוין. 03-5563461 (#3036)
■ ברנדה 78, 1100, בטסט חדש, צמיגים חדשים + רדיו. 03-770969 (#9641)
■ ברנדה 4/ 1100 77, יפיפיה. 03-795920, לא בשבת. (#22389)
■ ברנדה 81, טובה ויפה (משהב"ע) 9000 בחול. (#19178) 052-451626
■ ברנדה, 1976, מפרטי, במצב מצוין. בהזדמנות. 03-769691 (#22150)
■ ברנדה 77, יד שניה, אחרי אוברול. טלפון: 052-550647 (#23652)
■ זכות מיידית לפורד אריקה 1300, 1987. 03-392687 (#24533) 03-9717275
■ כרמיט 1978, מנוע 2000, מצב טוב. 381178, מ-19:00. (#22493)
■ יפהפייה!! ברנדה 1100, 1977, במצב מצוין, מקורי. 03-445623 (#23489)
■ לרגל נסיעה לחו"ל, פיאסטה 83, מצויינת, 40,000 ק"מ. 03-745568 (#23655)
■ מהשכרה פיאסטה 1985 + מזגן, 14,900, אריקה 1985 + מזגן, 16,900. 03-233120, 03-226410 (#19222)
■ סיירה אל, 1300, 1984, ראשונה, 38,000 ק"מ. 03-9611858 (#11399) 03-599084

■ מיבואן!! נירים לאסקורטים ואריקה, מנועים וחלקי פח משומשים, קורטינה ואסקורט עם אפשרות הרכבה במקום. "אוטו-ד"ן", (#23113) 03-821014

ס.מ.ס. ליד הקניון רמת-גן 03-780892, מבדק הרצליה-פיתוח 7 דקות נסיעה מצפון תל-אביב 052-559159. "בדיקות רכב לקניה + אחריות לבדיקה!! רישוי שנתי!! הצוות המקצועי המוביל ביותר בארץ. (#7258)

■ סיירה גיאה, 2000, 1983, אוטומטית, הגה כוח, מזגן, הגל חשמלי, מפוארת, 37,000 ש"ח. (#11407) 04-440619
■ סיירה 1300, 1984 + מזגן + טסט, מצויינת. 03-354465, (#11944) 03-717106
■ סיירה 1300, אל, 1983, ראשונה, מטאלי. 04-989668, 03-712073 (#13709)
■ סיירה גיהה 2000 אוטומטית 1983, ראשונה, הגה כח + תוספות. (#22778) 052-448459
■ סיירה,1300, אל, 1983. (#18651) 055-35868
■ סיירה 1600, אוטומטית, 17,000 ק"מ, 1984, מצויינת. (#23129) 051-30604, 051-27436
■ סיירה 1800, 86 + מזגן + מערכת נעילה חשמלית, 5 הילוכים. (#22188) 03-9246579
■ סיירה 1984, 1600, ג'י.אל. אוטומטית, ראשונה. 03-654856 (#11188)
■ סיירה סטיישן 1983, 1600, רגיל, 44,000 + טסט. 04-239881 (#21124)
■ סיירה חדשה 1987, 1600, חלונות נעילה ותוספות נוספות. (#21138) 03-484272
■ סיירה 1300, 85, יד ראשונה, שמורה, כחדשה. 03-590194 (#14027)
■ סיירה 1300, סוף 83, שמורה, מחירון. 03-374229, 03-418914 (#11752)
■ סיירה, 1983, אוטומטית, 53,000 ק"מ. טלפונים: 03-7518571, 03-372020 (#11148)
■ סיירה 1985, 1300, כחדשה, 22,000, 24,000. בערב: (#7184) 03-9222602
■ סיירה 1983, 1300, שניה, 44,000 ק"מ, שמורה. 03-905843 (#11348)
■ סיירה 1983, 1300, ראשונה, מרגן, שמורה. 03-674349, (#23561) 03-999924
■ פורד אריקה 1300, 1982 + רדיו, 16,000 ש"ח. 03-9325003, (#15283) 03-9325977
■ פורד סיירה אל, 1984, 45,000 ק"מ במצב מהדר. 03-915744 (#22652)
■ פורד דיזל דבל לגש, 1976 + טסט. 03-720735 מייק. (#15855)
■ פורד פיאסטה, 1984, 23,000 ק"מ, (מג יחיד). 03-771790 (#12513)
■ פורד 1100/2, 1976, מצויינת, מהשכרה לשעבר. 03-348979 (#18705)
■ פורד, פיירמונט, דה-לוקס, 1979 יפהפיה, 120,000, טלפון: (#3053) 03-5528271
■ פורד פיאסטה 79, מחירון, יד שלישית. 03-951704 (#16687)
■ פורד פיאסטה 1985, ראשונה, מהשכרה, במצב מצוין. (#23959) 03-265696
■ פיאסטה, יד ראשונה!! 1100, 1984 + תוספות. 03-354856, (#18394) 03-346184
■ פיאסטה 1100, אס 1983, ראשונה. 051-39936, 051-22554 בחול. (#4484)
■ פיאסטה 957, 1981, מהשכרה לשעבר, במצב טוב. 03-9368712 (#11609)
■ פיאסטה אס, 1100, 1983, 45,000 ק"מ + סטראו. (#11962) 03-845054
■ פיאסטה 1100 אל, 1981 מהודרת + טסט. 03-484748, 03-371876 (#14681)
■ פיאסטה 957 אל, 1983, מיטאלי ראשונה, מצויינת. 03-471339 (#19345)
■ פיאסטה 1100, 1984, ראשונה, 27,000 ק"מ, כחדשה, מחירון. (#23568) 03-912503
■ פיאסטה אל 1100, 1983, שניה, 40,000 + טסט. 03-344006 (#23972)
■ פיאסטה דגם אל.אס. 1981, 87,00 ק"מ (מחירון). 03-478245 (#24494)
■ פיאסטה אל, 1983, 27,000 ק"מ, יד שניה. 03-399182 (#21699)
■ פיאסטה, אל 79, 95,000 + אזעקה, במצב מצוין. 03-748477 (#17470)
■ פיאסטה 1983, אי.אל. 957, מצויינת ושמורה. 03-774092, מפרטי. (#24228)
■ פיאסטה 78, במצב טוב מאוד, 057-942860, לא בשבת. (#10264)
■ פיאסטה 957 שניה, שמורה, 44,000 ק"מ, טסט לשנה. (#24726) 051-38236
■ פיאסטה 1984, ראשונה, 24,000 ק"מ, שמורה. 03-7516283, (#18725) 03-794171
■ פיאסטה 957, 82, יד שניה, מצב מצוין. 08-244560 (#7856)
■ פיאסטה (957) 82, 59,000, כחדשה. בעבודה 08-243026 (#14717) 03-388665
■ פיאסטה במצב מעולה, 1978 + רדיו. 03-485341 (#24489)
■ פיאסטה, 1983, 1100 (ראשונה, 30,000 ק"מ. "אוטו-טיב" (#12744) 03-379797
■ פיאסטה 1984, 1100 אל, מצוינת. בעבודה: 03-9718651, בבית: (#19288) 03-9328741
■ פיאסטה, 1984, 1100 אל, מהודרת + טסט + תוספות. 03-782666 (#21757)
■ פיאסטה, 1986, 11,000 ק"מ, 17,500 ש"ח. 057-699071 (#23231)
■ פיאסטה 1984, 1100, ראשונה, 46,000 + מערכת. 03-5058411 אורי. (#24426)
■ פיאסטה 81, מצויינת, 80,000, בעבודה: 08-246649, בבית: (#10698) 052-457526

■ פיאסטה בי 1983 60,000 ראשונה. 08-224964 ובשבת: (#13442) 03-885452
■ פיאסטה 79 אל, שלישית לשעבר מהשכרה + טסט. 03-5515240 (#22726)
■ פיאסטה 81, מהשכרה, אחרי אוברול, במצב מצוין. 03-478421 (#8038)
■ פיאסטה 85, ראשונה, כחדשה + תוספות 17,000 ק"מ. 03-778866 (#13505)
■ פיאסטה מוטלר 1984, יד שניה, כחדשה. טלפון: 053-36278 (#20676)
■ פיאסטה מהשכרה 1981 במצב מצוין. 063-78522 (#22714)
■ פיאסטה מוטלר 1986 + מזגן + מערכת ראשונה!! 8000 ק"מ. 03-7516859, 03-708887 (#23053)
■ פיאסטה 82 (מהשכרה) במצב מצוין, טסט לשנה. 03-391838 (#23722)
■ פיאסטה 83, מהשכרה לשעבר, מצויינת. 03-5510494 בערב. (#24060)
■ פיאסטה אל, 83, מטאלית יפה, 23,000 ק"מ. 03-706787 (#11713)
■ פיאסטה אל, 1983, מטאלי, שמורה, כחדשה. 03-9369230 (#3881)
■ פיאסטה, בי. 950, 1981, מהשכרה לשעבר, מצויינת. 063-32398 (#18905)
■ פיאסטה 1100, 1983, 41,000 ק"מ, יד ראשונה. 03-702108 (#23009)
■ פיאסטה 1978, בהזדמנות!!! 03-800602, 03-258074 (#24267) 03-5051691
■ פיאסטה 1100, 84, 37,000, שמורה. 03-861877 (#18983)
■ פיאסטה, 1984, ג.ג, יד ראשונה, 32,000 ק"מ. 03-781406 (#15501)
■ פיאסטה אל, 1978 + טסט, מצב מצוין. 03-356537 (#15513)

פרסמת מודעת מכירה "בוק" מאחלת לך הצלחה. אך אנא שים לב: גם אחרי שהסכמו המחיר אנשים לצלצל אליך. אל נא תסיר את השפופרת ממקומה. הדרך היחידה לנתק את הקו מבלי להפריע לאחרים היא: להוציא את התקע מהשקע. (#16973)

"קומפיוטסט" – רשת המכונים הממוחשבים המשוכללים ביותר בעולם. "קומפיוטסט" בדיקות רכב לפני קניה, ורישוי שנתי (ראשל"צ) ועודת אחריות ל-½ שנה. "קומפיוטסט" ראשל"צ ליד מצות ראשון 941247. "קומפיוטסט" ת"א, רחובת היכל הספורט 330418 (#13111)

■ קורטינה 2000, 1982, במצב מצוין, משהב"ס, 03-9721673, בערב. (#22865)
■ קורטינה 1600, 1982, ג'י.אל, יבוא מגרמניה, ראשונה, מטפטקו!! (#7625) 03-358638
■ קורטינה 1600, 1982, אוטומטית, מזגן, ראשונה, מצויינת. (#7748) 03-9223781
■ קורטינה 1300, 1982, במצב מעולה, 47,000 ק"מ. 052-21169 (#22699)
■ קורטינה ג'י.אל. 1982, 1300, 49,000 ק"מ. 08-227491 (#20508)
■ קורטינה 1982, 1300, עד 15:00 03-456321, בעבודה מ-15:30 (#19290) 03-210561 שאול.
■ קורטינה 1300, ג'י.אל, 82, במצב חדש, גרמנית. 08-221618 (#20453)
■ קורטינה 79, אוטומטית, מזגן מעולה. 08-246903, לא בשבת. (#6256)
■ קורטינה סטיישן 1970, אוטומטית, מנוע רגיל 1985 + טסט. (#15175) 052-38476
■ קורטינה סטיישן, 1977, אוטומטית, במצב מצוין, מחירון. (#23338) 052-38443
■ קורטינה 1979, אוטומטית, אוברול, תוספות, נדירה!!! 03-7511108, 03-726007 (#24127)

פיאט

■ 128/1100, 82/3, 56,000 ק"מ, במצב מצוין. 03-444446 (#14806)
■ 30% מהמחירון 131 1600 1983 כחדשה ממונית. 03-743710 (#24248)
■ 127/1050, שמורה 1984, טסט, רדיוטייפ, 13,000, טופי. (#7207) 03-659809, 03-5560446
■ 850, 1966, מכבי מצוין. (#22914) 051-26652
■ 131, 79, 1600, אוטומט, מצב מצוין. (#21003) 052-455494
■ 131, סטיישן, 1979, יד שניה. (#13681) 03-999231 לא בשבת.
■ 131 מירפיורי 1981, אוטומטית + תוספות, 10% מתחת למחירון. (#20490) 03-955907, 03-906622
■ 131 אוטומטית 1980, משויה + טסט, שמורה!! מחירון!! (#17194) 052-541820
■ 131, 1981, מצויינת, ראשונה + תוספות, לרציניים. ב-08:00 ל- (#19306) 053-27468
■ 131, 1976, 1600, אוטומטית, שמורה!! מחירון. 052-543539 (#23318) 052-546536
■ 131, 1979, סופר מרפיורי, 5 הילוכים. "אוטו-טיב" 03-379797 (#24518)
■ 131, 1600, אוטומט סופר מרפיורי 1977. 052-442034 (#24618) 052-456062
■ 131, אוטומטית 1600, משויה 1981, שמורה!! 052-445365 (#7085)
■ 131, מהשכרה, 1600, אוטומט, 1981, 12,000 ש"ח. 03-825687 ומ-19:00 (#10613) 03-593983
■ 131, 1600, אוטומטית 1983, במצב מעולה, מחירון. 03-732362 (#11841)
■ 131 CL 1600 84 שניה מקיבוץ לשעבר. (#17104) 03-777237
■ 131, מרפיורי ספיישל, אוטומט, 1,600, עם מזגן 1982. 03-805433 (#24159) 03-655615

■ 131, 1300, 81, מכבי וחיצוני מעולה, מחירון. 03-355618 (#20304)
■ 131, 80, 1600, אוטומטי, 10,200 ש"ח. 052-85343 (#24499) 052-77769
■ 127/2, 1981, יד שניה, במצב טוב. 03-9613107 (#7734)
■ 127/2, 78, מצויינת + רדיוטייפ. (#19971) 03-947929
■ 127/2, 1982, ראשונה, מכבי מצוין. 052-456884 (#21153)
■ 132, 1982, 1600, הגה כח, אוטומטית, תוספות. 03-5564793 (#22563)
■ 132, אוטומטי, 1974 + רדיו, 3,700 שקל. "אוטו-טיב" (#11591) 03-379797
■ 127/3, 1981, רדיוטייפ, 03-913716, לא בשבת. (#9126)
■ 127/3, 1983, שניה, טסט, מצויינת. 055-96243, 055-92556 (#9360)
■ 127/3 מודל 1984 ראשונה 21,000 מטאלי. מחירון. (#11824) 03-335361
■ 127/3, 1050, 83, ראשונה, 35,000 ק"מ + תוספות. (#17049) 03-9614390 בערב.
■ 127/3 ספורט, 1050, 1983, 53,000 + טסט, מחירון. (#19116) 055-50529
■ 127/3, 1983, ראשונה + תוספות, טסט לשנה. 03-9640782 (#20729)
■ 127/3, 1982, 54,000, מצויינת, מחירון. 03-855817, 03-894165 (#23779)
■ 133 במצב טוב 79, 4,150 ש"ח. (#19656) 03-411841 בערב.
■ 124, ספיישל, 1974, שלישית, מצב מכבי טוב. 03-953857 (#10749)
■ 124, ספיישל, 1974, במצב טוב + אסקורט 1969. 03-5321886 (#10780)
■ 124, אוטומטי, 1972 + טסט, 3,800 שקל. "אוטו-טיב" (#11601) 03-379797
■ 124 סטיישן 1971 מצויינת + טסט לשנה. עבודה: 03-709775 (#19282)
■ 124, ספיישל 1973, טסט לשנה, מצויינת. 03-918881, 03-913956 (#23932)
■ 124 סטיישן, 75, במצב מצוין, יד שניה. 03-762875 (#20211)
■ 127/5, 1983, סופר שמורה + תוספות. 08-222828 (#9885)
■ 127/5, ראשונה 1983 + טסט, 12,000 ש"ח. 052-556455 (#22384)
■ 75 סופר, 82, 18,000 ק"מ. כחדשה, ראשונה. 03-768847 (#24688)
■ 127, 1050, 1986, ראשון 60 חדשות. 04-244173, 03-444239 (#21734)
■ 127, סטיישן, 79, במצב מכבי מצוין. 03-9327049, בערב. (#23953)
■ 127, 1982, מצב מצוין, טסט לשנה, רדיו. 08-474822 (#6434)
■ 127, 1975, צבע מקורי, שנה טסט, שמורה. 03-831152 (#24740)
■ 127, 1987, 1050, 5 הילוכים, מטאלית, חדשה, אפשרויות להחלפה. 052-20148 (#24762)
■ 127, 1983, ראשונה, מכבי מצוין, טסט ורדיוטייפ. 052-78054 (#6291)
■ 127, 1986, 6000 ק"מ, 17,500 ש"ח. 03-450103, 03-848827 (#11487)
■ 127, 1982 + טסט, שמורה, אפשרות החלפה. "אוטו-טיב" (#12688) 03-379797
■ 127 5 1983 דלתות 33,000 ק"מ. בית: 052-558869 משרד: (#14693) 03-234162
■ 127, 1979, 4 דלתות, מכבי מעולה + רדיו. 03-738982 (#15077)
■ 127, 1983, שניה, מצב מצוין + רדיו. טלפון: 03-338255 (#18446)
■ 127, 1983, יד ראשונה, מרופא. טלפון: 03-345572, 053-33753 (#19616)
■ 127 1981 מכבי וחיצוני מצוין, 8200 מהשכרה. 03-5052740 (#20347)
■ 127, 1982, 903, שניה + טסט, 51,000 ק"מ. 03-997347 (#20705)
■ 127, סטיישן 1975 – מצב מכבי טוב. 052-552114, 03-495257 (#22581)
■ 127 סי.אל. 1981, 5 דלתות + סטריאו + טסט. 03-720846 (#23060)
■ 127, 1983, 5 דלתות, 8,000 דולר. 065-77064, 065-55571 (#24149)
■ 127, 1983, שניה, מצב מצוין + רדיו. טלפון: 052-87577 (#24212)
■ 127, 85, ראשונה, 8,000 ק"מ, כחדשה. 03-658304 (#6208)
■ 127, 85, ראשונה, 13,500 ק"מ, טסט שנה + תוספות. 03-390404 (#17654)
■ 127, פנורמה 84, שמורה. יפהפיה. 03-807865 לא בשבת. (#5253)
■ 127, 84, 1050, 22,000 ק"מ + טסט. 052-457455, 052-33438 (#21319)
■ 127, ספורט 83, מצב מעולה, 40,000 ק"מ. 03-732622 (#6653)
■ 127, כחולה, מודל 83, מהשכרה, במצב מצוין. 03-340452 (#11754)
■ 127 ספורט, 1300, 1983, ראשונה, 52,000, מחירון. 03-472855 בבית: 03-443168 (#16748)
■ 127 ספורט 1300 1983 5 הילוכים מיטאלי. 03-9224469 (#19478)
■ 127, 1300, ספורט, ראשונה, מעולה ושמורה + תוספות. (#22976) 03-942082
■ 127, מודל 82, 2 דלתות, שניה, מכבי מצוין, 50,000, 9,800 ש"ח. (#19720) 03-746549
■ 127, לבנה, 81, 2 דלתות, שמורה, מחירון. 052-31669 (#23004)
■ 127, 80, 2 דלתות, 63,000 ק"מ, שמורה. 08-458189 (#12280)
■ 127, 5 הילוכים, 1984, ראשונה כחדשה + טסט. 03-448249 (#9514)
■ 127, 5 דלתות, 81, במצב מצוין + טסט. 03-303704 (#22169)

■ 127, 1980/4 כחולה, מהשכרה, בהזדמנות. 03-909334, (#2725) 03-9325078
■ 127 3, 1978, מיוחדת + טסט לשנה + רדיוטייפ לרציניים!!! (#8313) 03-738982
■ 127, 2 דלתות, 1979, במצב טוב, מהשכרה. 03-9643655 (#3510)
■ 127, X2, 82, 37,000 ק"מ, מכבי מעולה. (#13518) 03-9367550
■ 127, 2 דלתות, 1978, רביעית, 91,000, מחירון. 03-252704 (#24484)
■ 127, 1050, 1985 + טסט, 39,000, מחירון, שמורה. (#6701) 053-58686
■ 127, 1050, 85, 20,000 ק"מ, מצב מצוין, מיטאלי. 03-776939 (#17102)
■ 127, 1050, 84, ראשונה, 17,000 ק"מ, מטאלי. 346904 (#22909)
■ 127, 1050, אוטוסט 1986 + אזעקה, 03-592410 – אלי. (#23376)
■ 127, 1050, 1984, כחדשה, ראשונה + טסט + רדיו. 03-959482 (#24162)
■ 127, ספורט, 1050, 1982, במצב טוב. (#24193) 03-732048
■ 128, 1982, טסט לשנה, 53,000 ק"מ, מחירון. 052-448018 (#21355)
■ 128, 1982, ידרשניה + רדיו, 9,000 ש"ח. 03-719939 (#18982)
■ 128, סטיישן 1977, 1300, במצב טוב 051-22288, 051-30012 (#22415)
■ 128, סטיישן, 1973, יד שניה, מעולה. 03-362059, 03-362854 (#22849)
■ 128, 82, מצויינת, 69,000 ק"מ, 03-362585, לא בשבת. (#6688)
■ אונו 60, 1986 + סייג, 48,000 ק"מ. 03-382669, 03-5524955 (#16660)
■ אונו 70, 1986, ראשונה!! כחדשה!! 052-85074 (#23782)
■ אונו 70, סוף 1985, אחרי 16:00. 03-703296, 03-787939 (#16584)
■ אונו 60, 1986 + מזגן + מערכת, בעבודה: 03-7516980 (#19622) 03-7513302
■ אונו 45, 1984 + רדיו, אזעקה ומגן. טלפון: 03-915317 (#22603)
■ אונו 60, סוף 86, 300 ק"מ, 19,500 ש"ח. 03-803680 (#22825)
■ אונו 1100, 85, יד ראשונה + כל התוספות, 16,500 ש"ח. 03-295889, עד 17:00. (#11848)
■ אונו 1984, 55 אס. 5 הילוכים, מצויינת. 03-9221774 (#24700)
■ אונו 1985, 25,000 ק"מ, מזגן, מחברה, מצויינת. 03-416994 (#16771)
■ אונו 1986, 1100, מצויינת. טלפון: 052-86182 (#8189)
■ אונו טורבו 86 + תוספות לטלפון בשעות הערב. 03-749355 (#19101)
■ אונו טורבו, 1986, חדשה, מטלי + תוספות. 03-5460435, (#21365) 052-558224

אני מעוניין לקנות 127, לפני מחרת צבע ואוברול. (#15404) 03-738982

■ בהזדמנות!! 127, 1981 (שלישית) + זכות לסובארו 1987. (#15031) 03-458395
■ בהזדמנות 127, 1985, 23,000 ק"מ, מיטאלי, ראשונה. 202266 (#21767) 294760
■ בהזדמנות פנדה 82, טסט לשנה. 03-809173 (לא בשבת). (#22439)
■ בהזדמנות 127, 5 דלתות, 1980 + שיפוצים כלליים. 03-9367065 (#11553)
■ טורבו 86 8,300 ק"מ + תוספות. (#19287) 03-612854
■ טנדר פיורינו 82, 8500, אוברול מלא. 03-30680, 053-58797 (#11763)
■ יפהפיה, ריטמו 83, ראשונה, לא בשבת. 03-391501, 03-392034 (#12532)
■ מודעפון 38-38-38, שרות לקבלת מודעות בטלפון למודעותיך, בכרטיסי אשראי: ויזה, ישראכרט ודיינרס מודעפון, 24 שעות ביממה. (#19031) 03-38-38-38

ס.מ.ס. ליד הקניון רמת-גן 03-780892, מבדק הרצליה-פיתוח 7 דקות נסיעה מצפון תל-אביב 052-559159. "בדיקות רכב לקניה + אחריות לבדיקה!! רישוי שנתי!! הצוות המקצועי המוביל ביותר בארץ. (#7231)

■ מפרטי, ראשונה! ריטמו 1981, 1300 + מזגן + מערכת. (#21438) 052-456558
■ מציאה!! פיאט 124, 72, ספורט אוטומט זקוקה לשיפוץ קל. (#9081) 03-849892

משלוח אחרון המצוטמם של פיאט אונו 1986, 1100, 5 דלתות, בתמכונת פיאט בצפון ת"א, אבן-גבירול 168. 03-446743, (#15649) 03-449139

■ פאנדה 82, 39,500 ק"מ, במצב מצוין. (#19987) 03-479287
■ פיאט מירפיורי, 83, מצב טוב. 052-559615, 052-559670 (#21479)
■ פיאט 124, ספורט, 1973 + מזגן + טסט, יפה. 03-729194 (#24778)
■ פיאט 128 ספורט, 1973, במצב טוב, בהזדמנות. 03-267625 (#6860)
■ פיאט 124, ספיישל, 1970, טסט לשנה. 052-77623 (#8037)
■ פיאט 133, מודל 1979. (#11015) 03-417528
■ פיאט 133, 1979, 51,000 ק"מ, טסט לשנה. 053-96893 (#16919)
■ פיאט 131 סי.אל. מירפיורי. 1980 אוטומט 1600. 052-551023 (#19092)
■ פיאט 850 ספורט, 1972 + טסט. טלפון: 03-5562748 (#22454)
■ פיאט 127, 1980, 4 דלתות, מצויינת, טלפון. 08-476177 (#23630)

■ פיאט 127, 1980, יד שניה, טלפון: 03-917382, 03-900811 (#24343)
■ פיאט 127, שנת 78, יד שלישית. טלפון: 03-709464 (#23778)
■ פיאט 131, סופר 1600, 1979 + מזגן, מהודרת. 03-658860 (#20907)
■ פיאט 131, 1600, 82, אוטומטי + מזגן, מחברה. 03-251176 לבדוק (#21091)
■ פיאט ריטמו 65/1300 1982, 052-452261 אחר הצהריים (#13388)
■ פיאט 131 1300, מקום עבודה. 03-743924, 03-311889 (#19687)
■ פיאט ריטמו, 1300, 82, מצב מכבי מצוין. 051-884916 (#11900)
■ פיאט 124, ספיישל, אוטומטי. 03-822535 (#11422)
■ פיאט 127/80, 4, מצויינת, טלפון: 846963, בערב. (#5060)
■ פיאט 127/5, 81, אפשרות החלפה. 053-47271 (#8672)
■ פיאט ריטמו 1982, 1100, 48,000 ק"מ, שניה. 08-474276 (#12007)
■ פיאט 127, ראשונה, 5 דלתות, מודל 1981. 03-5563277 (#16864)
■ פיאט ריטמו, 83, 5 דלתות, 128,000 ק"מ, מחברה. טלפון: 03-673586, מ-14:00-08:00 (#17483)

פיורינו 83, במצב מצוין + תוספת, אחרי אוברול כללי. (#13467) 03-822151

■ פיורינו 82 + רדיוטייפ במצב מצוין, צבע אורגינל. 03-357704 (#19351)
■ פנדה 82, שמורה, 54,000 יפהפיה. 02-914058, לא בשבת. (#6056)
■ פנדה 82, ראשונה, מצויינת. 057-420528 בערבים, לא בשבת. (#18720)
■ פנדה 1982, יד ראשונה, 053-22178, בעבודה: 053-37588 (#11744)
■ פנדה 82, ראשונה – מחירון, טלפון בעבודה: 268146 (#4828)
■ פנדה 1985, מצויינת כחדשה, בהזדמנות, מחירון. 055-24429 בעבודה. (#19115)

פרסמת מודעת מכירה "בוק" מאחלת לך הצלחה. אך אנא שים לב: גם אחרי שהסכמו המחיר אנשים לצלצל אליך. אל נא תסיר את השפופרת ממקומה. הדרך היחידה לנתק את הקו מבלי להפריע לאחרים היא: להוציא את התקע מהשקע. (#16961)

"קומפיוטסט" – רשת המכונים הממוחשבים המשוכללים ביותר בעולם. "קומפיוטסט" בדיקות רכב לפני קניה, ורישוי שנתי (ראשל"צ) ועודת אחריות ל-½ שנה. "קומפיוטסט" ראשל"צ ליד מצות ראשון 941247. "קומפיוטסט" ת"א, רחובת היכל הספורט 330418 (#13104)

■ ראגטה 86, 1300, 6,000 ק"מ, סטיישן, אדומה. 055-74583 (#6320)
■ רגטה 84, ראשונה, מזגן + תוספות, 8, לטסט. 03-918380 (#11733)
■ רגטה 1300, 85, יד ראשונה, מעולה. 03-353497 (#24764)
■ רגטה 85 אס, 85/8, מיטלי, חשמלית + מזגן, 17,000 ק"מ. 03-375824, 052-77785 (#7378)
■ רגטה, 84, כחדשה, 17,700, 40,000 ק"מ "טסט" 03-235210 (#24782)
■ רגטה 85, מנוע 1500, אוטומטי + מזגן, 47,500 ק"מ. 03-886759 (#13364)
■ רגטה 75, ראשונה, 24,000 ק"מ, אזעקה + רדיוטייפ. 03-410536, 053-59830 בערב. (#22874)
■ רגטה 1986 + מזגן + רדיו + טסט, 3000 ק"מ. 03-248836 (#19442)
■ רגטה 1986, אוטומטי + מזגן, 2.000 ק"מ. 053-86242, 053-39227 בשבת. (#16030)
■ ריגאטה 70, 1986, מטאלי + תוספות. 053-48597 לא בשבת. (#21923)
■ ריטמו 1100, 1983, 37,000 ק"מ, טסט. 03-350642, 03-358501 (#15491)
■ ריטמו 1500, מצוינת, 1980, מחירון. 03-894836, לא בשבת. (#21927)
■ ריטמו 1982, מצב מצוין, 49,000 ק"מ + טסט. 051-34515 (#11205)
■ ריטמו 1300, סי.אל. 1982, ראשונה, 51,000 ק"מ, במצב מצוין. 845938 (#23509)
■ ריטמו 1100, 1982, מצויינת, יד ראשונה, מרופא. 052-23697 (#6450)
■ ריטמו 1300, אוטומטי, 1983, ראשונה, מחירון. 03-397751, 03-399448 (#7866)
■ ריטמו סופר 75, 1982, ראשונה, 50,000. בבית: 03-834626, בעבודה: 03-829374 (#9771)
■ ריטמו 60, סי.אל. 1981 + טסט לשנה, 90,000 ק"מ, שניה. (#11212) 03-395091
■ ריטמו 70 מאבה: 1984, מצויינת, אפשרות להחלפה לזולה. (#11773) 055-22402
■ ריטמו 1300, 1982, ראשונה, 20,000 ק"מ. 03-588571 (#11778)
■ ריטמו, אס. 75, 1983, יד ראשונה, בבית: 063-23045 (#11795) 053-33031
■ ריטמו 1983/5 + רדיו, ראשונה, חדשה והסכמות. 03-763443 (#17145)
■ ריטמו 70, 1984, 35,000, מצויינת, טסט לשנה. 03-7512004 (#19770)
■ ריטמו 1500 C.L. 1980, שניה + צבע, יפהפיה. 052-31577 (#19837)
■ ריטמו 60 נובה, 1983, 30,000 ק"מ, ראשונה. 03-357011 (#4714)

■ ריטמו 1982, 75, סופר, 1300, ראשונה, 45,000 03-418018 (#14505)
■ ריטמו 1982 65 סי.אל שמורה. טלפון: 03-9327214, 03-9322740 (#20242)
■ ריטמו 1981, 1300, יד ראשונה + מזגן, מקורית. 03-414421 (#11453)
■ ריטמו 1981 1300 51,000 ק"מ בלבד!!! שמורה. 03-5593489 (#13577)
■ ריטמו 65 סי.אל. 1300, 82, ראשונה, שמורה, 54,000. 03-904833, 03-256126-7 (#19640)
■ ריטמו 1300, 82 + מערכת סטריאו. מצב מצוין. 03-747878 (#22164)
■ ריטמו, 1980, 60 סי.אל. יד שלישית. (#11764) 03-741032

ריטמו 1300 ס, 1983, ספיישל, 70,000, ראשונה, טסט, חלונות חשמליים, רדיו, מחירון, הסכמים. 03-294942, 03-294944 לזוים. (#19014)

■ ריטמו 1981, דחוף!!! + טסט, במצב טוב. 053-35766, (#7650) 053-63247
■ ריטמו, 1981, ראשונה, מרופא, סוכנות סוזוקי הרצליה. (#21892) 052-86966

פיז'ו

■ 505, 82, ג'י.אר.אס. אוטומטית, מיטלי, מזגן, אורגינל, מצויינת. (#21343) 03-657450
■ 83, 305, מזגן, מורה, אפשרות לפריינבו, 5,250 ש"ח. 03-884421 (#7489)
■ 104, 1983, 1219, 43,000, ראשונה, מצויינת, 04-704240, 04-723926, לא בשבת. (#20994)
■ 104, 1974, לאחר החלפת מנוע, במצב מצוין!! 08-438101 (#24755)
■ 104, שנת 1983, טלפון בעבודה: 03-359114, בבית: 994435-03 (#19323)
■ 104, 1983, שמורה, 08-458815, 03-957850 (לא בשבת) (#19436)
■ 104, 1983, יפהפיה, 20%, מתחת לשעבר, תמחה. 03-703837, (#21753) 03-736905
■ 104, 1983, מצב מצוין, מהשכרה. 051-881928, 03-225308 (#15758)
■ 104, ג.ג.אר. 84, מחירון, יד שניה. 03-485965, או 403775 (#21553)
■ 104, סוף 82, 1124, מעולה, מחירון. בשבת: 03-792467, בשבוע: 03-7545350 (שוקי). (#10555)
■ 104, 82, שניה, 44,000 ק"מ, במצב מצוין. 03-478039 (#11467)
■ 104, 82 + רדיוטייפ, 89,000, בשבת 03-230654 לא (#14726) 02-864214
■ 104, 1219, 1983, ראשונה, 12500 ש"ח. 03-766410, (#3032) 03-820308
■ 104, 1124, שנת 83, טסט + הרטל. (#3605) 051-97450
■ 104, 1124, 1983, ראשונה, מרדפא, מצויינת. (#8141) 053-83204, 03-415540
■ 104, 1124, 1982, ראשונה, 03-914728, 03-9233586, 39,000 בעבודה. (#10541)
■ 104, 1124, 1982, 47,000 ק"מ. (#13366) 03-341699
■ 104, 1124, 1983, 38,000 ק"מ + תוספות, שניה. 03-427895 (#13598)
■ 104 ג'י.אר. 1124, 1983, 38,000 ק"מ, ראשונה. 03-868503 (#20311)
■ 104, 1124, 84, בהזדמנות כחדשה, ראשונה, 30,000. 051-24225 (#22622) 051-25281
■ 104, 1124, 34,000, מחירון + תוספות. 08-238737, 08-224831 (#18425)
■ 204, 1973, שמורה + טסט, רדיו. בבית: 03-9233428 (#13464) 03-483369
■ 204, סטיישן, 75, שלישית, טסט לשנה, מחירון. 03-285679 (#7832)
■ 304, סטיישן, 1973, טסט בגבאי, במחיר המחירון. 051-48442 (#24744)
■ 304, סטיישן 74 + טסט + מצבר, מצב טוב. 03-791604 (#10943)
■ 404 טנדר 1971, במצב מצוין + טסט. 052-31530, 052-442025 (#23724)
■ 404, 73, אוטומאטי + אוברול כללי, טסט, 6750, 03-258838 (#24375)
■ 504, 1976, 1800 אוטומאט. 08-232781, 08-230687, לא בשבת. (#18782)
■ 504, 1981, סטיישן רגיל + מזגן + היטל, במצב מצוין. 069-72382, 03-202491 (לא בשבת). (#18859)
■ 504, סטיישן, 1983, קיבוץ ברקאי, מוסך מיקו. 063-78586 (#20553)
■ 504 אל. 1979, 1800, אוטומטית, 120,000 ק"מ. 03-856543 (#23604)
■ 504, 1982, אוטומאטית + מזגן, שמורה, במצב מצוין. (#3651) 03-9327321
■ 504, 1976, 130,000 ק"מ + טסט, במצב טוב. 03-230811 (#3879)
■ 504, 1981, סטיישן + 7 מקומות, מעולה. 03-362112, (#7011) 03-359998
■ 504, אוטומטית, 1983!!! ראשונה!!! + מזגן!! + סייג. (#12761) 03-411011, 03-371757
■ 504, אוטומטית, 1981 + מזגן (מבוק), שמורה!!! 03-373393 (#12792) 03-416491
■ 504, 1974, מנוע 2000, אוטומטי, מצב מצוין. 03-5561467 (#14438)
■ 504 1982 במצב מצוין + מזגן + אוטומט. 03-448605 (#17169)
■ 504, ג'י.אר. 1983 + מזגן, תוספות. 055-41141, לא בשבת. (#19989)
■ 504, 1983, ראשונה, אוטומטית + מזגן, שמורה. 03-655938, (#22702) 052-27198

■ 504, 1982, יפהפיה, אוטומטית + מזגן, 22,000 ש"ח. 057-34018 (#23330)
■ 504, 1973, אוטומטית + מזגן + רדיו. מצב מעולה!!! 03-475558 (#24259)
■ 504, 83, חברה פרטית, 70,000, אוטומטי, מזגן, כחדשה. (#12726) 03-877925
■ 504, אס.אר. 83, ראשונה, 70,000 ק"מ + מזגן. 052-20979 (#22991)
■ 504, 80, אוטומטית + מזגן, שניה, מחברה, מחירון. (#20660) 03-472840
■ 205, 1985, 7000 ק"מ, מהודרת + תוספות, חנקין 12 חולון, דירה 2 (#8210)
■ 205, ג'יאל 84, 48,000 ק"מ, יפהפיה. 063-36311 (#23413)
■ 205 ג'אר 84, מטאלי, רדיו סייג, מחיר מחירון. 03-411668 (#23685)
■ 205 מנוע 1124, שניה, במצב מעולה + תוספת. 03-5322848 (#24094)
■ 305 אס.אר, 79, שניה, מיוחדת ובמצב מצוין. 052-21404 (#23464)
■ 305 ג'י.אל. 1982 + טסט, 063-21336, בעבודה, שלום: (#3839) 063-79291
■ 305, סטיישן, 1982, 55,000 ק"מ, במצב מצוין. 03-998743 (#14054)
■ 305, 1982, שניה, 69,000 ק"מ, מעולה + תוספות. 08-439363 (#20861)
■ 305, 1985, מטאלי, 5,000 ק"מ, יד ראשונה. 03-7517558 (#21782)
■ 305, 1982, יד ראשונה, מצב מכבי מצוין. 03-403112 (#24724)
■ 305, 1983, ראשונה, 52,000 ק"מ, כחדשה. 051-26837 (#3128) 051-28088
■ 305, 1983, יד ראשונה. שמורה, 35,000 ק"מ. 03-344839 (#3286)
■ 305, 1982, שניה, מצב מעולה, אזעקה, מצבר. 03-990812 (#7604)
■ 305, 1982, שמורה, יד ראשונה, מחירון. טלפון: 03-479872 (#9672)
■ 305, 1985, 1300 ג'י.אל, ראשונה, מטלי, 37,000 ק"מ, שמורה + תוספות. (#10927) 03-717335
■ 305 אס.אר. 1981, יבוא אישי, מטופלת, תוספת. 04-892741 מג רב. (#15169)
■ 305, 1982, יד ראשונה, מצב מכבי מצוין!!! 03-428987 (#15386)
■ 305, סוף 1982, ראשונה, שמורה + טסט + היטל + רדיוטייפ. (#17112) 08-248116
■ 305, 1982 + 60,000 + טסט, ראשונה (מחירון) 03-722151 (#19089)
■ 305, סטיישן, 1983, מכבי מצוין. 051-22322, בערב: 051-37722 (#19251)
■ 305, 1983, שניה, 50,000 + רדיוטייפ, מצויינת. 03-359986, (#19433) 03-395515
■ 305, 1983, ראשונה, מצב טוב, 063-99191, 063-99966 (#19953) 063-99288
■ 305, 1982, שניה, 45,000 ק"מ, מצויינת + תוספת. 957407 (#20165)
■ 305, ג'י.אל, 1986, שמורה, מצויינת, 8000 ק"מ. 03-865828 (#20856)
■ 305 סטיישן 1982 ראשונה, 14,000 ק"מ כחדשה. (#21097) 03-9369353
■ 305, 1982 + רדיו, 822659, 827039, מ-7:30-16:00, לפנות ליטשיה. (#21439)
■ 305, 1981, 68,000 ק"מ, מכבי וחיצוני מעולה. 03-880751 (#22654)
■ 305, 1984, ראשונה, 32,000 כחדשה + טסט. 03-224654 (#23718) 03-5563985
■ 305, 1986, 25,000 ק"מ. חודשיים על הכביש. 03-796237 (#24415)
■ 305, 83, ראשונה, שמורה, 35,000 ק"מ, 17,00 ש"ח. (#6811) 03-317518
■ 305, סטיישן, 83, ראשונה, מעולה. 9711863 (#13576)
■ 305, 83, מצויינת, כחדשה + טסט, 37,000. 03-9612421 (#13178) 9610087
■ 305 1300, 1981, 70,000, מצויינת, רדיוטייפ. 03-5516104 (#3502)
■ 305, 1300, 1983, ראשונה, שמורה, 39,000 ק"מ. 052-31525 (#16997)
■ 305, 82, 1300 + אזעקה (אפשרות החלפה), סוכנות ראשל"צ. (#11409) 03-995643
■ 305, 82, יד ראשונה. שמורה כחדשה. 03-201561, 052-72343 (#19400)
■ 305 סטיישן 82, ראשונה, 50,000, מיטלי, כחדשה. (#22364) 03-720819
■ 505, 1982, ראשונה, 62,000 + מזגן, מחירון. 03-287627, (#11241) 03-281710
■ 505, 1983, ראשונה + מזגן + תוספות, כחדשה. 02-815758 (#5960) 02-818482
■ 505, 1983 אוטומטית במצב מצוין, יפהפיה. 03-353454, (#9853) 08-248620
■ 505, 1985 (עקב פטירה), כחדשה, מפוארת 2000 + מזגן + תוספות. 04-641146 (#16750)
■ 505, ג'י אר, 1983 ראשונה, אוטומטית + מזגן אורגינל + סטריאו. 052-22547, 02-715048 (#19737)
■ 505, 1800 אוטומטית 1984 27000 ק"מ ראשונה. 08-452503 מ-13:00 (#24268)
■ 505 ג'י.אל. שניה, מיטלי, 83 רגיל, מזגן, חלונות. 067-21844 (#11491) 067-95987
■ 505 אוטומטית 83, 1800 סמ"ק מכה ראשונה. 051-34245 (#16907)
■ 505, ג'י.אר. 83, אוטומטית, הגה-כח, מזגן, יד-שניה. (#23660) 052-446965
■ 505, 82, אוטומטית + מזגן טסט לשנה, מצב מצוין. טלפון בעבודה: 08-470066, בבית: 08-473816, לבקש את אבי. (#11363)

■ 505, אוטומטית + מזגן, 70,000 ק"מ, במצב מצוין, 931974, בעבודה: 04-528261 (#10903)
■ 505 אס.אר. מנוע 2000, מודל 1980, הגה כח, מזגן אורגינאלי, רדיו במצב טוב, לפנות למשה או אלי בשעות העבודה. טלפון: (#19020) 03-333214
■ 505, אס.אר. 2000, 1981 + מזגן + תוספות. 052-456149 (#20894) 059-79150
■ 1986, 505, אוטומטית, מזגן אורגינלי, חלונות חשמל, מיטלי, כוח, אחריות. 03-295880 (#21067) 03-787855

"אמרידר" פיז'ו 504, 1979, אוטומטית + מזגן, 240,000 ק"מ, מצב טוב. 08-470984 (#24428)

■ בהזדמנות 205, 1984, החלפה בזולה, אפשרות טרנספורטר. (#21120) 055-82312
■ בהזדמנות 104, 1982, מפרטי, שמורה, לא בשבת. 03-764426 (#21840)
■ בהזדמנות 505 1983 סטיישן לאחר שיקום מבירה/החלפה. (#16314) 04-672496
■ טנדר 404, 1976, אחרי אוברול כללי, לפני הרצה. 03-481658 (#7492)
■ טנדר פיז'ו, 82, יד ראשונה, 64,000 ק"מ, בעבודה: 03-911693, בבית: 03-900023 (#11779)
■ טנדר 504, 82, ארגז סגור, יד ראשונה. 03-599735 (#22553)
■ טנדר פתוח 1974 (לעבודות חוץ-לוחן) + סולמות מצוין 03-857849 (#14617)
■ טנדרים 404, 1975 + 1973 + אוברול, במצב טוב, מחברה. (#24261) 03-476118
■ לרציניים בלבד!!! 82, 1800, אוטומטית. מזגן מקורי, מצויינת, שמורה כחדשה, 27,000 ש"ח. (#10513) 03-495776
■ מעוניין ב-504 76-74, פרטי שמורה. 08-464610, 08-486261 (#16846)
■ פ'ג 305 1984 063-72210 בערב/ה. 063-61069, לא בשבת. (#17843)
■ פיז'ו 104, 1982, ראשונה, במצב מצוין. 03-827965, 03-9222534 (#3068)
■ פיז'ו 304, דו שימושי, 1977, מנוע 84. 03-9229613 (#10700)
■ פיז'ו 604, 1979 יד ראשונה, במצב מצוין. 03-263175 לסיריל. (#23893)
■ פיז'ו 304 סטיישן 78, במצב טוב. טלפון: 03-727337 (#11547)
■ פיז'ו 504 יד ראשונה מנכה 84 שמורה. 03-704917 (#10433)
■ פיז'ו 305, ג'י.אל. 1982, 44,000 ק"מ, יד ראשונה. 03-395819 (#8227)
■ פיז'ו אס.אר. 1219, 83, יד ראשונה. 055-94356 (#19125)
■ פיג'ו 305, 1981, 72,000 ק"מ, מצב מצוין. 03-853731 (#19838)
■ פיז'ו 104, 1982 סי.אל, מצויינת, 53,000 ק"מ. 03-9367792 (#21441)
■ פיז'ו 504, 1978, במצב מצוין + מזגן. 03-450787 (#24351)
■ פיז'ו 104, 1219, 1983 ראשונה, 49,000 מצויינת. 03-996479 (#24547)
■ פיז'ו 305, 1981, 053-99007, 053-99028 למלפרי (לא בשבת). (#24743)
■ פיז'ו 305, 1981, שניה, שמורה ומטופלת. 053-99391 (#3325)
■ פיז'ו 305, סטיישן, 1982, במצב מצוין. בעבודה: 03-370507, בבית: 03-457435 (#10553)
■ פיז'ו 305, 1982, ראשונה, 60,000 ק"מ + רדיו. 03-901478 (#11629)
■ פיז'ו 504, 1982, (ראשונה) גיר רגיל + מזגן. 03-733306 (#13031)
■ פיז'ו 104, 1982, 954, שניה, מחירון. 08-470424 (#15915)
■ פיז'ו 505, ג'י.אל, 1982 + מזגן + רדיוטייפ. 03-747614 (#21141)
■ פיז'ו 104, מודל 1983, במצב מצוין + טסט. 052-36576 (#22293)
■ פיז'ו 305, 1982, יד שניה, מצב מצוין. 08-475618 (#24229)
■ פיז'ו 505, 1800, הגה כח, אוטומטית + מזגן, מודל 83. (#3710) 03-613736, 052-86160
■ פיז'ו 505, 1800, אוטומטית, 1983, 22,000 ק"מ. 065-91630 (#7774)
■ פיז'ו 305, 1300, 1983, יד ראשונה. 388530, 906895 (#22155)
■ פיז'ו 104, 1214-1983, שניה, שמורה + תוספת. 08-414762 (#14159)
■ פיז'ו 104, 1124, 1983, 40,000, מצוינת. 052-455857, (#2815) 052-913487
■ פיז'ו 505, 2000, 1984, הגה כח, מזגן מקורי, חלונות חשמל כחים, נעילה מרכזית, מחירון. (#6587) 03-417654
■ פיז'ו 505 אס.אר. 2000, 1982 + מזגן. 067-55222, 067-55331 (#22817)
■ פיז'ו 404, אוטומטית, מצב מכבי מצוין. 03-7518132 לפנה"צ. (#24319)

"קומפיוטסט" – רשת המכונים הממוחשבים המשוכללים ביותר בעולם. "קומפיוטסט" בדיקות רכב לפני קניה, ורישוי שנתי (ראשל"צ) ועודת אחריות ל-½ שנה. "קומפיוטסט" ראשל"צ ליד מצות ראשון 941247. "קומפיוטסט" ת"א, רחובת היכל הספורט 330418 (#13151)

■ ראשונה, 504, 1984, טנדר דיזל + מזגן, 305, 1984, פרטי. (#2626) 03-991058

קרוונים

■ בהזדמנות!! טנדר קמפינג מתקפל "לב בהר" צרפת. 053-96608 (#18784)
■ למכירה בהזדמנות!! קרוואן ניר + כל השרותים. טלפון: (#22221) 03-841124
■ מוטוקרוואן להשכרה עד 6 מקומות, חוויה למשפחה. 424659 (#17480)
■ קראוון ממדים 1983, 4 מיטות, ממוזג, מטבח מלא + שרותים. (#12509) 04-225628
■ קראוון נגרר גדול 73, תיקונים קלים, בהזדמנות. 03-459439 (#10357)

רנו

■ 9/1400, טי.אס.אי, 1983, מפוארת, חשמלית + מזגן. 052-78401 (#18498)
■ 20, אוטומטית, 1978, יד שניה, חשמלית, מחירון. 053-96301 (#20504)
■ 11, טי.אס.אי. 85, 14,000 ק"מ + מזגן, ראשונה. 03-350938, (#10338) 03-201337
■ 11, 1400, 1983, ראשונה, מצויינת, 26,500. 03-767212, (#23069) 03-630636
■ 5/2, 83, מפוארת, מנוע 1397, אוטומטית, 38,000 ק"מ, שניה. (#10894) 08-473412
■ 12, אוטומאטית, 1978, מהודרת + טסט לשנה. 052-453135, אחה"צ. (#18437)
■ 12 סטיישן 1975, 5 דלתות, טסט מעולה. 08-453467 (#23975)
■ 4, 1979, במצב טוב, בית: 03-954123, עבודה: (#17061) 03-253358/9
■ 4, 1979, מנוע 83, דו שימושי. (#24768) 052-25832, 052-20980
■ 4, 1978-1979, מכבי מצויין!!! + טסט. 03-806300, 03-7519823 (#13682)
■ 4, מכבי מצוין, 77, טסט לשנה, שניה. 03-790831 (#22713)
■ 4, 77, אוברול כללי, מצויינת פרטית, מחירון. 052-450873 (#19146)
■ 4, 75, לאחר שיפוץ כללי + צבע + טסט. 08-454233 (#11179)
■ 4, 1100, 1981, 11 חודש, טסט, טובה. 03-9711948 (#3496)
■ 4, מסחרית, 1100, ארוכה, 1985-1984, בערב: 08-462245, 08-461677, 08-451825 (#11483)
■ 4, 1100, מיד ראשונה, 1979, המסגר 29 תל-אביב. (#11716)
■ 4, 1100 1979 במצב טוב מאוד + טסט. בערב: 03-5463454, (#11881) 03-356360
■ 4, 1100, שילדה ארוכה, 1983, 46,000 ק"מ + 6 חודשים טסט. (#15105) 063-23564
■ 14 טי.אל. 1982, 52,000 + סטריאו ותוספות, מעולה. (#11943) 03-9231052
■ 14, 1981, במצב מצוין, מחיר מחירון. טלפון: 03-320087 (#12582)
■ 14, 1982, ראשונה, 70,000 ק"מ, מצב מצוין. 03-9366016 (#18987)
■ 5 טי.אל. 1983, 1108/5, מטאלי, ראשונה, לא בשבת. (#11268) 063-62320
■ 5, 1981, 1400, אוטומטי, 5 דלתות, שניה. 03-861231 (#14499)
■ 5, 1982, יד ראשונה, 57,000 ק"מ, מצויינת. 052-443990 (#23011)
■ 5, 86, 1250 סמ"ק + מזגן, 5 דלתות. 053-85135 (#20033)
■ 5, 1300, אוטומאטית, 1979, 80,000 ק"מ. 03-356714 (#23546) 03-868020
■ 5, 1108, 1982, ראשונה + טסט, נקיה, 67,000. 03-350716 (#20273)
■ 5, 1108, 1982, ראשונה, 41,000, בעבודה: 03-917404 (#22796) 03-9251353
■ 5/5, 83, 1400, אוטומטית, 25,000, כחדשה. 03-994991 (#22145)
■ 5/5, 1100, 1983, 42,500 ק"מ, מיטאלי. 03-224335 (#12964)
■ 5, 1108/5, 82, שניה + יפה. (#15280) 03-220755
■ 5/5 להקאר דחבס 84 + מזגן, שמורה, לבן. 03-285348 (#24039)
■ 5/5 בהזדמנות, 1982, טסט לשנה, מצויינת. 03-769268 (#24467)
■ 5 אוטומטית, יד ראשונה, 30,000 ק"מ, מצויינת. (#24644) 03-9220005
■ 16, תי.אל. אוטומטית, 1973, במצב טוב. 08-459321 (#24085)
■ 1986, 9, ספרינטר, 5 הילוכים (#15959) 03-844562 .1250
■ 18 סטיישן, מרופא 1983, ראשונה, אוטומטית, מזגן. (#10748) 052-555581
■ 18, 1981 + הגה כח, אוטומטי. (#20239) 03/791236 (לא בשבת)
■ 18 טי.אס. 1647, 1983, אוטומטית, מבירה/החלפה. (#23842) 052-451153
■ 9, 59,000 ק"מ, 83. ביום: 051-37755, בערב: 055-50682 (#12730)
■ 9, ג'י.טי.סי. – 1983 – 1100, 40,000 ק"מ + טסט. 03-858071 (#12508)
■ 9, טי.טי. 1983 + טסט הויסל, יד ראשונה. 052-452564 (#14793)
■ 9, 1984, גיר אוטומטי + מזגן, מנוע 1400. 04-895253 (#19803)
■ 9 טי.טי. 1983, ראשונה, 35,000, נוספת שיננקוין!!! 052-21041, 052-446868 (#23792)
■ 9, טי.טי. 1983, ראשונה, מצויינת, 53,000 ק"מ. 03-429165 (#24680)
■ 9, 1986, 5000 ק"מ + מזגן + סריה. 03-880608, 03-656166 (#9705)
■ 9 ג'י.טי.סי. 1983, שניה, 50,000 + טסט + תוספות. 053-50626 (#11397)
■ 9, 1982, ג'י.טי.סי. במצב מצוין + טסט. 03-826940, 03-860149 (#15459)
■ 9, 1983, משויה, מצויינת!!! 47,000 ק"מ, מחירון!!! (#17195) 052-555213
■ 9 טי.טי. 1982, 55,000, במצב מצוין. 03-9713878, 03-317961 (#19473)
■ 9 ספרינטר 1987, בכל הדגמים הצבעים הספקה מיידית ואפשרות להחלפה. 052-20148 (#22351)

לך על בטוח — לוח מעריב

■ 9, אוטוביאנקי 1985, 24,500 ק"מ, ראשונה, כחדשה. 03-413294 (#23776)
■ 9, סי. 1982, ראשונה, 61,000 ק"מ. 03-9612231 (#24155)
■ 9, טי.סי. 1983, מעולה, ראשונה. 03-292006 בעבודה 494478-03. (#18707)
■ 9, 1400, 1982, אוטומטי + היטל, מצויינת. 08-241879 08-232120 (#3201)
■ 9, 1400, 1983, ראשונה, אוטומטיק + תוספות. 03-297813 03-239281 (#9978)
■ 9, 1400, 1985, ג'.טי.אס. מפר אר, ראשונה + מזגן, אורגינלי, 15,000 ק"מ. 03-5462361 (#20471)
■ 9, 1400, 1983, נעילה חשמלית, חלונות חשמליים, מפוארת, 42,000, 5 הילוכים. 03-9327913 03-9322777 (#21992)
■ 9 אוטומטית מלא, 1400, 1983, יד ראשונה. 03-789706 (#22843)
■ 9 סי, שמורה, ראשונה, סוף 83 + היטל. 03-9643573 (#21564)
■ 9, אוטומטית, 82 + תוספות, במצב מצויין, 16,000 ש"ח. 03-342021 (#15821)
■ 9, ג'.טי.סי, 1100, 62,000, טסט + תוספות, טלפון: 454048 (#6359)
■ 9 סי 1100, 1984, ראשונה, טסט לשנה. 052-70737 03-376825 (#9112)
■ 9, ספרינטר, 5 הילוכים, 1986, 10,000, 21,000 ש"ח. 08-245125 בעבודה: 03-231261 (#13942)
■ 9 ספרינטר 86/5 8000 מיטאלי + מזגן. 057-82518 03-875922 (#13623)
■ בהזדמנות 5, 1984, מטאלי, פריוה, במצב מעולה. 03-9374702 (#6191)
■ בהזדמנות!! 14 1983, שמורה במצב מעולה, מראשונה. 03-776734 (#2436)
■ בהזדמנות, 11, 1984, ג'.טי.סי. מיטאלי, שניה, 45,000. 08-247005 (#22132)
■ בהזדמנות 9, 1100, 1982, מצויינת. 08-465112 55,000 03-249661 (#15531)
■ בהזדמנות, 50% מהמחירון, רנו 4 1977 + 1975. 03-5524184 (#22710)
■ דלפא 12, רנו 1979, מראשונה. 052-540996 65,000 ק"מ (#24572)
■ לה-קר, 5/84, במצב טוב מעולה אפור + רדיו. 03-402012 (#21866)
■ לה-קאר 1985, 5 דלתות, 28,000 ק"מ, מטאלי. 053-91889 (#24722)
■ לקאר 84 + מזגן, 5 דלתות, מיטלי מחוזרת. 03-428579 (#23627)
■ לציניות 12 ג'י.אס, אוטומטית, 1978, כחדשה. 03-992202 03-953925 (#24638)
■ מעוניין ברנו 12, סטיישן, במצב מכני לקני. 08-410119 (#24669)
■ מרגאנה, 9, טי.סי. 1982, שניה, 03-9244144 ק"מ 50,000. 03-9226937 (#23506)
■ רנו 5, 1986, ראשונה, מיטלית + תוספת רבות. 03-733615 (#23240)
■ רנו 14, 1982, 70,000, במצב טוב. 03-772416 (#3548)
■ רנו 9 1983 ראשונה 34,000 ק"מ שמורה. 063-22741 (#6418)
■ רנו 4, 1982, דרישתומשית 1100 + טסט, מצויינת. 03-855929 03-230741 (#9526)
■ רנו 12, 1973, סטיישן, מצב טוב, טלפון: 03-881259 (#11429)
■ רנו 5, 1982, ראשונה, מצויינת. 063-79133 לא בשבת (#13720)
■ רנו 14, 1981, 53,000 ק.מ. 03-9232185 (#14728)
■ רנו 9, 1983, ראשונה מחברה במצב טוב. 052-21153 (#15367)
■ רנו 4, 1978, פחות ממחירון, אחרי אוברול. 03-244969 (#15514)
■ רנו 12 דלפא 1982, יד ראשונה, מצויינת. 08-222010 (#15547)
■ רנו 9, סוף 1983, במצב מעולה + טסט. 03-945063 (#18665)
■ רנו 4, 1975, 22,000 ק"מ, אחרי שיפוץ. 03-321912 (#18749)
■ רנו 9, 1983, 1400, שניה + שיפורים. 057-31293 03-9325470 (#18930)
■ רנו 9, 1983, יד ראשונה, 58,000 ק"מ. 055-53816 (#19383)
■ רנו 9, טי.סי. 1984, 22,400 ק"מ. 08-461419 03-597635 (#20693)
■ רנו 18 סטיישן אוטומטית, 1983, מנוכה בהזדמנות. 02-941475 (#22102)
■ רנו 30, יד ראשונה, 1979 + כל התוספות, 11,500 ש"ח. 03-9242057 (#22417)
■ רנו 9, ספרינטר, 1985, מהשכרה + מזגן + תוספות + אורגינל. 03-233120 15,000 ש"ח. (#22707)
■ רנו 5, 1984, 5 דלתות, יפה, משרד מכר. 055-92301 (#22896)
■ רנו 5, 1982, שניה, 80,000, במצב מצויין. 03-802978 (#22990)
■ רנו 5, 1982, במצב מצויין, טסט לשנה. 03-948575 (#24384)
■ רנו 4, 1981, שניה, טסט לשנה. 08-475124 (#15624)
■ רנו 12, סטיישן, 77, במצב טוב, שניה. 051-881632 (#8747)
■ רנו 9 ג'י.טי.אס. מיטלי, מצויינת. 03-958667 (#19264)
■ רנו 5 טוס, 86, יד ראשונה, מיטאלי. 063-22285 (#24459)
■ רנו 4, 76, פרטית, מצב טוב. 03-474345 (#10254)
■ רנו 12, 75, סטיישן, טסט, בעבודה: 063-79671 03-357211/372 (#12537)
■ רנו להקאר 1300 + מזגן 84, 5 דלתות. 03-244789 03-840191 (#8043)
■ רנו 18, 1400, 81, מצב מצויין, יד ראשונה. 03-5515980 03-5513451 (#15348)
■ רנו 9, 1400, אוטומטית, 1982, מראשונה בהחשה. 052-88364 03-674692 (#15603)
■ רנו 9 ג'י.אס.אוי 1400, אוטוט 1983, ראשונה. 03-809585 (#19846)
■ רנו 11, 83, 39,000 ק"מ, מחיר מחירון. 03-9912287 (#20334)

■ רנו 9, 83, ג'י.טי.סי. במצב מצוין + טסט, בבית: 053-86041, בעבודה: 053-39056 (#10871)
■ רנו 83/5, ג'י.טי.אל. יד ראשונה, 46,500 ק"מ. 03-870260 (#15710)
■ רנו 9 ג'י.טי.סי 83, 41,000 ק"מ, ראשונה. 053-39603 (#18230)
■ רנו 5 גטה ספיד 1397, 1983, אוטומטית, במצב מצויין + טסט. 03-894605 (#23290)
■ רנו 14, 82, כסף (מיטאלי), 03-9323739, לא בשבת. (#34251)
■ רנו 5, 1100, 1981, במצב מצוין. 03-5567186 03-846906 (#22112)
■ רנו 5 1100, 1986, 5 דלתות, מטאלי. 03-777903 (#19946)
■ רנו 5/5 1100, 1985, ראשונה. 03/744264 25,000 (#10347)
■ רנו 5/3, 1982, במצב טוב!! מסויה. 052-25572 (#21877)

אופנועים וקטנועים

■ 111 ביטוח מקיף לאופנועים רק ב"תמרה", סוכנות לביטוח. 03-253632 03-256613 (#19228)
■ אופנועים עם במנה תמה, טוב לאופנועים, 100 ש"ח בלבד. 03-770415 בערב. (#2895)
■ אופנוע סוזוקי 550, 1985, 13,000 ק"מ + תוספות, לגלל נסיעה. 03-446057 (#19408)
■ אופנוע בי.אמ.וו. 1942, במצב נדיר, 500 סמ"ק. 052-31414 (#10852)
■ אקס.טי.500, ימאהה, 1980, 4500 דולר. 04-245450 (#21216)
■ אל תפספס הזדמנות מסחרבר/באלי במצב הכי חקרים!!! בוא לנסיעת מבחן ג.א.ל. 03-339364 08-229407 03-339253, מוצג במוצא"ש המנוי 68, תל-אביב. (#15066)
■ אנדורו ימאהה 550 6200/82 קרוס 790 9200/84. 03-441849 (#11607)
■ אקס.אל.250, 1981, יפיפיה + כלבוכה, 1985. 03-417233 (#22715)
■ באלי 125, 1986, 5 הילוכים, באחריות, כחדש. 053-67112 (#19821)
■ בהזדמנות טריומף טייגר 650, 1965, שימוש כללי. 03-441483 (#4001)
■ בהזדמנות, באלי 86, 454, בעבודה: 03-713570, בבית: 063-71014 (#24686)
■ בהזדמנות, דרבי 125 + טסט, עקב שלילה. 03-7519045 בחול. (#20114)
■ בהזדמנות, סוזוקי אקס. שחור, אפס ק"מ + תוספת. 03-894124 (#24024)
■ בוקסר וקס 1986 חדש + תוספת. 03-664694 03-877729 לערב. (#19095)
■ בטה 50, סמ"ק, 83, משומרת, במצב טוב. 08-220478 (#15355)
■ בי.אם.וו. 1970, 450, ספורט, בהזדמנות – מצויין ושמור. 02-221929 (#16220)
■ בי.אם.וו. 500, 1952 ספט-מודל קלאסי. 03-227495 (#23519)
■ ביאם.או. 86, 380, 700 ש"ח, מוכן לטסט. 052-23586 (#22958)
■ בי.אם.אוו. 350, 65 + טסט, סוכן חשמל מצויין. 04-718575 (#23914)
■ בי.אם.אוו. 1942, 500 + סלוקר פים קדמיים, אורגינל, מעולה. 03-419822 (#24498)

ביגוד לאופנוענים, אוברולים חליפות, כפפות. 03-290645 מוטופיירו 43. (#7133)

ביטוח-מקיף לאופנועים, בגברים מצויינים!! סוכנות "כרמל". 03-248936 (#21797)

■ ב.מ.ו. 71 + ארגזים + פרינג, במצב טוב. 053-32981 (#21533)
■ ב.מ.ו. 71, 750, 4,700 דולר. טל: 03-490876 (#6746)
■ באלי סקוטר 50, 1983 דגמי, ומפה, מעולה. 052-440387 (#19232)
■ באלי 654, מצב מצויין, 9500 ק"מ. 03-801763 (#20365)
■ באלי קרוס, 50, סוף 84, מצויין, מחירון. 03-853418 (#11843)
■ באלי 654 משודר + תיקים + תוספות. 03-746619 ובעבודה: 03-495579 (#21383)
■ באלי 654 ספורט, מטופל היטב, 10,000 ק"מ. 03-413494 (#11570)
■ בלי 125, 86, לאחר הרצה. 03-658584 03-739755 03-411543 (#23431)
■ ג'אוה 350, 1984, כחודשה + המגדה 74/50 03-9323342 בערב. (#24300)
■ ג'אוה 78/80, יפיפיה, אוברול, טסט. 5051237 (#2812)
■ ג'אוה, 78, מצב מצויין, 350, מחיר מחירון. 03-658095 (#13540)
■ ג'אוה 72/79, מודל ישן, יפה, משופץ, לציניים. 03-452324 האופנוע בתל-אביב. (#12600)
■ די.אר. 600, 1985, 7000 ק"מ, 6,800 דולר. 03-357585 (#3319)
■ די.אר. 600, 86, 6,400 ק"מ, במצב מצויין. 03-248662 03-442197 (#24660)
■ דרבי ½ "סופר" מעולה, 84, 1,300 ש"ח. 03-5321720 (#24526)
■ דרבי ויינט, סוף 85, כחדש + טסט, טלפון: 03-873560 (#19650)
■ דרושים אופנועים לא תקינים מושבתים ולא. 02-666627 02-524228 (#10451)
■ המעט משקפי מגן עם זכוכית משוריינת. קסדות "גולף" מכל הסוגים. מצברים, כבלים, צמיגים, ידיות לכל סוגי האופנועים הוקסבעים. חלקי חילוף אורגינליים לווספה. היבואן: רחוב צבי רשוזי, ומוזר, לבוטינסקי 48, טלפון: 03-825018 91 (#10552)
■ הונדה 750, כביש — 1976!!! מצויינת!!! 3,500 דולר. 062-33818 (#15264)
■ הונדה 350, ימאפלה, 1971, מכירה מידית. 052-443006 (#8229)

■ הונדה סי.אקס 1978.500 במצב מצוין. 03-585464 לא בשבת. (#23201)
■ הונדה 200, 78/79, 27,000 ק"מ, סטארטר, שמורה. 03-441665 (#17207)
■ הונדה סי.בי.אף. 750/77, בבית: 053-44837, בעבודה: 02-239272 (לעבודה). (#7564)
■ הונדה סי.בי. 360, 1978-74, שמורה במקורה!! 08-226626 (#7574)
■ הונדה CB-900F 82, נדירה. 03-5464307 03-738083 לאחר. (#19609)
■ הונדה סאנינג 50, קטנוע מגדלים חדש בהרצה. מחירון. 480827 (#17459)
■ הונדה 1100F .C.B 83, כחדשה, להרצאה מהארץ, בערב: 04-842735 (#12526)
■ הקודם מכה בי.אם.וו.400, בהזדמנות לגלל נסיעה. 08-241631 (#20486)
■ וספה 1986, חדשה, מצב מעולה, מחירון. 03-234759 03-346755 (#18633)
■ וספה 200, 1985, במצב מצויין, 10,000 ק"מ. 03-849086 (#22661)
■ וספה 200, 1985 מראשונה כחדשה ביד. 052-88822 (#10460)
■ וספה 150, 1986, 5,000 ק"מ. 03-589698 03-862914 (#16923)
■ וספה ראלי 200, 1975, במצב טוב. 03-7519669 (#20108)
■ וספה ראלי 72 + מגן רוח, מצויין. 03-613747 03-777627 (#8966)
■ וספה, ספרינט, 1968, מעולה!! בעבודה: 287222, בבית: 225015 (#19673)

חדש!!! חשמל כללי והצתות אלקטרוניות לכל סוגי האופנועים!!! דרך הגנה 27 ת"א (#11186) 03-336747

■ חייב להמכר וספה באלי 50 סמ"ק 83 03-722898 (#15027)
■ טומוס 50, סוף 1982, מחברה, ראשונה, 900 ש"ח. 03-363722 (#21583)
■ טוסטוס דרבי 84, מצויין, לילה: 03-798096, עבודה: 03-389482 (#6639)
■ טוסטוס באלי 85, כחדש, 3300 ק"מ, לא בשבת. 03-221792 (#3372)
■ טוסטוס בוקסר – סי, 1982, במצב טוב. 03-346795 (#23397)
■ טילון וקס 1985, 800 ק"מ (עקב שלילה) 052-77754 (#24327)
■ טריומף 500 שנת 1970, במצב מעולה. 052-457654 (#7250)
■ טריומף 350, 1968, במצב מצויין, 1,300 דולר. 03-499267 (#19646)
■ טריומף 500, 1957, אחרי אוברול + שיפורים. 03-446523 (#22424)
■ טריומף 650/72, מצויין, השמל חדש. 03-720004 03-351786 (#11327)
■ יאמה 80, טסט לשנה, ארגז, מצויינת. 02-521166 בחול. (#14374)
■ ימאהה, אקס.טי. 500, במצב מצויין!! 1980 03-729270 (#21994)
■ ימאהה 650, 79/75, מצב מעולה, אחרי אוברול. 736214 (#23285)
■ ימאהה מחיר רוח לקטנועים!!! אילת 41 ת"א. 03-652014 (#7939)
■ ½ כ"ס, 1980, מצויין, 1000 ש"ח. 052-31687 אחה"צ. (#3432)
■ למכירה!! טריומף 500, 1969 שמורה!! מלימוד נהיגה. 053-57484 (#23800)
■ למכירה 200, 85, צבע לבן, 2,700 ש"ח. 03-5461073 (#14582)
■ למכירה סוזוקי אר.די. 50, 1985, במצב מצויין. 03-877919 (#11166)
■ למכירה דרבי 125 קרוס 1983 + טסט מעולה. 052-61260 (#13368)
■ למכירה טילון וקס 86, 50 סמ"ק אוטומטי, כחדש + בוקסר פיאג'ו 82, בהזדמנות. 03-440877 (#17208)
■ למכירה/החלפה באנדורו זול, ג'י.אס. 1000, 79. 03-765671 (#12296)
■ למכירה טילון וקס מודל 1977, יד ראשונה. 063-77767 (#19070)
■ לציניים ב.מ.ו. 86 75 סי. חדש עם אחריות. 052-440307 (#19227)
■ מודפסן 38-38-38, שרות לקבלת מודעות בטלפון ללוח מעריב, בכרטיסי אשראי: ויזה, ישראכרט ודיינרס מודעון, 24 שעות ביממה. 03-38-38-38 (#19039)
■ מוטומוצי 650, 1983, 46,000, בערב: 03-7515342, בשבת: 051-33955 (#9841)
■ מוטומוצי 650, 83, במצב מצויין, טסט לשנה. 03-221859 057-699821 (#18712)
■ מוטומוצי קאסטום 500, 83, יפהפיה וספורטה, 4 תוספות. 03-499242 (#23400)
■ מיוחדת, סוזוקי ק.125, 1974, טלפון: 03-355393 (#9601)
■ מעולה ב.מ.ו. אר. 50 אפריקאי, 1972, שניה. 03-472642 (#22509)
■ מעוניין לקנות אופנוע אקס.טי. ללא השדרות, לנסיעה בשטח. 08-458669 (#12129)
■ מעוניין באופנוע מחירון, קרוס 250 ומעלה, כביש 750 ומעלה. 04-703257 (#12638)
■ מציאה!! טריומף 500, 1968 הונדה 175, 1970. 053-91985 (#21580)
■ מציאה פחות מהמחירון, סוזוקי 600 די.אר. 86, 03-310968 (#13431)
■ סוזוקי די.אר. 400, שחור, מודל 1986, טלפון: 098381 (#2471)
■ סוזוקי 400, 1984, יחידי בארץ, מיוחד. 052-82466 (#8112)
■ סוזוקי די.אר. 250, 1985, מחיר מחירון. 03-5520507 (#9310)
■ סוזוקי 550 ג'י.אס. שנת 1979 5000 דולר. 03-490569 (#11681)

■ סוזוקי 650, 1984, שמורה ומטופלת!! 19,000 ק"מ. 052-542437 (#12604)
■ סוזוקי די.אר. 250, 1986, כחדש. 5464519 244994 (#16315)
■ סוזוקי ג'י.אס. איקס. 550, כחדש 1986, חדש + אופציה. 03-310239 (#19138)
■ סוזוקי 1100 אר.אף. 1986, 7,000 ק"מ. 03-239003 (#19685)
■ סוזוקי איקס 50, 1985, שמורה + תוספות. 02-524362 בחול. (#20381)
■ סוזוקי די.אר. 250 אנ, 1986, שמורה, כחדשה, 8,300 ש"ח. 051-24151 051-28811 (#21092)
■ סוזוקי 850 ג'י.אס, 1979, במצב מעולה + תוספת ואביזרים. 04-722349 (#21544)
■ סוזוקי אדבי 50, 1985 + השכרות טלפונים. 03-223496 (#24360)
■ סוזוקי די.אר 250, 1984. 03-855210 (#20274)
■ סוזוקי ג'י.אס.אקס, 750 R 86, עדי. 03-738036 (#17159)
■ סוזוקי 400, ג'י.אס.אקס. 86, יד ראשונה, מחירון. 04-936997 (#21093)
■ סוזוקי 400, 86, ג'י.אס.אקס. ראשונה, 6,000 ק"מ. 03-482403 (#8922)
■ סוזוקי 1150 84, במצב מצויין, בהזדמנות!! 03-227540 04-893426 (#22025)
■ סוזוקי, 250 ג'י.אס.אקס. 11,000 ק"מ, פירינג + ארגזים בצד. 03-829266 (#10914)
■ סוזוקי ג'י.אס. 1000 אס 80 + תוספות, פרינג אוריגינלי. 03-282397 (#16890)
■ סוזוקי אר.אם.250, ג'י.אס.אקס. 03-478808, 22,000, 1984, מצויין. (#8779)
■ קפריוס - סיזה 1970 + אוברול כללי, לגלל שלילה. 03-9321395 (#22297)
■ ע.ב.ב. - השכרה ומכירת קטנועים, אביזרים, חלקים ושרות. הנילה 46 תל-אביב. 03-834105 (#17644)
■ פיאג'ו, סי, סוף 1983, 2,200 מצב מעולה. 03-496290 (#6299)
■ פוסטיק אינדורו 1983, מצויינת, אפשרות להחלפה. 053-30720 053-44614 (#11287)
■ פוסטיק אינדורו סוף 1983 + טסט מעולה + תוספות. 04-932222 (#19459)
■ קאוואסאקי 400 + תוספות, 23,000 מייל, 2,600 בשבת: 03-5517685 (#13992)
■ קאוסקי K.Z 400, 76, בבית: 03-812165, בעבודה 03-906433 (#22968)
■ קבליה.אר.איקס 250 (אינדורו) 1983 יד ראשונה. 04-821778 (#13754)
■ קבליבה 350, 85, 5,000 ק"מ, מעולה. 03-222515 (#7458)
■ קבליבה 350 טריאל, 1983/4, 4,100 ק"מ. 065-23713 (#8060)
■ קטנוע כלבוסי 1986, חדש + ביטוח לשנה + קסדה. 03-452276 (#19923)
■ קטנועי הונדה חדשים, ג'אוה 350, 1980, סוזוקי אר.די. 50, 1984, במצב חדש. צמיגים בכל המידות, ארגזים אחוריים, לפנות לשוטר גליה. 03-263323 (#7414)
■ ראלי, 1977, אחרי שיפוץ כללי, מחירון. 03-727112 (#3156)

איתור רכב גנוב

"גלגלים" – איתור רכב גנוב, 50 ש"ח, פרס למוצא. 42 (#20035) 03-625160

ביקוש רכב

■ דרושה, סיירה 1600, שמורה, אוטומטית, 86/85, 840591-03, מ-8:30-13:30, ומ-16:30-19:30. (#6542)
■ פיאט 123 מ1979, פרטי, מעולה. 051-861787 מאחה"צ (#24282) 051-861582
■ דחוף אלקטרו 6, די-נושבי, במצב טוב. 02-721971 (#9615)
■ מעונין בטוטה אאודי 80, סיירה, סובארו. 057-78159 057-75335 (#11979)
■ לעולה חדש דרושה מרצדס 1985, 1984, 1986. 03-248571 (#13439)
■ סובארו 4x4, סטיישן (לא טנדר), 1980 ומעלה. 063-75426 ברב. (#14664)
■ מעוניין לקנות!! קורטינה/ברנדה 1977-1980 בכל מצב. 053-86246 (#15325)

בתי־ספר לנהיגה

■ סובארו 83, 1600 ג'י.אל.אף בודד מיטאלי + מזגן, במצב מצויין. 03-884178 (#7713)
■ סובארו 1300, 1984 + מזגן, 1-1300, 1982, מאופיינות. 03-255829 (#10078)
■ מידיה סובארו מביה"ס 1985 1600 + 1300 + מזגן. 03-957117 (#23487)
■ לנמרה הדרך סובארו 85, מאופיינת ומעודות. טלפון: 03-343655 (#23769)
■ אריקה 1300, נרגוות 1986, בהזדמנות, 27,000 ק"מ. 063-22295 063-78726 (#7400)

חלפי רכב

■ לנוס חלפים, קונה רכב לפירוק, חלפים משומשים לרכב. 03-372790 (#21739)
■ "קדוש" מנועים, גירים, פח וחשמל (כולל משלוח). 03-375376 (#2477)
■ "חיצר חלף" (מקבוצת מסר) חלפים משומשים באחריות, מרכבים מפורקים לאחר תאונה. 065-95967 03-911921 (#7220)
■ חיסול מלאי חלפים לרכב כללי 20,000 דולר. 03-397656 בערב. (#10281)
■ מנועים, גירים, בקאטים לכל סוגי הרכב, אפשרות הרכבה, בכו. 03-825291 (#15292)

■ סיטאו מנועים גיריים ומכללים שונים לשאוות והרכבות "מוסיק הלקים" 03-806962 המלאכה 51 אזת חולון. (#19895)
■ הכל לסוזי סובארו חלקים משומשים מנועים שדרות. 03-337244 (#22939)

"השער" – חלפים משומשים, קניית רכב לפירוק, להזיקו. 03-370249 (#23064)

■ סיטאו!! באוטו"ב חלקי מנו משומשים לכל סוגי הרכב, מנועים וגירים. דרך בן צבי 15 יפו. 03-821014 (#23106)

שירותי רכב

■ "לבמנטע" לטירת הזיקוני דוך, מקר ארצי. 03-339922 (#16083)

מכירה ושרותים

■ למכירה זמום לגולה בהזדמנה גם בגבעתיים. 03-340387 03-717608 (#22206)
■ לחץ דם!!! במבצע, מכשירים אלקטרוניים למדידה עצמית. 03-725723 (#13776)
■ "ימיני" מודעות ל"לוח מעריב" מתקבלות בטלפון 03-37-16-22 03-37-16-22 (#14101)
■ "שירותי משרד" מדור חדש. המרכז את כל ההצעות לעסק שירותים משרדיים, כגון: שרותי כתבנות והקלדה, שרותי הנה"ח, תוכנה למשרד, קופיסטנציה, תרגומים, ציוד משרדי, בניית תרבות וכו'. ראה בהמשך הלוח בין מדורי "מכירה ושירותים". (#19034)
■ "הובלות" – מדור חדש, המרכז את שרותי ההובלה המסוטים וכן הצעות לביצוע הובלות ע"י מנוים פרטיים. ראה בהמשך הלוח המדורים מסודרים לפי סדר הא"ב. (#19055)

מציעים למכירה

■ מכירה מיוחדת!! אקדח מסה 7.65, אמפר ספורט, רוחש כמרו, שסיות, המונן סלוויתות, צירים מקוריים, טייפ ממהלים, מיטות מרינה ומעיר, מצלמה אלימפוס. 03-882956 (#2294)
■ למכירה משחת קפד בסים + 3 יחידים חדשה. 03-452912 (#2879)
■ פרס למוצנגיות חצי אוטומטי ל-30 יחידות טלפון. 03-597040 (#7890)
■ קונים ומוכרים מחזי בכלי חשמל טלפון ואלקטרוניקה. 04-740643 (#8525)
■ ציוד לבהמאה שיזים. בבוקר: 03-9224869 03-901220 בערב. (#11634)

מכונה דרשימושית, לניפוח דפים מס. (מלקיה) והוצוק עם מתוחל אדים וקוחר אוטומלי, בהזדמנות "עידן ניפולד". 03-370888 (#12260)

■ למכירה בהזדמנות: 1) מקרר פריגידר 14, חדש. 2) מכונת תפירה זינגר + ארגז. 03-9223032 (#14240)
■ תכולת בית, חדר שינה, מוצרים חשמליים. 03-853639 03-804532 (#17471)
■ למכירה, תכולת דירה, מוצרי חשמל + חדרי ילדים. 5560958 (#18956)
■ בית-סרוטי, ½1, 45 מ"ר, 17,000 ש"ח. 063-97022 (#18976)

לתשומת לב המפרסמים בלוח מעריב

כל המעוניינים להמשיך ולפרסם את מודעותיהם לאחר הפרסום הראשון, מתבקשים להתקשר לטלפון 333-251(03) (רב-קווי) ולמסור את מועדי הפרסום הרצויים וכן את מספר הקוד כפי שהודפס בסוגריים (#—). הזכות לפרסום חוזר הנה ללא תשלום ותוקפה עד 4 שבועות מיום הפרסום הראשון. בקשות לפרסום חוזר מתקבלות כל יום עד שעה 18.00 ובערב שבת וחג עד שעה 11.00 בלבד.

הנהלת מעריב

■ מזכירה אלקטרונית + טלפון, המשוכללת ביותר, 650 דולר. 03-782204 לא בשבת. (#20660)

מבצע המוזת לזול העברה לסדקום החדישה!!! מנורות לסלון, חדר־שינה, אהילים מנורות גן, מחירון לחבקתו!!! ממעלי מנורות בתמן, משכית 15 את. הרצליה. 052-556406 (#20734)

■ כ-סומת עטה, סינטריק, לא בשבת. 03-786322 (#21685)
■ ב-13 תשלומים ללא הצמדה ובאספקה מיידית כל מוצרי קריסטל, מקררים, מקפיאים, מכונות כביסה, מדיחים, מייבשי כביסה, טלויזיות, וידאו טייפים, מיקרוגל, תנורי אפיה ובישול. לשלום בלי מכס. לכל אליהו – שד' ר"ם 29 יפו, ז'בוטינסקי 53 ראשל"צ. (#21709)
■ חיש – מילים, מטוס, שמדים מטוהרב אוטומטי. 03-413678 03-421481 (#22048)
■ ארון קיר, רהיטים, מקרר, תנור אפיה ובישול. 03-455552 (#22584)
■ בהזדמנות מקרר, מיטה זוגית וארון, במצב טוב. 053-24694 03-393548 (#22716)
■ מיכלי פיברגלס ותוכת ½, 1, 2, 5, 7, 10, 200 קוב. 055-25529 055-25458 (#23680)

■ למכירה ציוד משומש, לסכורות דבורים, ארגזים, הלות, תיקורות, רצמות הזבות. 03-786507 (#24394)
■ חדש!! מסגרות מהירות!! ב"אם" ביהנוף סנטר, טוסט מוף גבשל צבעים, בירות הצמות הלויות, שלבם ושלנו. "אם" חנות 431 שש' 3. (#24541)
■ אמריקאים מוכרים מכשירי חשמל ומיטות משומשים. 052-72181 052-78720 (#24604)
■ לגלל טירה, למכירה ציוד חדש למעדנייה. 03-996592 08-456468 (#24668)
■ למכירה, מכונת קריזק 1.20 מטר, מיידי!!! 03-735435, מ-18:00 (#3508)
■ וידאו ג'י.וי.סי. נייד + מצלמה, מקררים: אמנה 22 + פיילוט 14, מכונת כביסה, פטקס קיי.אס + עדשות, סלון, מטות הכל לתינוק. 052-86222 (#5207)
■ בהזדמנות למכירה משזר חדש לעיבוד בשר "לה פרלה". 03-482305 (#7441)
■ דוד מוצגת 6 קוב, משומש. בדוי סאנדרט. מכונת כביסה תעשייתית. 25 ק"ג, המסחטה תעשייתית. לפנות לשושו: 063-90501-2-3 (#7639)
■ קודי התעשייה האלקטרוניים!!! חלקי אלקטרוניקה/מחשבים/טלפונים. 03-241644 03-234204 (#7715)
■ בהזדמנות, למכירה ציוד חדש לעוסק אמנות. 053-50077 (בעבודה). (#7814)
■ תנור גריל מודגר ל-16 עופות. 03-702914 03-703954 בערב. (#8110)
■ ציוד חדש לעיבוד ומכירת בשר + מקררים. 03-703954 03-702914 בערב. (#8116)
■ שתי מפות איטלקיות דרסשוריות, שולחן סלון משיש, מקפיא בעש. 08-476123 (#8187)
■ ציוד למטבח, מקרר "מעדניה", אספרסו, שואראמה, קופה רושמת, מסורים חשמליים לאלומיניום, פלסטיק ועוד. "מבדל" קלטונבק". 063-61041 (#8619)
■ אמקור 15 מצוין 550, מכונת כביסה 120. 03-828465 (#9010)
■ תכולת דירה ריהוט ותמנן צרעי עתיק. 03-9229599 ופוים ראשון 18:30. (#9150)
■ למכירה, 10 מתרוות טרפול. טלפון: 052-35770, בערב. (#9635)
■ בהזדמנות, מיכלי פיברגלס, 2,000 ליטר. 055-25458 055-25529 (#9990)
■ שולחן שרטוט "מרבריפור נ" במצב מעולה + סרגלי לירות. 03-847607 (#10702)
■ לנגרים, קריזיק גזר אוטומטי, אורך ניסור 2.80. 03-9224220 (#10777)
■ ספקי כח שונים (דניסטרים)!! מדפסת מחשב!!! ציוד לצילום + עדשות!! דיסק ל- I.B.M!!! 03-889110 בערב. (#10788)
■ תכולה: מקרר, ממטר, סלון + ב"א + שינה + ילדים. 03-485735 03-482049 (#10911)
■ גלוסיה 3 ב"ס, 2 מסר סוזוקי זרד, בלוקים 20 טון, 2 מסור קיר לבדק, מסגלה 3 ב"ס, 2 מסר הציוד במצב חדש. 04-725146 (#10940)
■ מכונת כריכה אמסיסל + פומט + מושב לנוזירות, 1000 ש"ח. 055-81969 (#10989)
■ מכשירי האומה משוכללים, מבליני ותמנוי האומה, "מבט אלקטרוניקה". 04-754482 (#11109)
■ משטחים, עץ דיקטים שפורט מארגזים. 03-909725 (בבית: 03-717464 "בר הלל". (#11209)

מזכירות אלקטרוניות "בתל-אלקטריק" – "נשיונל-מבטיק" + הפעלה, במבצע 550 ש"ח + מ.ע.מ – "מנסיפ", אבן-גבירול 163. 03-455683 03-447706 (#11325)

■ מוחק סיכות אלקטרוני "ראפיד 101" חדש באריזה, 600 ש"ח. 03-472466 בערב. (#11495)
■ ציוד מלא למאפית בייגלה ומנפיות + קופה רושמת חדשה. 03-450365 (#11501)
■ מכונת צילום "סיבונה" סי.פי. 55/10 טלפונים: 03-292813 03-295618 (#11566)
■ למכירה תכולת דירה. טלפון: 03-318193 (#11671)
■ למכירה תכולת בית בהרצליה. 052-540635 (#11869)
■ אמקור, 18, מנוע חדש, תנור + גז אטשרגז + סיסות תינוק. 03-338508 בחול. (#12480)
■ ויאגרות מדהיבות, בילד אין, לבתי שטש. טלפון: 03-9221292 (#12668)
■ הסולו!! ציוד למחסן, למשרד, וחנויות הלבשה!! 052-82319 052-541965 (#12874)
■ קורבות ובכיות חסינות לישדרבה + בסיס בחצי מחיר!!! 03-411040 (#12925)
■ בהזדמנות חדש באריזה, מנוע למעלית, 2 מחיזות 15 כ"ס + חנדסורת קומפלט, 1500 דולר. 04-671830 (#12989)
■ תכולה: מזגן, מכונת כביסה, מקפיא, רהיטים ועוד. 03-427895 (#13337)
■ למנען יום, מיטות ורכבות, 15 ש"ח לביטה. 03-380574 (#13536)
■ מכונת כביסה אי.איי.ג'י. לבמטו + סלון, 6 כורסאות, בערב: 03-9643266 (#14831)
■ ציוד לייצור מעטפות + קומפרואות קודקן. 03-821490 052-26368 (#14910)
■ חיסול מעניה: בריקפרס 4 מסר אורך גלרוסיה 6x2,225: מכונת בטון: מקודות ענוד 50 מ"מ, אבן משוזות "12", מסור מכני וכלים משפים. 067-52456 067-51074 (#15017)
■ שלד מתכת מדולרי לסככה 200 מ"ר, מתאים לבית קפה, חוץ/תערוכות. 03-748818 (#15170)
■ בהזדמנות!! לסודלר מכונת תפירה "זינגר", קטנה, כחדשה + מכונת פרג, שני מוטורים. 03-245457 (#15255)
■ 2 מטות זוגיות לבנות + תנור אפיה + 4 פלטות חשמליות. 03-459367 (#15266)

■ מזנון במצב מעולה, 03-585129, אחה"צ לבקש את ויטל. (#15595)
■ מערכת סטריאו אודופון + רדיו + פטיפון, שני רמקולים, וידיאו טושיבה, קסטה קטנה. 052-88178 (#15999)
■ ציוד כללי למספיה + 2 מלגזות ומכונות לעיבוד שבבי. 08-227083 08-228008 הבית: (#16295)
■ מבצע: גילוטינות ובקטרסים במסי אשראי, עד 48 תשלומים. 03-824788 (#16755)
■ טלקסס מכבי משומש "לורק" + ארון שרטוטים (מגירות) 03-7517312 (#16968)
■ בהזדמנות, שולחות סוקר, ביליארד, מקצועיים. 053-39418 053-30224 053-23453 (#17183)
■ מחרטה חדשה, שלושה מטר, בין עוקצים. 03-9230102 03-797087 (#17380)
■ כמות שקיתות, מסיבי תמר משומשים, למכירה. 02-288614 (#18355)
■ מרכזית הדקס 40 24x6, במצב מצויין, לפנות לרמי, ביום: 065-82111 065-82222 בערב (#18496)
■ סוני "27" פילה (בכיסה), שנדבית. 055-74332 (#18728)
■ בהזדמנות, למכירה 20 טון פרלימרופלן, 20 טון היפטסם – פרליסטרין. בערב: 03-472514 (#18890)
■ לגלל נסיעה, תכולת בית, רהיטים וכלי חשמל. 052-83026 (#18907)
■ תכולת דירה + מטפר + ב"א + וילונות + מוגנים. טלפון: 03-732734 (#19168)
■ בהזדמנות מהיבואן!!! מלאי בדים על-פלסטיק, מתאימים לדקורציה, תערוכות, מחיצות וכו'. 03-344908 (#19174)
■ אילס 7,000 מנוע בנזין בטנק חדש. 057-957042 03-316408 (#19245)
■ מצלמה "קוניקה" ואביזרים + קסטות ווידאו קטנות. 03-776986 (#19253)
■ בהזדמנות רובנת דייל חדשה א 400 עם יצאות חשמל 12.5 קווא 380/220 וולט. 03-802077 (#19280)
■ בהזדמנות 250 סטים של אופה, יבוא 20 ש"ח ליחידה. טלפון: 03-874277 (#19360)
■ מקרר, תנור חימום, תנור אפיה, מכונת כביסה. 055-54443 (#19642)
■ מכונת דפוס הונדה 700 + אמדה 500 + פולוטילים. 03-702325 (לטשוה). (#19721)
■ מחרטה, כרסומות, וציוד לקרבר שבבי, בהזדמנות. 03-822476 03-315251 (#19793)
■ מדפסת לאפל, ג'ט"ר 10, תגר הספקה בעק. 053-30891 (#19844)
■ למכירה, בהזדמנות יחצות בהנלל, מצלמת "אייסק" 175, ללוחות אלקסטר טסטיים, קט אופסט, 4/2, "רמה פרינט" "ע.ב. צור-סר כנויות" 03-7517753 03-7513910 (#19948)
■ למכירה "מזכירה אלקטרונית "פוקס" מזגן "אומה" מכונת כביסה "קונסטרוקטה" ונ רטקרלים "קוף" W150/2, תנור חימום גז "אלקטרו" גריל "אמקר" שטיח בלוי (2x3) 03-5519305 (#19957)
■ מיטת נוער בעלה + ארגז מצעים + אופני "ראלי". 03-483310 (#19969)
■ תכולת פרמיה: ציוד לסוכות, לבמוקן, לנזירות, מסגרות ולכיתות, מכונת כביסה 26 ק"ג, מיטות, מסגור. 067-93099 (#20098)
■ מכונת הלחמה לפלסטיק סוזוי רגליה 3.5 ק' ואט. 03-7514218 (#20105)
■ בהזדמנות מיקוד גל אטמה בקרה אלקטרונית, חדש באריזה. 355082 (#20122)
■ מכונת לשטויה טולס ופפריק, משטחת בצק ופרס, מכונת אריזה "שריונג", דודיי דולה למצנקים, משטחות למוכר ותבליטים, משאר כת ריבה למילוי סופגניות. 02-523550 (#20159)
■ בהזדמנות לדיקנים משומשים מפלסטיק, 20 ליטר. 055-25529 055-25458 (#20199)
■ שולחנות מכירה ותצוגה מפוארים, בצורות שונות בהזדמנות. 03-7519555 (#20301)
■ למכירה בהזדמנות, 30 מדי לחץ – דם אלקטרוניים חדשים באריזה מקורית. 03-291223 (#20555)
■ בהזדמנות!! למכירה ציוד ומקררים למיני-מרקט קומפלט. 03-739997 (#20569)
■ מכונת צילום קטנה שהיא בדרבה 600 ש"ח בלבד, ראה יום ג' "עסקים לעסקים" או טלפון: 03-337187 (#20737)
■ תכולת בית, רהיטים עתיקים, רהיטי גן ובריכה. 03-233051 (#20826)
■ מקרר אמקור 16, במצב טוב, שולחן סלוני, מפת סוף, כורסאות טלויזיה. 03-457515, מ-20:00 (#20950)
■ ויטרינה לעוגות + קירור 2 מטר זכוכית, מאחה"צ. 02-273707 (#21015)
■ דלת + משקוף, כיור ואמבטיה, בידה בצבע שמפניה, בבוקר: 03-255752, בערב 03-291020 (#21154)
■ משטר בשר + מכונת קטנים משומשים, בהזדמנות, מכונות חדישות לעיבוד עץ האלומיניום. "אודר" 03-650316 (#21294)
■ בהזדמנות תכולת דירה מלאה!! במצב מצויין. 03-797106 (#21361)
■ בהזדמנות באריזה מקרר אמנה 25 קוב, משוכלל + מכונת כביסה א.א.ג. כולל יבוש + גיטרה חשמלית פנדר. 053-99661 (#21409)
■ בהזדמנות מבצע מערכת אזעקה לבית/עסק. מכירה אלקטרונית + שלט. 04-244394 (#21453)
■ תנור מכפרה 1.70/10 מטר, 30 קילווט שעה. 055-55884 08-454487 (#21930)
■ לקונדיטוריה, תנור מלוש פרס אוטומט, מיקסר והברק, מקרר פתיתים. 03-884841 03-894836 (#21950)
■ מכונות כביסה ויבוש, לגלל אליסקודיק, מדיח אינדסיט מצויינים + אמנה 25 + קיוסק, באריזה. 03-582814 (#22208)
■ קייל משין, רב מסור עגלות, משותות לסכינים ועוד. 03-942589 לא בשבת. (#22432)

■ ציוד משרדי חדש למשרד הקדירת הכולל הכל. 03-659031 03-584141 (#22470)
■ למכירה לחדרי קירור, קולקים לאמוניאק ולפראון מפוזים ומשכים השמליים. ולהשכרה חדר קירור 100 מ"ר. חלקי סבריה 067-20688 067-20306 (#22819)
■ טלפון אלחוטי לטווח גדול ולקצר. 03-782204 לא בשבת. (#22950)
■ לגלל נסיעה, מכשירי חשמל, כלי בית, לול, אביזרים לתינוק. 03-265734 (#22984)
■ מכונת כביסה פרידמן ומדיח כלים סיסם סוני. 03-802121 (#22987)
■ למכירה, קריזיק גרמני, במצב מצויין. 03-905490 (#22994)
■ בהזדמנות!! באריזה טלויזיה, וידאו, סטריאו, מקרר, מקפיא, מיקסר, שואב, מכונת כביסה + מכשירים אלקטרוניים. 03-748526 (#23119)
■ ארונות מטבח מעץ ½ רוחב + שיש + קערה. 03-734268 (#23232)
■ ציוד תכונות לנגרות, מסגרים הוספים לתעשייה מרכבים, מבבע הוצלת משומש בחדש ובתשלום עד 7 שנים. 053-67034 053-88950 (#23266)
■ בהזדמנות, מקרר ויסטינגהאוז 24 + מזגן "אמנה" באריזה. 03-445623 (#23421)
■ למכירה מחש בי־דלבורד מבבשים " פנטוגרף" כרסומת גדולה. 03-992364 (#23469)
■ חיסול תכולה בכמויות: רהיטים עתיקים, אביזרים, מצעים, כריות, בדים חדשים ומשומשים ועוד. 03-233051 (#23538)
■ פסנתר בלוטנר, מושב אפל 2 סי. ועד לגלל נסיעה. 03-287972 (#23876)

ריהוט לחנות הלבשה + קופה רושמת + בובות גבר. 03-911105 (#23941)

■ משקפת משדפי צבא טלסקופים ומיקרוסקופים, אפשרות תולפה. 03-5464981 (#23974)
■ מקרר כגיל אלקטריק 24 + קירסק, מיקרוגל, טלויזיה צבעונית, וידאו, חדר תינוק + אביזרים הכגלה כללית. 052-552324 (#24253)
■ למכירה קרסים 35 מ"מ באדיש, גרמנית, אנגלית, ספרדית, צרפתית, רוסית, רומנית, צ'כית. ת.ד 26227, תל-אביב. (#24302)
■ לגלל נסיעה: פלאימן חדש, מכונת סריגה אלקטרונית, מכוחה אוטומטית, גיטרה אקוסטית, אופנע מתקפל ציוד צליה ועוד. 052-453448 (#24386)
■ מקרר + סלון + מיטה כפולה + שולחנות, כסאות. 03-334651, מ-17:00 (#24508)
■ מנוע + מפחה + קולטן, כחדש "לסטנדר" + תעלות ועורבה. 03-411697 (#6983)
■ שטיחים כמחבה מביטול עיסקה, 300 מ"ר שטיחים מקיר לקיר – 4 סוגים יוקרתיים. הנחה משמעותית ביותר. 03-337274 (#20622)
■ שטיחים מקיר לקיר והקונות אקסטיות מכל הסוגים לבית ולמשרד במחירי חיסול!!! 03-452337 (#3684)

רוצים לקנות

■ חברה קבלנית מעוניינת לרכוש מיכל מים עגול במפח שך 10 קוב בעך. ת.ד 20204, תל-אביב. (#7630)
■ צביקה קונה ירושות עתיקות, רהיטים ומוצרי חשמל. 03-833125 (#10733)
■ מעונינים בציוד רהיטט, במצב טוב, לחנות אופניקה. 03-281722 (#10915)
■ עזור קונה הכל: מקררים, תכולות, חיסולים וירושות!!! 03-830032 (#14110)
■ ניסים קונה שטיחים, רהיטים, ירושות. 03-836315 03-315485 03-311845 (#6439)
■ אהרון קונה ירושות, חיסולים וציוד למסעדות. 03-835671 03-863018 (#7113)
■ אביגד קונה הכל במחירים בגבים הבוחן. 03-829187 (#9413)
■ מעוניין לקנות כיורים, אסלות, ברזים, מוגים מפוצלים, מערכת הסקה, דוד"ש וכדומה. 053-98521 (#10697)
■ מעוניין לקנות מספר למונית. 051-881778 051-882202 בערב 03-947304 (#11141)
■ קונה מקררים, טלויזיות, רהיטים, ירושות. 03-834857 ובערב 03-585141 (#16024)
■ משה קונה: חיסולים, תכולות, מוצרי חשמל!!! 03-834856 03-875278 (#16277)
■ מעוניינים לקנות עודפים של קרטונים גליים בכל הגדלים. 03-791666 (#16815)
■ יוסף קונה מקררים, ירושות, רהיטים. 03-832241, ובערב: 03-855087 (#19003)
■ שלמה קונה מקררים, ירושות, עתיקות, שטיחים. 03-835866 03-377192 (#20284)
■ אורי קונה ירושות, חיסולים, מוצרי חשמל וציוד למסעדות!! 03-832696 03-821575 (#20285)

מעוניין לקנות סטוקים בענף ההלבשה וההנעלה. במשרד (#20422) 052-86089

■ מעוניין לקנות, בקבוקי זכוכית גדולים, לאיחסון יין ביתי. 03-9328974 (#20582)
■ בית־ספר מחפש לקנות בהזדמנות, כיתה מחשבים או מחשבים בודדים משומשים. 03-660881 (#20716)
■ דרושים מחשבונים סמקטיים 48 קיי, קומודור 64 קיי, אפשרי משומשים במצב עבודה, תשלום במזומן. 03-660881 (#20731)
■ יעקב קונה!! ירושות-רהיטים וחיסולים!! 03-832818, הבית: 03-451761 (#21596)
■ ישראל קונה הכל וירושות. 03-828567 03-876224 ובערב: 03-958678 (#23659)

אבידות

■ אבד כלב מסוג סטאפורדשייר – טרייר בצבע חום, חזה לבן, המוצא הישר יבוא על שכרו. 03-323164 (#22065)
■ 200 דולר!! למוצא מחברת גיטאסכיות באוטובוס 940. 02-380746 (#24709)
■ אבדה בדענה כלבה מגוע "האסקי", שחור לבן. המוצא יבוא על שכרו. 052-21947 (#8742)
■ אבד כלב זאב בצפון ירושלים, המוצא יוקשר. 053-99257 (#19218)
■ אבדה כלבת האסקי שחורה, חזה לבן, עיניים כחולות. 063-22545 03-491676 (#20117)
■ אבד גור זאב שחור, ליד באר רחוב יצחק, המוצא מתבקש להתקשר. 03-9371854 (#22178)
■ אבדה כלבת סטפורדשייר ממנדת, פרס למוצא. 03-441620 03-660310 (#23732)

אופנה

■ קני היום שלמי עד סוף השנה כובעי נשים "סטייל" רבי עקיבא 43 בני ברק לסיטונאים ולחידים. (#23708)

אומנות

■ חיסול המלאי בכמויר הפתעה. תמונות שמן מקוריות, מסגרות עתיקות, מראות קריסטל, עבודות יד סיניות, קרמיקה וכו'. ארזנן, אילת 47. 03-657001 03-657112 (#13555)
■ מעוניין בתמונות בסגנון יודאיקה, סוריאלים והריאלים הנבסטי. 03-953195 (#20753)

אותיות דביקות

■ חסוך!!! עשה שלטים בעצמך!!! מאותיות דביקות צבעוניות!!! 03-918390 (#12844)

אסטרולוגיה

■ שטויך ל1987 ואיך לפי הנומרולוגיה + אסטרולוגיה + קורסים והרצאות. 03-397983 (#16798)
■ יהודה בארקו!!! בשיטה אוריאנטלית האגר שקודכם הועבר בכל תחומי החיים. 03-295101 (#20970)
■ מגלה עתידות להפליא, ברמא עין הרע ופחדים, יועצת מסור. 04-761094 (#23945)

אריזות

■ יצור מכונות, אריזה ושריזק לתעשיית המזון בהתאמה לפי דרישות הלקוח. 04-726361 04-728963 (#9124)

אריחי קרמיקה

■ בואו לראות התצוגה הגדולה, תל־אביב סטלן 73. (#6773)

בולים ומטבעות

■ השקעה בהזדמנות מדליה "אור לדורים" 94.5 גרם זהב 22 בהזדמנות שאפל. 03-914125 בעבודה. (#8914)
■ דר' ואלך מכירות פומביות בבולים, מטבעות, מטבעות, יודאיקה. מכירת חורף 18.11, פרטים: ת.ד. 1414 רחובות. 08-461010 08-467274 (#11858)
■ "זידאס" מכירה פומבית 18–19 בנובמבר. 2100 לוטים, בולי הארץ לפ דואר הסטורי מקומי. ת.ד. 4895 תל-אביב. (#18837)
■ להשקיע במטבעות זהב ומדליות, אצל אהרוני, הרצוג 2. 03-621723 (#20932)

בריאות

■ מטאל בריאות על בסיס רפלקסולוגיה, בבית הלקוח, שחרור מכאבים רבים. 03-223532 (#24784)
■ מלחי מרפא "ים המלח" לסובלים מכאבי גב, ידיים ורגלים, עבודים מיוצרים במפעל "ים המלח" מלח מיוחד, הרכיב של מינראלים, העזורים לאנשים הסובלים מכאבים ראומטים. ל"עדר" מלח "ים המלח" בלעדיות רק "עדר" מביא לך את המצוות "ים המלח" לטיפול בביתך ובזמן הפנוי. אין לך בריאה "עדר" בלבד: להשיג בבתי מרקחת ובחנויות השירות העצמי. (#6835)
■ כל כאב מתוח ועצבים ניתן לטיפול ע"י מסר בבמת הרגליים ורפלקסולוגיה. 03-458906 (#7861)
■ הגיעה כורסת מסג' לבעיות גב וצואר, מתאים גם לבריאים, הדבר חיוני!!! היבואן: "מרקונדוקט" 03-291806 (#13404)
■ קורס לרפלקסולוגיה, שיטה הבריאות, הגדרת מוסמכים מוכרת. 03-724505 (#18752)

בתי־אבות

■ לקשישה או זוג, טיפול אישי ומסור בבית בכפר. בערב: 08-410595 (#19033)
■ בבני ברק בוילה משפחה מתרת מקבלת מבוגרים לטיפול מסור. 03-700616 (#7918)
■ מעון בריאות – וילה מפוארת, כל הנוחות השכלולים, צוות רפואי מלא ומסור, יחס חם. 03-5050354 03-9224962 בערב 08-237963 (#12825)
■ בבית אבות ברעננה, מספר מקומות פנויים, טיפול אישי ומסור, השגחה רפואית מלאה. 052-21031 (#13415)
■ "מעונת רם" בע"מ, מעוניין בדוגא, גריאטרי, בשותפות. 03-775740 (#15668)

"בית־אבי" בית־אבות בהשגחה רפואית, מזנון כשר, אוירה ביתית. 03-9232586 (#24188)

■ בהרצליה־פיתוח, מנהג 3 חדרים. לאנשים עצמאיים בלבד עם השגחה רפואית וטיפול מסור. 052-78909 (#20673)
■ במבצע 750 ש"ח, טיפול בקשישים, השגחה רפואית. 03-776784 (#13894)

גינון

דרוש גנן בעל נסיון באחזקת גני בהיקף גדול, לאחזקת גני בבאר שבע קבוע. להתקשר בערב: 057/61477 81219 81006 (#10149)

■ "רותם גינון" מבצע תיכנון, עיצוב גינות, מערכות השקיה ואחזקת גינות. 744515 (#14781)
■ "סער גינון" מבצע תכנון עיצוב ופיתוח גינות, מערכות השקיה ותיקון. 03-380307 (#23585)

דודי שמש וחשמל

■ למכירה דוד"ש – שנה – קון אור + קולטים. 03-621997 03-624128 (#14415)

הובלות

■ הובלות דואני, העברות דירות ומוצרי חשמל. לוינסקי 87, 03-371541 (#7760)
■ בעל ליטורנה, מרצדס גדולה, מעונין בהסעת נוסעים, עבודות, אגולות ותרנות. 03-5460263 (#12956)
■ שמשון הובלות, העברת דירות, משרדים ועוד!!! 03-831883, הבערב: 03-391543 (#17206)
■ בעל טרנספורטר, מעוניין בהובלת נוסעים – משא, בצפון. 063-66075 (#22355)
■ בעל משאית פורד חדשה + דלת אחורית הידראולית, מעוניין בהובלות נפח. 03-9614753 (#23456)
■ בעל טרנזיט 82, מעונין, בהצעות עבודה. 03-5460960 (#8006)
■ בעל מונית סיירבס, מעוניין בהצעות להסעות, הובלות, משלוחים לכל הארץ, בערב: 03-734946 (#12243)

הלבשה והנעלה

■ בגדים יד שניה במצב מצויין, במחיר סימלי. 03-740566 (#24663)

הלואות

■ מוכן להלוות סכומים במשכנתא, ושבים בריבית מקובלת. פרטים: 03-650741 בלילבבי. (#5015)
■ הלואות לשכירים בעקוטת עבודה קבועים, הלואות כנגד שעבוד רכב, תשלומים: שקלים, דולרי, הבה בע"מ, ת"א אלנבי 17. 03-660341 (#10404)
■ המבצע נמשך!!! הלואות מהות לשכירים בדירנם "בשובר". 03-281026 (#10954)
■ ליבובן את בןקבר, מציעים הלואות לשכירים ובכוונת צקים מסחריים, תנאים מצויינים. 03-886769 (#20073)
■ הלואות כנגד שעבוד רכב. הלואות לשכירים בקבוצת עבודה קבועים. בכוונת צקים ושטרות מסחריים באופן מיידי. "אמון שי" 1975 בע"מ. 03-9230467 (#22847)
■ הלואות כנגד שעבוד רכב או ערבות בנקאית. "מור" 03-335702-3-4 (#23753)

השקעות

■ למפעל לעיבוד שיש לאבן לייצוא, דרוש משקיע, מליון דולר. 02-226626 (#23202)

וידאו טייפ

■ אלמני חיפה – קולנוע וטלויזיה מוסרים הצעות לרכישת ציוד, צילום ועריכה, אל.בי. ואויו.בי. אפשרי משומש. בהצעות 04-336812-3 04-380871 (#11541)
■ סט הכולל: וידאו, מצלמה וטפק, 2700 דולר. 03-955575 (#12227)
■ וידאו נשיונל + מצלמה אס. 9 ג'י.וי.סי. 03-824862 03-878231 (#20680)
■ למכירה, בהזדמנות, קסטות וידאו וי.איצ'. אס. 3 שעות. 03-772929 (#20763)
■ ב-13 תשלומים ובאספקה מיידית, כל סוגי וידאו טייפים. לכל אליהו – שד' ר"ם 29 יפו, ז'בוטינסקי 53 ראשל"צ (#21696)
■ וידאו נייד פנסוניק 1750, ממירה 1250, שעתיים. 03-733552 (#6576)
■ למכירה בהזדמנות, מכשירי וידאו ביתיים + ¾ אינטש משומשים. 03-654905, במשרד. (#7981)
■ ג'י.וי.סי נייד + מצלמה, כחדש. 08-413314 08-452025 (#11276)
■ בהזדמנות וידאו נייד + מצלמה + תוספות, ג'י.וי.סי. טיונר, מעולה וכחדש. 04-740938 (#11652)
■ וידאו־טייפ סוני, 5400 בטה, במצב מצויין, 650 דולר. 03-7516775 (#12136)
■ וידאו נייד־שרפ קומפקטי + מצלמת וידאו שרפ 2,500 ש"ח. 051-97135 (#16764)
■ הוידאו שרפ כחדש, בהזדמנות, 7500 דולר. 052-443575 052-23175 (#16849)
■ מצלמת וידאו ושיזול מבשונוק אס־1. בעבודה: 03-322883 (#17190)
■ בהזדמנות!! וידאו שוגיד חדש בהקנסא. 08-240969 (#18354)
■ הוידאוטייפ "היטצ'י 5 סיסטם" במצב מצויין, 2500 ש"ח. בערב: 03-351645 (#19206)
■ מצלמת וידאו נשיונל אס 3 + תוספות. 03-874277 (#19378)
■ מבצע!!! שלם 100 ש"ח, וקח וידאו, טלויזיה, ב-13 תשלומים. "א.ה.א" מהרשנן 37 תל־אביב. (#21432)
■ וידאו־טייפ סוני, קסטות קטנות כחדש, בהזדמנות. 03-625331 (#21513)
■ מסרטת סוני בטה באריזה!! 03-651898 (#15110)

זיפות גגות

■ "שמיר" – זיפות וציוד גגות, קבלן מורשה. 03-314844 03-323413 (#19607)

לך על בטוח לוח מעריב

■ איטום ויפות בדות וסירה, באחריות ל־5 שנים, מחירים נוחים. 03־894072, 03־9644326
(#21660)

■ ״שי רשות בע״מ״ (1949) דיפות גנות בדוגה אחרת. סניף מרכז תקוה 03־915962 סניף ת״א, 03־833891 סניף ראשל״צ 03־990801, משרד: 03־997217
(#23517)

חיות־בית

■ למכירה, 2 סוסים ערבים יפים, אחד 2½ והשני 1½. 055־94354
(#3735)

■ הופיע ״עולם הסוסים״ (7), בטאון חובבי הסוסים בישראל, 40 עמודי בתוכם הדורים, ברוש בשידע ובתהילות. מחיר שנתי, 20 ש״ח, ההתאחדות הלאומית לספורט הרכיבה, הארבעה 8 ת״א, 64739, (03־2601811), להשיג בחנויות סימפקו והמרכזים.
(#10593)

■ למכירה, גורי רועה גרמני, יפים בשיתוף + תעודות. 063־65324
(#10929)

■ סוסה בהריון + סייח, סייח 10 חודשים. 067־58263 מ־19:00.
(#19231)

■ אבד חד זאב בן 4 חודשים, בפתח־תקוה, המוצא יבוא על שכרו. 901362
(#20718)

■ למכירה!: גורי פינטור זכרים, 250 ש״ח. 03־726302, למכל.
(#21997)

■ גורי כלב צאן איטלקי ״מסטרה־ברנמסקי״ + תעודות. 052־444103, 052־20429
(#22182)

■ למכירה גורי רועה גרמני + תעודות. טלפון: 03־423677
(#23225)

■ בהזדמנות, קוף גנון ירוק, תכרתי, 550 דולר. 03־477023
(#5999)

■ למכירה גורי פינצר גזעיים יפהפיים + תעודות. 052־551261
(#6117)

■ גורי תחש (דקל) גזעיים, יפהפיים. 052־450958
(#6146)

■ למכירה גורי זאב, נקבות. 03־421502, בשעות הצהריים ובשעות הערב המאוחרות.
(#7399)

הצטרף לאלפי המנויים, שותר על הירחון ״אדם־והחיה״. הירחון לחובבי בעלי החיים הביתיים, שלח צ'ק ע״ס 21 ש״ח (מינוי שנתי 8 חוברות) ל״אדם והחיה״ טהון 6 תל־אביב 63119, 03־5464253, והחוברת תשלח לביתך.
(#8105)

■ למכירה כלב מעי, קוקרספניל צעיר + ספר + חיסונים. 03־311048
(#8485)

■ אם יש לך סוס ומחפש בית מסור. 08־240512
(#9116)

■ בהזדמנות גורי כלב תחש (דקל) גזעיים יפהפיים. 03־841775
(#11731)

■ בהזדמנות!! תוכי ג'אקו מאולף, מתוק. 03־915685 לא בשבת.
(#11910)

■ אבד פונצ'ר שחור, קולר כתום, פרס כספי. 03־373812
(#12185)

■ בהזדמנות!! מדים יפהפיים לשמירה/בית (מבוצא רוטווילר) 03־913119
(#13198)

■ סוס חצי טורבד קן־2.8 מהיר + תעודות. 065־84557
(#13618)

■ גורי רוטווילר, בני חודשיים, גזעיים + תעודות. 04־339090
(#13986)

■ גורי דוברמן גזעיים, 150 דולר. 063־32434, בערב – 063־30715
(#14466)

■ גורי בוקסר, גזעיים + תעודות, אמא ייבוא. 03־351469, 03־7514667
(#14490)

■ גזעים זאב, פינטר, דוברמן, קרקר, נסים לילדים. 03־941274
(#14894)

■ חתולים פרסיים מקסימים בני 3 חודשים למכירה. 03־411279
(#14972)

■ 3 גורות קוקר ספניאל יפהפיות, גזעיות, ללא תעודות. 052־28203
(#15326)

■ גורי שנאוצר ענק, שחורים, כאצאים לאלוף בינ״ל + תעודות. 02־417427, בערב.
(#15808)

■ פנסיון לחתולים בלבד – ״קט־איף״ מושב בן חיים. 052־33580, 03־229555
(#18871)

■ למכירה, חתלתולים אפורים מאמא סיאמית לבית חם. 03־237261, 03־224262
(#18921)

■ רועה גרמני שחור – חזה לבן, אוזן ימין חתוכה בקצה העליון, כלבת פינצ'ר חומה קטנה – שמה לשם מיסי, הלכו לאיבוד, המוצא יבוא על שכרו. 03־612795, 03־472427
(#19123)

■ גורי פינצ'ר + תעודות, 300 ש״ח. טלפון: 08־467841 וזמנות.
(#19147)

■ רועה גרמני לבן יפהפה!! + תעודות בן שלש. 065־33827
(#20210)

■ מיוחד!! גורי סלוני יפהפיים + תעודות, הורים מסיני. 055־59485
(#20251)

■ בוקסר בן שנה ורבע + תעודות, 350 ש״ח. 03־9232406
(#21161)

■ בסקי סיבורי, בוקסר, זאב, דוברמן. טלפון: 04־978342, 03־915928
(#21245)

■ למכירה גורים, דני ענק שחורים ממשפחה האלופים, לשמירה חזקה. 03־787725
(#21316)

■ סוסה ערביה בהריון + ציוד רכיבה. 063־70604, 063־70634 לא בשבת.
(#21575)

■ למכירה גורי ייבוא מאנגליה, סטפורדשייר בולטרייר. 03־727205, 03־764059
(#21610)

■ למכירה גורי דוברמן שחורים יפהפיים במחיר מציאה. 063־64244
(#21792)

■ סוסה בהריון ועמה מסורת וסייח + תעודות + אוכפים. 063־79735
(#21970)

■ למכירה, גור זאב לבן, יפהפה. 03־733058
(#22419)

■ למכירה, גורי כלב הרים, פירינאי, הבלגה מעולה. 03־471503
(#22779)

■ גורי קוקר ספניל גזעיים יפהפיים ללא תעודות. 03־5464153
(#22870)

■ גורי רועה גרמני גזעיים, בני 6 שבועות. 052־78571
(#24476)

■ בהזדמנות גורי רוטוויילר מסוגבים, לשמירה. 03־9362358, לא בשבת.
(#15487)

■ למכירה 1. שני סוסי רכיבה. 2. אוכף ספורט משומש. שישי־שבת חוות ״לירון״. מושב רישפון, אחרי.
(#22887)

■ במבשים ע״י מבין, חוות סוסים, ללימוד רכיבה וטיולים בטבע, סוסים מאולפים ומונים. 03־9324232
(#14808)

חיטוי והדברה

■ ״סלע״ – הדברת מזיקים, רשיון משרד הבריאות 197, עם ריח ובלי ריח, ללקוחות ללא הוצאת כלים. 03־473271
(#14967)

חימום והסקה

■ עץ הדרים יבש להסקה. 053־54031, 03־450894, 063־79830
(#20711)

■ מערכת הסקה (קמין + ארובה, דלתות מזכוכית), באריזה. 052־553953
(#8171)

■ במבצע תנורים להסקה בעץ, מפלדה ויציקת ברזל, יצור עצמי ויבוא. 03־805695, מ: 08:00–16:00
(#10480)

■ תנור סים 400,000 קק״ל, סולר + מפור חום. 055־83284
(#11221)

■ תנור אוסטר 10000 עם מיכל ארובה. טלפון: 053־83213
(#19963)

חיפושי קרובים

■ מי ששהה במחנה ליפהיים 1946־1947. להתקשר: 03־9321801
(#18365)

חקירות

■ מתלמדים למשרד חקירות לאחר שרות צבאי, בעלי רכב ורשיון לקטנוע. 03־248657
(#24062)

■ בחקירות ואמינות, כל סוגי החקירות, טלפון: 03־773355, מ – 17:00
(#12684)

בעלי רישיון לחקירות, למשרד חקירות, ת.ד. 26233, תל־אביב.
(#21304)

■ שרות חקירות דיסקרטי מכל הסוגים. 03־773355 משעה 17:00.
(#21421)

חקלאות

■ ציפור קיינון, למכירה בגושים גדולים בוגרים. 052־453729, 03־376784
(#10584)

■ למכירה שתילי פרוטיאות בגוביים פרחים והקמת לאוטים. 053־23006
(#11293)

■ מעוניין לקנות מיכל חלב, 1500–3000 ליטר, דוון בפרלה. 067־67829 לא בשבת.
(#11784)

■ מעוניין לקנות יונדה למטעים, גודל 1.20–1.50 מטר. 03־5565613
(#12263)

■ בדחוכות משרד לשמאות חקלאות הערכת נזקים בחקלאות. 08־463720
(#12808)

■ מגלב הרתה למרי ההדר, מצויין, 2500 ש״ח. 055־23525
(#15073)

■ לשתולות אוקריות זמות ושתילות בדליים, לגננים פקטא ״ביר־מינר״ 3־4 מטר ופרקטים. 052־36187, בערב.
(#16125)

■ בהזדמנות, מתורי גידור חיל, רשותות, עמודים. ״רשת־כל״ 03־413678
(#22043)

■ מעוניין במערכת נגיעים, במצב טוב. לפנות לקלקלורה 03־9712503
(#22586)

■ הגיעה! זרעי דשא בזרן לזריעה מיידית וכן זרעי זן (רייגרס). בן־שחר 03־374874
(#22760)

■ תציר בקיה משורה בחבילות, 20 ק״ג. בערב: 03־946817
(#24180)

■ מרקת לביש סריס גב מוסיור במצב מצויין. 04־934341
(#24781)

■ 2 יחידות משקיות בירוחב, לידי אורנית). 03־9369854, 03־9369752
(#3360)

■ מעוניין בייגון, אורך 6 מטר + מעלית. 057־81165
(#3652)

■ מעוניינים לרכוש מיכלי דולב משומשים במצב טוב. 08־469666, לבקש מרמן שכני.
(#6375)

■ מעוניין בשתילי סוצוה כנה תלוה־עלה, לנטיעת אביב + עגלה מתרבלת לרסס. 052־34248
(#6427)

■ למכירה שתילי כרוב, כרובית, חוטה, משתלת תקוה. 051־22066
(#6622)

■ למכירה מרסס 500 ליטר ומזרסה מורעות קולטיבטור. 03־9368646
(#6658)

■ הדר קירור לפרחים וירקות 052־25735, 052־24377. 240/80
(#7090)

■ עכשיו הזמן להוציא מהמגים עוגנים, דגם בני עקרות. 03־9711403
(#9349)

■ זרעי חיטה עובבר ולביש טיב מעולה ובזול. 03־9360643
(#9495)

■ קומבניות מעוניין באחוזת משק, אפשרי עם מגורים. 03־997684
(#9752)

■ בהזדמנות, מיכלי פיברגלס, 2,000 ליטר. 055־24558, 055־25529
(#10007)

■ מעוניין בזוג לעבודה במשק חקלאי, פרחים ומטעים, עם רישיון לטרקטור. 053־35519
(#10325)

■ למכירה, מזרעת תפוחי־אדמה ״קרנס״, במצב עבודה, קיבוץ גליל ים. 052־548904, בערב.
(#10463)

■ מעוניינים להכיר שטח לשתולה, בסביבות רמת־השרון. 03־440866
(#10991)

■ למכירה שופל חקלאי בלוזר 401 ס'. 1979. 063־65953
(#11181)

■ בהזדמנות, כלי קיבול סגולריק, למשתלות וכד'. 055־25529, 055־25458
(#11577)

■ זוג קיבוץ + משפחה מרכז גידולי שדה. מחפש עבודה. 055־79350, 053־36278
(#11624)

■ מעוניין לקנות 5 דונם בית ריעה. טלפון: 03־9320080
(#11945)

■ מטוך 3 קסטות (קופבלט) מכריעבודה, אילן אוולאי, מושב לכיש. 051־882904, 051־881226
(#11799)

■ לידיעת מגדלי הפקאן, מעוניין לקנות פקאן מן מוהק הלזקוה, במחירים טובים. 03־824488, 03־835314, ובערב 03־768144, רבלאו משיווק מודשה לפקאן.
(#13158)

■ למכירה, שרוני צמחי גן, בכוורים מולידים. 04־456072, 04־442287
(#13248)

■ סימוף 12/50, 2 ל״ש, במצב טוב. ״טפים״ 053־88561, 053־85753
(#13362)

■ צבר ״שפר״ו יהודים, מחלקה סקרית מצטיינות. 02־941027
(#13398)

■ למכירה, קומבקר דיול 1971 + טסס, אפשרות בהחלפה. 053־54032
(#13508)

■ תוכל דלב גיזום צפרת שדרה כולל טרקטור, 11,000 דולר. 057־34038
(#13949)

■ בהזדמנות במבר־ברנון, משק חקלאי. 08־243090
(#14097)

■ מעוניין לקנות מקרר לפרחים בפעולה מפוראשת. 052־77633
(#14465)

■ משק במושב בית־אלעזרי, ע״י רחובות, מבבש, מקצרה ומגב. 08־455326
(#14497)

■ למכירה ציוד השקאה, להמכרת פרחים + מקרר חשמלי. 03־9721603
(#14624)

■ למכירה שתילי קוסקוס על חלקה לנטיעת פרדס קטן קומה. 053־25666 בשעות הערב.
(#15499)

■ יחורי הדרים מובחרים מוכנים לנטיעה, במחירים זולים. 04־893908
(#16174)

■ לפרחי ביקל דרוש/ה מקבר/ת איכות מנוסה. 052־34035, 052־34142
(#16175)

■ למכירה שתילי תות שדה ״דוגלס״ טלפון: 03־9325780
(#18903)

■ מבצעים במנמחות, עבודות עקירה והכשרת קרקע. טלפון: 03־776556
(#18914)

■ גנרים משומשים בכל הגדלים + מיכלים וגנרים + צירות ולגלים למגרים – מכסחות דשא משומשות. 08־242913
(#19277)

■ למכירה מכלי העברה 6 קוב ישנים. טלפון: 02־911221, 02־911501
(#19503)

■ למכירה 50 דונם ממטוף + אביב רים. קיבוץ סער 059־72010 או 059־72127 לאביצק.
(#19660)

■ שיבולת־שועל, סיה 2, למכירה. 069־80221, 069־89586
(#19952)

■ למכירה משק חקלאי, 28 דונם, מטעים במושבה מגדל. 067־20281
(#20046)

■ במבצע ואים ואביזרים מכבות וחויכלים, חדש ויעשן. 03־847592
(#20048)

■ למשק פרחים גדול ברעננה, דרוש מנהל מנוסה. 052־34035
(#20103)

■ דחוף, מעוניין בציוד למכוורת במצב טוב. 03־946959 בערב.
(#20463)

■ מרוצה מהפכת, 2 ראשים + משלת. לא בשבת 03־985265
(#20585)

■ מעוניין לקנות עזר בכשים, מרינו אמנון, 5 מטר. 065־66211, בערב.
(#20589)

■ שתילי תמרו, שושש, אגרטימק, שזיפים וכמות קיווי. 065־41092
(#20725)

■ שתילי הדרים: סאנקריזן, מגלות (חדיק), ולנסיה, מכל. דוחקר ורנצקי. עין־דוד 052־61278, 052־61614
(#20892)

■ למכירה שתילי אפרסוק מידקלאורים ומאורי. 052־455868, ובערב: 052־450263
(#21547)

■ מעוניין לקנות עצים להסקה, מכל הסוגים ובכמויות. 02־343256
(#21853)

■ משק מגסם בדמים והמגמה ורלה + בית. 063־88758, 063־32304
(#21974)

■ מיכלי אבחלה לאפרסמון במרזות 130/140/200 א. ריגל בע״ם. 08־237362, 08־228175
(#22215)

■ מעוניין לקנות צנורות, 2 – ו־3 צול, אלומיניום, להשקיה. 04־932346
(#22534)

■ מעודשה ״ברעדן״ בשותף מפול + למכירה טיפטוף + ציבורות. 052־553792
(#23306)

■ למכירה, עגלת קשטן, טירזה A 055־91020, ובערב, 055־96665
(#23405)

■ שתילי ארטישוק ירוק לשתול עכשיו לקטוף באביב. 055־81291
(#23695)

■ למושב פארן בערבה, קלוקיסט מנוסה בעל כושר ארגון, עדיפות לבעל ניסיון בבית אריזה. 057־81124
(#24369)

טיולים

■ לסטודנטים טיול ג'יפים 7־8/11/86. בבוקר: 03־420591 בערב: 03־418563
(#17093)

לנודון קיוות + הצאות 9.1.87 ״ברונטורס״ 15.1.87 03־833192/3
(#22924)

טלוויזיות

■ ב־13 תשלומים, באספקה מיידית, צבעוניות בכל הגדלים, לבל אליהו, יפו ש״ד י״ם 29, ראשל״צ רבוטינסקי 53.
(#21762)

■ תיקון מהיר לטלוויזיות, וידאו ואנטנות, באחריות, צלצלו: 03־7511177
(#6340)

■ פילוס ״22 + שלט עם/בלי טלטקס + הובלה. 03־251029
(#9721)

■ טלויזיה 27, 1200 דולר + וידיאו סוני 1000. 02־660033
(#12351)

■ צבעונית, 14 אינטש + שלט, 7 שיטות, ני.סי.בי. 03־229247
(#18231)

■ טלויזיות חדשות ״סילורה״ ומכשירי וידאו ״סילורה״ חדשים ומבחר טלויזיות משומשות צבעוניות ושחור לבן באחריות!! ברמיה 17 תל־אביב. 03־232179
(#18828)

■ טלויזיה צבעונית ״26, בלי, סילורה, נהדרת, בהזדמנות 03־449827
(#23854)

■ טלוויזיה סוני, בחיסור, צבעונית 6 אינץ'. 03־795787
(#23923)

■ טלויזיה צבעונית סטראופונית! ״סוני״ 22 אינטש חדשה. 04־899327
(#10661)

טלפונים

■ הרכבה קצמית!! החלף הגה בלחצים ובפספוט שלה 37.5 ש״ח כולל משלות, שחורי בע״מ בן יהודה 158. 03־241644
(#14086)

■ למכירה טלפון אלחוטי, 80 ק״מ + מגבים. 03־352684
(#9732)

■ למכירה 2 טלפונים לסכוניות, כיסוי ארצי, אפשרי בשכר מכר. 03־295957
(#17499)

■ מרכזות כלליים למערכות תקשורת בכישורדן, במחירים זולים ביותר. 03־283623
(#19012)

מערכת טלפון רב קווי, יד שניה חדשות במחיר הזדמנות, כולל התקנה + אחריות. 03־283623
(#19505)

■ הורכו לציוד האמנה הגיוד לכמר עם צינורות. פרטים: 03־230971
(#23877)

■ טלפון חיוג ״ג'נרל אלקטריק״ 16 זכרונות + מדיק, במחירי מבצע 03־230971
(#23882)

■ מכירות אלקטרוניות ״מגיר״ ו״פונטיק״ אפשרות ל־2 קווים במחירי מבצע. 03־230971
(#23884)

■ טלפון אלחוטי, 30 ק״מ, חדש באריזה, הוספות. 03־9323581
(#16885)

■ טלפון אל־חוטי, טווח ארוך. בבית־ 08־473903. בעבודה־ 08־411789
(#11223)

טפטים

■ היסולו טפטים, מ־10 ש״ח לגליל!! אחוזה 179 רעננה. 052־447351
(#13916)

טרקטורים

■ פרגוסון, 240, 1980, הגה ודלול הידראוליים. 052־24377, 052־25735
(#10266)

■ דוד־בראון, 1212, 1390, מתחת. גלף פרס, מכסחות. 03־351711
(#10395)

■ טרקטור פורד 6610, גודל 1250 ש.ע. 1984. 057־921456
(#20857)

■ טרקטור פיאט (אפ. אל. 4 אל.) שדודה, 1982, מצב מצויין. 03־733640
(#22272)

■ טרקטור העשוקי המשאות וכנה לגקין וכו', יזמית וקבלנות בגחדים שלים. 03־9232162
(#24771)

■ קניה ומכירה מחפרים ג'י.סי.בי. וקיים כל המודלים, כפשוט הציגה מוכרת, חלפים לג'י.סי.בי. 03־911958, 03־900735
(#3401)

■ ג'ון־דיר 40־84, שנת 1980, אחרי אוברול. 04־932646
(#4690)

■ למכירה מחפרון JCB 3D 1983 עם מערכת לפטיש. ״קומסקו בע״מ״ 03/9225761
(#7217)

■ אב־ואף 50, תעשייתי, מצויין, 1970, גיר משופץ. 052־541012
(#8035)

■ מעוניין לקנות טרקטור פיאט 640 קומפקטי, מודל מ־74־77. 03־9721080 לא בשבת.
(#8064)

■ למכירה טרקטור פיאט 640 מודל 74, 4000 שעות עבודה. 03־9721080 לא בשבת.
(#8214)

■ דרוש פורד 73־76, כף עגלה + רשוי. 055־21670
(#8949)

■ למכירה שופל קטרפילר 950 + חוצר במצב מצויין. 08־244942
(#9666)

■ מעוניין בג'ון־דיר, עד 1983, קבר־ זה הגעה קידמית. 052־77104
(#10744)

■ פורד 6610, 82, 3,000 שעות + קבינה. 03־739485, 03־9643944
(#10843)

■ קייס 580 די, 1981, עגלה אלקלקי '04, 1412, 1979 055־81605
(#11113)

■ למכירה אינטרנשיונאל 785, 80 כ״ס, 1985, 600 ש״ע בתשלומים. 03־395941 בערב.
(#11262)

■ למכירה ג'ון דיר 10־40 1983 300 ש״ע במצב חדש. 08־437110
(#11430)

■ מחפרים קייס 580, 1981!!! מרר 550, 1983!!! ג'י.סי.בי. 1982 + 1983 + 1974!!! פטיש הציגה!! 03־911958, 03־900735, 03־900631
(#11734)

■ מעוניין לקנות מגבש קרקע גליל, רצוי גליל אחר 75. 08־223969
(#11761)

■ ג'ון־דיר 4640, פיאט זהל 130 סי. די.4־4 י. 055־214357, ליהדה בזול.
(#11956)

■ ג'ון דיר עם מעמיס ״מוזע״ 1974. 053־93053, 053־96318
(#12926)

■ למכירה, מעמיס אוגר 950 אי, 1975, לפנות: קואופרטיב עמק־חפר. 053־87041, לשלמה שמיר או איתן פרידמן.
(#14556)

■ פרגסון 185, 1976. 065־91226, 065־95874, פרט לשבת.
(#14580)

■ ג'ון־דיר תעשייתי, 410 + כף אורגינל מ־1984. 065־95857, 065־93635
(#18872)

■ למכירה זוג צמיגים + ג'נט, 32x24.5, 10 פלאי. טלפון: 02־911501, 02־911221
(#19497)

■ טרקטור פורד 550, 1981, ראשונה, במצב טוב. 02־533788
(#20044)

■ ג'י.סי.בי. 807 ו־3־סי 1976 ו־1972, בוסאפים 160, 1974 + מפרשים. 02־539432
(#20243)

■ מכיוב 84, מ.ב. 21, במצב מצוין, אפשרות ליסינג. 053־88747
(#20794)

■ פרגסון 290, 1981, 2500 ש״ע + ייצול. 03־911816, 03־910211
(#21269)

■ פטיש מתגמגר 125, מחפר המגם 1982 + פטיש, מחפר אס־אוס 50, 1973, קומפרסורים כל הסוגים, משרד: 02־352304, 02־855756
(#22244)

■ מחפרון ג'י.סי.בי. 3, דגם 83, מצב מעולה. 03־911005
(#22449)

■ למכירה, 3 טרקטורים פרדסון, לפנות לקלקורה 03־9712503
(#22572)

■ ״טרקטורים בשר״ בשוויון לקנות במחירים ג'י.סי.בי. וקייס אם.אף.. מכל המודלים. 03־911958, 03־900735, 03־900631
(#22514)

■ 6610, 1983 + מגבים – במצב, 1500 שעות. 055־91105, 055־91050
(#22592)

■ פטיש הידראולי מונטבט 1100, במצב מצויין. טלפון: 02־866778
(#23165)

■ ציוד בראון 1210, 1975, במצב מצויין + מגבים. 052־559402
(#23492)

■ מעוניין לקנות מחפר ג'י.סי.בי. משנת 1982 ומעלה. 057־39241
(#21236)

■ דרושים שופל המשאות, לעבודה קבלנית בהתמבה. ת.ד 6136, הרצליה.
(#10056)

כלי־נגינה

■ בהזדמנות פסנתר רוסי, חדש. 03־472648
(#3344)

■ למכירה – דייגקוד אינגס, 2 + אקוסטר + רמקולים אורגנילים. 03־482184
(#6593)

■ פסנתר חשמלי ימהה סי.פי.30, בהזדמנות, כחדש. טלפון: 052־77256
(#10938)

■ בהזדמנות, כנף אמריקאי במצב מצויין, 4,500 ש״ח. 052־83601
(#11777)

■ אורגן נייד, קרומאר סייסיו, קרמה אחת. 03־878914 בערב.
(#13146)

■ בהזדמנות למכיתם אורגן ״המונד־100־13״ מקצועי, מצויין. 04־510705, 04־330272
(#18364)

■ דרושים/ות נגנים/ות למכירה כלי נגינה. לפנות 03־402621 בערב.
(#19047)

■ אורגן ימהה, אס.סי־400, כמעט חדש. 03־889351
(#20385)

■ למכירה קלרינט בחדקרומבר, משומש במצב טוב מאד. 052־33789
(#20713)

■ המועדון הישראלי למוסיקה אלקטרונית מודיע: מתקיימות סדנאות הדרכה שבועיות לסינתיסייזרים! תוכניות הדרכה בעברית – להצגה בחנויות ״ספרי״ ובאמצעות הדואר, הרשמת חברים למועדון נמשכת. פרטים: 03־284480
(#21360)

■ פנדר סטרטוקסטר, 1985, אמריקאי, מציאה, כחדש!!! 03־224618, 052־87258
(#21858)

■ מכירה כלליות!! ימאהה, ריסקגט, לים, אורגנים, פסנתרים וגיטרות, במחירים סיטונאיים. 052־85032
(#21996)

■ בכל בר־שלום, מבצע בלעדי, אורגן קומווטוים, איטלקי, והייט. ב־750 ש״ח בלבד. 03־642976
(#22124)

■ בלוסמ, פסנתר למבוגים, 2,000 דולר. טלפון: 03־991316
(#23433)

■ פסנתר כנף בקשטיין, 1.80 מטר לה ומשופץ. 052־457840
(#24661)

■ למכירה אורגן ווילסון, כחדש, קוטחים. 052־86648
(#24672)

■ לרציניים כינור איטלקי מעולה וקשת מקצועית. 03־9713107, 053־55039
(#3662)

■ פסנתר אמריקאי ישן, במצב מצויין, סקסטון אלט סלמר, במצב מצויין. 03־359684
(#6862)

■ למכירה גיטרה גיבסון + אבנר כפולה. 03־771715
(#7270)

מבחר פסנתרים מופצים גמישים איכותיים, החל מ־1,900 דולר, בתנאי תשלום נוחים. ״מרכז הפסנתרים״ אבן־גבירול 48, 03־265842, 03־263544
(#8880)

■ למכירה פסנתר ״רינגל״, במצב מצויין. 03־703480, לא בשבת.
(#9193)

■ למכירה, פסנתר הפסן גרמני במצב מצויין. 03־910494
(#9205)

■ אורגן ימהה די.85, 3 קומות, מיוחד, בהזדמנות. 03־417303
(#9519)

■ ג'רבס פנדר, גיטרות גיבסון, פרדר בסגן + בוקסות. 03־7511725
(#9973)

■ רוצה להקליט אולפן הקלטות, 8 ערוצים לשרותך, במחיר מפתיע. 052־77391
(#10666)

■ בהזדמנות פסנתר גרמני צימרמן, במצב מצויין. 03־802272
(#11182)

■ מעוניין בקלרינט, רצוי בופט קומפון, 13 – R. 052־87139
(#11324)

■ מגבר לגיטרה 60 וואט ״אייסטון, בצבעיים המוד. 03־363270
(#11500)

■ בהזדמנות, קלירנט צ'כי, אורגן פי.אף.אר. 60, ימאהה + אביזרים. 03־5566814
(#11540)

■ גיבסון חשמלית גדירה + אמפליפייר ימהה, כחדשה, ארז. 03־5050373
(#11674)

■ לרגל נסיעה, מגבר פוליטון, סקסופון קן חדש. 03־313259
(#11676)

■ אורגן ימהה פי.אס. 55, כחדש, בהזדמנות!! 03־915685 לא בערב.
(#11905)

■ פסנתר ״מור אנד מור״, מצב כמו חדש. 865729, 883507
(#12094)

■ למכירת פסנתר ריגה חום חדש, 1700 דולר. 03־587433
(#12143)

■ פסנתר למכירה, אקוסובר הארדום, מצב מצויין, חדש. 055־59331
(#12507)

■ אורגן ימהה, דגם פי.אס. 6.100 מקצועי, נייד, עם תיבת מקצבים ואפשרות להקלטה עצמית. בהזדמנות 03־323710
(#12779)

■ פסנתר רוסי אוקריה במצב מצויין, 1,600 שקל. 03־5321049
(#12800)

■ פסנתר רוסי, שחור, 2,250 ש״ח. 03־423981
(#12973)

■ במבצע!! אורגנים להשכרה ומכירה, גימוה 150. ״מוזיקון״ 03־291806
(#13049)

■ מגסוק קריסטוקן קטן, אמפרתי ומעלה, 1,000 דולר. 04־893758
(#14312)

■ אורגן ״פרמיה״ קוטחיים, במצב מצויין. 03־5562642
(#14568)

■ מבצע מתיים ב״חן הה״, מכינה של הצטרכות והדחמבנים. רבנרות הזול מ־335 ש״ח כולל מע״מ. דיזינגוף 180, תל־אביב, כתבר. 09:00–13:00
(#14795)

■ בהזדמנות אורגן דיימוד נייד קומותיים + אמפליפייר. 08־463488 בערב.
(#15209)

■ פסנתרים משומשים, מכירה, השכרה, שנקר 19, חולון. 03־888696
(#15516)

■ גיטרה חשמלית ״פנדר״ סטרטוקסטר אמריקאית, במצב חדש. 03־995064
(#15714)

■ למכירה פסנתר אולגן לוקס, במצב טוב + תעודת אחריות. 055־81093
(#15736)

■ פסנתר הפסן גרמני, מצב מצוין, לרציניים בלבד. 053־24529
(#15865)

■ סיב ואמינות עריפים על ברסט מקצועי, קליינבן בסטודיו ללא תחרות בגייב, מחיר ואמנות מקצועית. כורש 2 ירושלים. 02־223796
(#15878)

■ פסנתר חשמלי פנדר – רודס + מגבר ימהה בהזדמנות. 03־910489
(#15960)

■ בהזדמנות פסנתר ישן, 600 דולר. 03־854371, בשעות הערב.
(#16614)

■ פסנתר ימהה I.L.U 201 חדש בהזדמנות, לרציניים בלבד. 03־945517
(#16906)

■ גיטרה ״פנדר״ סטרטוקסטר 67 מהטובות!! 03־476330
(#17602)

■ חליל צד, גימינהרבש מכסף, כחדש, במחיר מציאה. 03־903131 בערב.
(#18788)

אקורדיונים: מכירה, קניה, החלפה, כיוון ותיקונים. אבן־גבירול 105. 03־247351
(#19069)

■ לפסנתר אמריקאי קימבל, חום. 03־319640 בבוקר או בערב.
(#19136)

■ פסנתר איבך, במצב נדיר, 3,500 דולר. טלפון: 03־712674
(#19276)

■ למכירה פסנתר ״רינה״ במצב טוב. טלפון: 052־83307
(#19301)

■ פסנתר גרמני שחור, טלפון בבית: 03־425907, בעבודה: 03־442433
(#19891)

■ סינתיסייזר ימאהה די.אקס. 21, בן שנה + אביזרים, 1,800 ש״ח. 03־241715
(#19901)

■ אורגן קסיו, 20 כלים שונים + מקצבים + אחריות. 04־211294
(#20137)

■ חליל צד מכסף מעולה!! בהזדמנות. 03־725396 לא בשבת.
(#20293)

■ למכירה, פסנתר ״גאבר שאר סקי״, אנגלי, כחדש. 03־251897 בערב.
(#20534)

■ למכירה, גיטרה דמיין 1 אי, 1984, מעולה, בהזדמנות. 051־33918
(#20554)

■ למכירה פסנתר אנגלי חום כהה במצב מצוין. 03־472540
(#20755)

■ פסנתר אוקראינה חדש + מגוון שנים. טלפון: 03־958303
(#20980)

■ בהזדמנות פסנתר ימהה בן שלוש שנים. 03־319896, 03־496157
(#21051)

■ פסנתר ריגה, במצב מצוין, 2,250 ש״ח. 03־721951
(#21333)

■ אנחנו לא מפתים אותך בתצוגות המחירים וגם לא מפרסמים מבצעי שקר, אבל ביושר ובאמת. מזה עשרות בשנים אנחנו משווקים פסנתרים ואורגנים, במחירים הזולים ביותר ובאיכות הגבוהה ביותר, וכלי שתרכש היום לא יימכר מחר בהפחתת המחיר לשכנך. הפסנתר האיכותי ללא תקדים ״ואנג צ'אן״, החל מ־3700 ש״ח!!! אורגנים דו קומתיים כבר מ־9975 ש״ח!!! בעלי 9 אוקטבות, רק לנו ב־1575 ש״ח!!! סינטיסייזרים ״רולנד״ מ־575 ש״ח!!! בית הפסנתר – תל־אביב אלנבי 99, דיזינגוף 79, חיפה – שטיר פסנתרים – 04־722656, ירושלים – מגן – רחוב שמאי 12.
(#21534)

■ פסנתר כנף קטן, (ויסאו), 1500 ש״ח. 055־91879
(#21615)

■ פסנתר חשמלי ג'ס, מגבר ימהה, קי. אס. 50. 03־805848
(#21711)

■ פסנתר בליטנר, מ־1938, שמור טוב 2500 דולר. 03־471775
(#21779)

■ בוזוקי + מגבר, פנדר 180 ואט + מערכת שירה, כחדש. 052־36621
(#21988)

■ סט תופים, 6 חלקים, ימאהה 9000, בהזדמנות. 02־665215
(#22278)

■ דחוף, למכירה פסנתר רוסי, בהזדמנות. 1200 דולר. 03־202958
(#22643)

■ מהיבואן לצרכן במחירים התאים נוחים, אורגנים, פסנתרים, הגברה ואפקטים של ״רולנד״ ו״קאוואי״. עולם המוסיקה דיזינגוף סנטר 61. 03־282493
(#22938)

■ למכירה פסנתר עומד ״בקשטיין״ שחור במצב מצויין. 03־229752
(#22949)

■ בהזדמנות פסנתר ימאהה חדש. 03־471230, ובערב: 03־9614694
(#23709)

■ אקורדיון 80 בס, מצב מצוין, כחדש. 053־24690 בערב.
(#23736)

...היתרה עד 10 תשלומים... פסנתרים חדשים ומשומשים, 45 שנים בשיווק פסנתרי איכות. ״בלוק פסנתרים״ דיזנגוף 125 תל־אביב. 03־220303
(#23894)

■ פסנתר גרמני זילר במצב מצויין במחיר טוב. 03־457958
(#24071)

■ למכירה 2 סקסופונים אלט, טנור במצב מצויין. 052־448521
(#24183)

■ בהזדמנות פסנתר כנף קטן, 1500. 03־237388 לא בשבת.
(#8580)

■ אורגן ויסקונט ותזמורת דהולר, קיס, כחדש, 9050. 03־470034
(#14211)

■ אקורדיון אקסלזיור 120 בס, במצב מצויין. 052־20574
(#11505)

לימודים

■ למד אנגלית באנגליה בבית... מ״ר הטובים ביותר – זכאי ומכמי הבסיעות. 057־79311
(#14827)

מאזנים ומאזני־גשר

■ מאזני גשר ומאזניים משונים שרונים במחירים מפתיעים. ק.ר.ס. בע״מ 03־351848
(#7131)

■ משקל אלקטרוני, מ־525 שקל + מאזני רצפה אלקטרוניים + קופה רושמת. 03־413114
(#8609)

מדיחי כלים

■ למכירה מדיח כלים ג'נרל אלקטריק משוכלל, כחדש. 03־727170
(#6543)

מוצרי חשמל

■ באריזה: מקרר אמנה 21, מזגן אמנה 1¼, מצלמת וידאו פנסוניק אמ־2, מקפיא פיליפס 5 קוב. מאר תה״צ. 03־204824
(#20988)

■ חדש ״קלוריק״, תנור + כיריים + גריל מן גדול. א.א.ג. מכונת כביסה. ״גיבסון״ מכונת יבוש סוני, מערכת משולבת אמריקאית. 03־266006 בית.
(#9183)

■ מנהן אדים + דוד תעשייתי. 04־989164
(#11821)

■ מדיח, מייבשת וקולט אדים, חדשים באריזה!! ״פילה״ 08־412442
(#12019)

■ מכונת כביסה + מייבש א.א.ג. סקריאו. ״היאוה״ באריזה 03־747483
(#17109)

■ למכירה מיקרוגל אמנה ומייבש כביסה פיליפס חדשים. 03־744593
(#18604)

■ וידאו פנסוניק, סטריאו נשיונל, מצלמה קנון A־1. 03־914382
(#20101)

■ אמקור 19 חדש באריזה + מכונת כביסה אלקטרה כחדש. 03־952647
(#22749)

■ אמנה 25 + מיקרוגל אמנה חדש + מדיח + כביסה. 03־582814
(#24221)

מזגני־אויר

■ מזגנים מכל הסוגים!! 12 תשלומים, (ישראכרט). ״גל־קור״ רבוטינסקי 78, רמת־גן.
(#9420)

■ מזגן תדיראן 1¼, חימום וקירור חדש. 03־854902, 03־955570
(#11660)

■ ״שבירדקור״ מבצע מזגנים משופצים עד 1½ כ״ס, 700 ש״ח כולל התקנה. 2½ כ״ס, 1000 ש״ח כולל התקנה. מפוצלים חדשים החל מ־2000 ש״ח כולל התקנה. 03־838643
(#16346)

מחשבים

■ ״דרגון״ 32 במצב מצוין + מוניטור + קסטות + ג'ויסטיק. 03־478939
(#22532)

■ יריד המחשבים, מבצע השבוע 8 מחשבי אטארי 800XL ותוכנות: הקודם זוכה. 03־402489
(#22886)

■ בהזדמנות ובתשלומים, סדר מחשב חדש (מדפסת קומפיוטר י.ב.מ.) + מחשב דומה לנול). 03־736439, 03־781454
(#3264)

■ הזדהרו!! קנה במקום מהימן ומקצועי ושגיאות יקרות, קייר אם מחשבים. הרב קוק 87, הרצליה.
(#3796)

■ בקייר אם מחשבים, קיה מהלחה!! תואם אי.בי.אם מ־1449. תואם אפל מ־999 + מע״מ. הרב קוק 87, הרצליה.
(#3827)

■ מחשב אמסטרד + מוניטור + סינטסייזר + כונן + תוכניות + ג'ויסטיק. 03־496880
(#6334)

■ ״שני מערכות״ מציעה מערכת תואמת אפל בהזדמנות, 950 ש״ח + מע״מ ותואמי י.ב.מ. אי.סי. 4,590 ש״ח + מע״מ. 052־541486
(#6352)

■ לחברת מחשבים דרושים: אנשי מכירות + נסיון קודם. 03־5464536
(#6696)

■ סינקלר k48, + כל התוספות, תוכנה, תוכנה וספרות. 08־438456
(#7447)

מבצע!! הרחבת זיכרון לתואמי I.B.M. מ־256-K ל־640-K, 89 ש״ח + מע״מ. ״שיא במחשבים״ 03־785654
(#7480)

■ לחברת מחשבים, מורים להדרכת מחשבים עם ניסיון. 03־914387
(#7628)

■ י.ב.מ. פי.סי, דיסק 20 מגה. אסט סיקסמאק, 640 ק״ב, הרקולס, בן 3 חודשים, כחדש. 03־723937
(#7839)

■ בי.בי.סי. כונן, ג'וקים, תוכנה, ספרות, 750 דולר. 03־418761
(#8082)

■ תואמי י.ב.מ. המהירים ביותר דיסקים קשיחים ומדפסות, במחיר ואיכות מפתיעים. ״יוניכוד מחשבים״ 03־333902
(#10710)

■ ״שיא מחשבים״ מעבדת שירות מקצועית ואמינה למחשבים אישיים!! בדיקה חינם!! הרא״ה 121 ר״ג 03־785654
(#10729)

■ מבצע מיוחד – תואם י.ב.מ. טורבו + דיסק 20 + מדפסת + תוכנת העה״ם ומלאי. ״יוניכוד מחשבים״ 03־333902
(#10735)

חדש בישראל! תוכנה חינוכית של חומר ל״APPLE״ וחומרים, ב־30 ש״ח בלבד. להזמנה טלפונית: 03־5464974, 04־672782
(#10993)

■ נייד די.ג'י 1 + מסעף + חיבור לחשמל, 2 כיוונים ומדפסת, 5,200 223893
(#11049)

■ למכירה מקוריסוס 512. מדפסת, תוכנות רבות. 052־81684, 052־70610
(#11424)

■ איי.בי.אם. אי.טי. אדוונל, כונן חדש, עם תוספות. 04־978931
(#12741)

■ אל תתפשרו!! במקום זבל כגדירים מתפקים, קנו דיסקטים מעולים – PRECISION – XIDEX במחיר הזול ביותר בארץ. 02־665072
(#13834)

■ למבינים, מחשב אפל־2 או. כולל תוספות. 04־332949
(#14281)

■ שרותי מעבדת שרות מקצועית, תיקון כל סוגי המחשבים האישיים, בדיקה חינם. 03־748916
(#14506)

מהיבואן לצרכן מבצע תואמי פי.סי. כוננים קשיחים, 20 מגה, ציוד היקפי, הרחבת זכרון. כל על החזרה. חייב מחשבים בע״מ 03־473569
(#14969)

החל מ־10 ש״ח – מישפטוק מחשבים בלגע מהטבם, קרליבך 27, ת״א, טלפון: 03־285151, בתה״ם פתוח ימים אזה, מ־9:00 עד 17:00.
(#15224)

■ 990 דולר במבצע!! תואמי I.B.M P.C X.T טורבו, 12 תשלומים. ״אפיק״ בן־יהודה 192, ת״א 03־244025
(#15654)

■ 499 דולר במבצע!!! תוכנה להנה״ח ״אפיק״ רב־מבטית ל – I.B.M־P.C. תואמים. 03־244025
(#15656)

■ אלוביבי תואם IBM K 256, דיסק קשיח, 10 M.B, מדפסת רחבה ומזין נייר פאסיט + מעבדי תמלילים, לוטוס, 3־DBASE. הוצאות רבות אחרות. 03־475746, 03־903695, 03־9643120
(#15704)

■ מעבדת שירות לי.ב.מ אפל – אוסבורן – קייפרו – נורסטאר סי.אם.אל. ה' באייר 2 ת״א. 03־267466
(#15961)

■ מדפסות למחשבי דיגיטל אנ.אל.קו. מבשירים נגר המסקה השמל ל־11/73 במחירים נוחים. 04־891585
(#16742)

■ תוכנה במחיר המתפה: השבשבת, וורדסיל, משכורות ועוד. 03־204335
(#17156)

■ תואם י.ב.מ, כונן כפול, 990 דולר. 03־204335
(#17157)

■ חבילה: מחשב, תוכנה להנהח״ש, מדפסת, 2799 דולר. 03־204335
(#17161)

■ דגים VT-102, VISUAL-100, למחשבי DIGITAL D-200, למחשבי DATA GENERAL. 03־958621
(#18925)

■ B.B.C. מודל B + כונן K400 + ספרות ותוכנה. 053־99521
(#19158)

■ הרחבת זיכרון ל־640־K לארליבבי, 148 ש״ח + מע״מ. ״שיא מחשבים״ 03־785654
(#19191)

■ קומודור 128, כונן, מוניטור, תוכנה ועוד. 057־674249 בערב.
(#19615)

■ מכירה, השכרה, שרות, תוכנות. ״ענב״ 03־777627
(#21577)

■ יריד המחשבים – מרכז הדרכה ומכירה למחשבי אטארי, המודשרון אוסישקין 5, טלפון: 03־402489
(#21754)

■ דרושים אנשי מכירות בכל חלקי הארץ. 03־7510150, 03־7519195
(#22436)

■ אפל 2 אי. + כונן + כרטיס צבע + 80 טור + ספרות + תוכנה, אורגינלי. בערב: 03־474552
(#22752)

■ אפל 2E מקורי, כחדש + הרחבות. עבודה: 03־443145, 03־660641
(#23895)

■ דרוש/ה מנ/ה למשרד מחשבים להכנות, תעוד הזדמנה. 03־717612
(#12738)

נייר רציף מודפס, בכמויות קטנות + שם העסק (לוגו) ובצבעים. ״נון שפיזל״ 03־318680
(#20394)

■ בהזדמנות!! אטרי 800 אקס.אל. + מוניטור + טייפ + שפות + ספרים + ג'ויסטיק. 03־9328625
(#20663)

■ למחשבים כפר סבא, מורים המכרים להוראת בייסיק + לוגו. 052־29777
(#11380)

■ להה לקנות חוקית בהזדמנות אי.בי.אם. פי.סי. אודוינטלי משרד מש. 03־7517260
(#19202)

■ מחשב אנ.אי.סי. + מדפסת + תוכנה פיננסית, דיסק 8 אינטש. 063־79232
(#9608)

מכונות גילוח

■ צ'צ'קים תיקון, שירות ומכירה. ביאליק 12, רמת־גן. 736164
(#18386)

מכונות כביסה

■ ב־13 תשלומים, באספקה מיידית, מכונות כביסה כל הסוגים. לבל אליהו, יפו ש״ד י״ם 29, ראשל״צ רבוטינסקי 53
(#21787)

■ מכונת כביסה מילה במצב מצויין. 03־5516957
(#6884)

■ מהיבואן, מכונות כביסה ״ריבר״ ו״זנוסי״. מתצוגה עם שריטות קלות, ומשופצות החל מ־450 ש״ח. ״אל־בר״ 03־7517470
(#11329)

■ מכונת כביסה זהר, במצב מצויין. טלפון: 03־445355
(#19614)

■ מכונת כביסה A.E.G מהאריזה, 760 דולר. 03־473608, 03־414107
(#8183)

מכונות כתיבה

■ אלקטרונית אולימפיה אי־אס־100 בי סופר. כחדשה, 1,800 שקל. 052־551356
(#6899)

■ מכונת טלקס ג'אם היעמר רייס, 1,000 שקל חדש. 052־551356
(#7606)

■ השאלה ומכירה דיין שדרות רוטשילד 10 תל־אביב. 659046, 724480
(#10013)

■ למכירה מכונת כתיבה חשמלית 35 סי.אי. בהאור. 03־914693 לא בשבת.
(#13433)

■ ברדר סי.אי 60, חדשה + מכונת שכפול לסטנסיל. 052־457977
(#20061)

■ למכירה, ברדר אלקטרונית, סי.אי. 60, במצב חדש. 03־947233
(#22247)

מכונות תפירה

■ מכונות תפירה ביתיות זינגר, ברזר, סבינה, ועוד, עד 10 תשלומים. במוסך הצנות גדולות!! ״רהבה דב הוז 62, חולון.
(#24629)

■ מכונת תפירה, ביתיות, תעשייתיות + זיג זג, 190. 03־297660
(#20615)

■ מכונת מריסת בר ידנית, אמריקאית, במצב חדשה. 03־658016
(#10877)

מלגזות ושינוע

■ קטרפילר 6 טון 1975, דבל גלגל במצב מצויין + מלגזות 1־6 טון. 08־242913
(#19266)

■ גנרטורים והזבות דיזל ובנזין משומשים בכל הגדלים. 08־242913
(#19273)

■ למכירה: 1) מלגזת־שדה ״בוריס״ 1979 2.1 טון 2) מלגזה טלסקופית JCB 520 1981 2.5 טון. ״קומסקו בע״מ״ 03/9225761
(#7196)

■ מלגזה פיאט 2 טון, דיזל, טלפון: 055־29309
(#8193)

■ ״ויל״ 1974, אחרי אוברול, במצב מצויין. 051־27842, 051־24580
(#11705)

■ מלגזה חשמלית, 2 טון, במצב מצויין. 055־21211, 055־57246
(#11743)

■ די.אנד.בי. מלגזות חדשות מהמלאי, בתשלומים ל־5 שנים. מבחר מלגזות משומשות מסוריד אין. 03־830981, 03־831354
(#20628)

מסעדות

אחזקת מסעדות נקיון תדשי בתוספים כימיים מיוחדים, משקפי אלומיניום, נירוסטה, תריסנת קרמיקה, שמשות, שלטים, פוליש וקס וכו' ״בתבל״ אחזקות. 03־338461
(#23136)

מערכות קול

■ רדיוטייפ סוני לרכב, דיגיטלי + סורק תחנות, כחדש. 03־322505
(#12743)

■ בהזדמנות!!! מחיסול, תנות הדקולים, ומערכות סטריאו, קנווד, פישר, וכו'. 03־905666
(#22061)

■ מאגנוי מפוארות קורד 44303, סוני 55. בערב: 069־48544
(#24785)

■ מגבר מיקסר 80 ROLAND PA כחדש. למבינים. 04־255363
(#1854)

■ למבינים, פטיפון THORENS + ראש SHVRE 15-3HE. 04־720351
(#3438)

■ טייפ הוקס בי 77 חדש טיונר דוסל דיגיטלי פרה פרואס A. 03־5518492
(#6361)

■ בהזדמנות סטריאו ״סוני״ חדש, 03־849993 בערב, 03־941088־208 שטוך.
(#6541)

■ ימהה אמפליפייר סי.אר 620, מעולה, פטיפון ויי.פי.בי.2, 1100 ש״ח. 03־498762
(#7452)

■ מערכת ״סוני״ משוכללת, חדשה!! 3,200 052־88741, ובעבודה 03־208616
(#9368)

■ רמקולים מקצועיים + מערכת מעולה + מערכת ניידת + וקסן. 052־557744
(#11768)

■ רדיוטייפ סטריאו ״שארפ״, נייד חדש!! זוזון. 03־318564
(#12095)

■ בהזדמנות במחיר מציאה! ספיד 86, מקצועי, גולקים: דבל, קסט, טיונר דיגיטלי, פטיפון טטזקסטקס, מגבר רמקולים 80 ואט – 1,390. גורר טורק מגוטמט שליגר, קומפלט דיסק ימאהה, במחיר סירות. ״טכניקל״ דיזינגוף 148.
(#13048)

■ קוסוי סטריאו קומפקט דיסק מקצועית, באריזה אורגינלית. 03־990605
(#13145)

■ בהזדמנות דקים AKAI d39 מקצועיים. G×C 03־807628, 03־200058
(#13528)

■ סטריאו טייפ + מגבר ופטיפון מארנץ + רמקולים, משוכללת. 03־830433
(#15127)

■ מערכת סטריאופונית ״סונגי״ באריזה מערכת משולבת ״ימאהא״ טלויזיה צבעונית ״רנק״ + שלט. 03־454852
(#16215)

■ מערכת סטריאו חדשה + טייפ + וקוליזר, אחריות, בהזדמנות. 03־317940
(#19162)

■ מערכת סטריאו מקצועית ימאהה/דנון, חדש באריזה. 03־724921
(#20529)

■ מערכת קואד 405 רמקולים אי.אה.אר. 10 פיי. 03־947605
(#20851)

■ פטיפון דיסק סוני, S – די, חדש + שני תקליטים. 03־447432
(#20946)

■ מציאה!! בהזדמנות, סטריאו בחלקים, מצויין, חייב להימכר!!! 03־592966
(#21722)

■ קומפקטדיסק סוני די.מון.אס + זכרון חדש + אחריות, מחיר מצויין. 03־727016
(#22926)

■ לרגל נסיעה לחו״ל, מערכת סטריאו מעולה לרציני. 03־412897
(#23033)

■ לרגל נסיעה סטריאו חדשה + 10 חודשים אחריות. 03־870912
(#23194)

■ בהזדמנות בדירה!!! סטריאו + רמקולים, מהיבואן. בבית: 03־902711, לא בשבת.
(#23419)

■ מקצועי סוני די 700 קומפקט דיסק דיגיטלי. 294319
(#23471)

■ בהזדמנות באריזה סגורה ״פיוניר״ פטיפון, מגבר, טיונר ומגנטת. 03־427601
(#24374)

מקררים

■ אמנה 22, קיוסק וקרה חדש באריזה. בערב (לא בשבת) 052־447242
(#3694)

■ ג'נרל אלקטריק 24 קוב + קיוסק, 7000 ש״ח. 052־72465
(#6140)

■ בהזדמנות מקפיא ״וסטינגהאוז״ 13. 03־802503 מאויר, עד־15:00
(#15023)

■ בהזדמנות!!! אמנה 22 קוב, מצב מכני מעולה. 052־21564
(#20651)

■ באספקה מיידית, מקררי אמקור, אלקטרה, תדיראן, אמנה, וסטינגהאוס, ושיוול ומקפיאים בכל הגדלים, גם בתשלומים נוחים. לבל אליהו – יפו שד' י״ם 29, רבוטינסקי 53 ראשל״צ.
(#21704)

■ מקרר קריסטל צרפתי, במצב טוב, 500 ש״ח. 340762
(#21809)

■ בהזדמנות, אמנה 22, חדש באריזה, 6,000 ש״ח. 03־226454
(#22016)

■ ״מרכז המקררים״!!! מכירה וקניה של מקררים חדשים ומשומשים. צלנוב 13, 03־382005
(#24535)

■ מקררים מהיישוב!!! מקרר ויטרינה למעדניה + מקפיאים. 03־380796, 03־382198
(#24780)

■ למכירה מקרר אמנה 22, חדש, בצבע שמנת. 03־249430
(#3923)

■ אמנה 25 קיוסק, קרם, חדש, בהזדמנות 7,900. 03־790581
(#6059)

■ מקרר אמנה, 20 ר' 22, חדשים, באריזה. 03־7510154, 03־722161
(#6211)

■ מקפיא עמוק, וסטינגהאוז 13 קוב, כחדש, 1500 ש״ח. 052־451334
(#8882)

■ אמקור 15 במצב מצויין + ביטוח לשנה. 03־232942, 03־415735
(#9746)

■ למכירה מקפיא, 2½ + מעדניה 2½ + משקל אלקטרוני + קופה רושמת + מקפיא 1½ ש״ח 8,000 דולר, בשעות הערב. 057־71378
(#12924)

■ אמנה 25 + קיוסק, מכונת כביסה מילה באריזה. 052־20358
(#15303)

■ קניה, מכירה, תיקונים והחלפת מקררים. ״קירור־אביב״ המלך ג'ורג' 29, תל־אביב. 03־285201
(#15330)

■ קונה מקררים בטוזמן ובמחיר מלא!!: 03־831883 ובערב: 03־391543
(#16304)

■ מקפיא אורך 2.60 + תצוגה + 3 דלתות לסטה. 03־913730
(#16892)

■ מקררים, מקפיאים ומעדניות משומשים וחדשים לכל הצגה. 03־794405
(#16970)

■ אמנה 25, חדש + קיוסק, 7,500, לא בשבת. 03־957986
(#19032)

■ קלוינטור אמריקאי חדש, 17 נתורסט, 2000 ש״ח. 03־394237
(#19816)

■ תדיראן הוצי, 19, עבד 6 חודשים. 03־833375
(#20174)

■ למכירה מקרר פילקו 19 קוב במצב מצויין. 03־795439
(#21617)

■ בהזדמנות, מקרר 6 דלתות למכולת. 03־761835 ולא בשבת.
(#21845)

■ מבצע ״אמנה״ 25 קוב באריזה, בזול. 03־9221613, 03־9225548
(#22621)

■ אמקור 13 במצב טוב שמור מדשו 03־843379
(#22650)

■ קונה מקררים!!! + מכירה + השכרה + תיקונים, 03־384535, 03־297651 + בערב.
(#22829)

■ פילקו, 2 דלתות לאורך ממטרית, מטע חדש. 03־803753
(#23483)

■ מקררים חשמליים להשכרה, מכירה, גנרל ואמקור, וסטינגהאוז, הזלפה תיקונים, שכטר ויינס 37 תל־אביב. 03־224627
(#23713)

■ אמנה 25, סטריאו טכניק, מכשירי חשמל, באריזה. 03־809597
(#22111)

■ מקרר 17 קוב, מקפיא 13 קוב, ג'נראל אלקטריק, כחדש. 03־716087
(#7739)

ניקיון ופוליש

■ ניקוי בדי ריפוד ושטיחים בבית הלקוח. 03־854052, 03־895817
(#13374)

■ ״אדם שירותים״ טיב מעולה, מחירים נוחים!!! פוליש והדבקה!!! 03־871495
(#18547)

■ ״אביב קלין״ פוליש ונקיון דירות!! ניקוי שטיחים והדברה!!! 03־839379
(#6184)

■ הסקרצים!! במבצע!! פוליש וקס ונקיון כללי. 03־880426, 03־884215
(#7555)

■ ״אמין״ נקיון ופוליש + הדברה חינם בטיב מעולה. 03־853608
(#7958)

■ ״הסבריקים״ – במבצע לחגים, ניקיון ופוליש + הדברה, בחינם!!! 03־315734
(#10904)

■ ״המעטש״ – מבשיכים במבצע ניקיון ופוליש + הדברה, בחינם!!! 03־375458
(#10946)

■ ״המלטש״ – ניקיון ופוליש + הדברה, עבודה מעולה, באחריות!!! 03־318379
(#11032)

״הברק לשטיח״ שיטה חדשניה!! ניקוי שטיחים וריפודים חינם!! הדגמה בבית הלקוח. בבוקר: 03־363930, בערב: 03־355728
(#13789)

■ הצוות!! נקיון ופוליש + הדברה + ניקוי שטיחים, מחירים נוחים. 03־324024
(#15551)

■ ״הסקרצי שיין״ נקיון פוליש והדברה במבצע בשני תשלומים. 03־822915, 03־862241
(#16441)

■ ״סלע״ – פוליש, ניקיון והדברת מזיקים, הברקת שיש. 03־498151
(#16639)

■ סטודנט זריז, מנקה חדרי מדרגות בסיוונות. 03־280972, 03־650695
(#18884)

■ ״אדיר״ ניקיון ופוליש בדירות ובמוסדות, הדברה חינם. 03־741752
(#23329)

■ ״שירותי נקיון״ נקיון יסודי ליטוש פוליש הדברה, אחריות מלאה. 03־396820
(#24274)

■ עמוס במבצע!!! פוליש וניקיון + הדברה חינם!!! 03־379571, 03־378862
(#24407)

■ ״פוליש תל־אביב״ חייג וראה את ההבדל, פוליש נקיון־והדברה!!! גם בערב. 03־829883
(#18549)

נשק ותחמושת

■ 23 סוגי אקדחים רובים מפלרה מעולה, מרבים ותתלים בתומן ובתשלומים. ״יוניקס״ העליה 34 ת״א. 03־821477
(#24739)

סיעוד

■ דרושה משפחה תומכת לבן 26, מתפקד, עדיף במושב, תמורת תשלום גבוה. 04־928194
(#20749)

לך על בטוח | לוח מעריב

סירות וגלשנים
■ גלשן גלים 85, 3 תרבות, 280 דולר. 052"442375 (#10185)
■ גלשן מיסטרל דיטנגהר 86, חדש לגמרי + תוספות. 03"746619 ובעבודה 03"495579 (#21379)
■ גלשן הי-בול 500, מצויין, למתחילים ומתקדמים. 840197 (#22126)
■ בהזדמנות, למכירה גלשנים משומשים-מהשכרה, ב-3 תשלומים. 063"61373 (#3733)
■ דנק גלשנים, מבצע, 6 תשלומים שווים. 04"257036 ,04"922801 (#10529)
■ "פרנהיים" – קטמרנים וכל סוגי הסירות הציוד הימי, חי בריכה ובגדים תיקונים. אזור התעשיה הרצליה. 052"559065 (#15751)
■ "פרנהיים" בית ספר לצלילה, כל יום א' בשבוע נפתח קורס חדש. איזור התעשייה הרצליה 052"559065 (#16884)
■ קטמרן פרינבל 16 + טרלר, בהזדמנות, חי סירה, בגדים, תיקונים: 052"547686 ,052"555928 052"543907 (#16931)
■ 2 גלשני רוח במצב טוב, מיסטראל, אלפא. 03"429772, 03"455734 (#18735)
■ סירה גודל אמריקאי + קבינה, גודל 86. 059"75151 לטיבה. (#19272)
■ פיראט פיברגלס, הגה + מנוע 20 + עגלה. 052"453742 (#21552)
■ בהזדמנות סירת מפרש בחוסקן 13" מנוע 35 + גרר. 03"717781 (#19869)

ספורט ומתנאות
■ "השולחן הירוק" שולחנות ומרד ביליארד החל מ-1,000 ש"ח. 03"294258 (#7977)
■ ציוד וטוקני ספורט במחיר המפעל, שולחנות פינג פונג אליפי בבמבצע 199 ש"ח. 03"658773 057"74119 (#16634)
■ שולחן פינג פונג חדש למכירה, חזות ליחן מושב רשפון. (#23825)

ספרים
■ האנציקלופדיה העברית מהדורה מחודשת, בתנאים מיוחדים. טלפון: 03"331964 ,03"339073 מ-8:00-17:00 (#17127)
■ אוסף ספרים. מעוניין לרכוש ספרים ברוסית מלפני מלה"ע השניה. 02"853934 (#14756)

עתיקות
■ מזנון סגנון הברוק ויטרינה קריסטל קפד וקפד. 03"245068 03"233924 (#6462)
■ עכב עתיק (והרטלים) מדיר ביר בני, 5,400 שקל. 02"532545 (#11228)
■ לגזל נסיעה, אוסף אפריקאי עק, שנה, חרושה. 04"715065 (#22547)

פאות
■ פאוהון!! פאה חדשה ב"סייף" מבחר דגמים חדישים לנשים ולגברים במחירים מוזלים. "סייף" אלנבי 46, תל-אביב. 03"655329 (#23616)

ציוד בנין
■ למכירה רולים, פיגומים, תבניות, גרודים, מסועים, משאבות מים, חותך מרצפות, תפלות, בנית. טלפון: 052"38227 (#10684)
■ מעוניין לקנות עץ, הלים, דיקסים ועוד. 03"909725 ובערב: 03"717464 "בר-הלל". (#11133)
■ למכירה, משאבת בטון, פיסטונים מסוג "שולה", 02"710216 02"713085 (#15892)
■ להשכרה/מכירה 1) מנוף קונסטל זרוע 42 מטר, משקל בקצה 3 טון, גובה 48 מטר. 2) גרנטור 150 קי.וו.אי דיזל עם שלט רחוק. 052"86833 (#17185)

ציוד למסעדות
■ מגלידריה מקררים + פריזר + מקרר ומכלים לקצפת + תנור טורבו. 03"947445 (#1790)
■ למכירה ציוד לשוק/מסעדה + מכונת פלפל, שווארמה, מטוגנה, פרידיז'ר, פריזר + ארובה. 052"83392 03"483817 (#6777)
■ למכירה, לאפיה - קונדיטוריה 1. תנור מסתובב שבתי. 2. ולטקן 3 גלילים. 3. מכונה למילוי סופגניות. 4. מכונה לקצפת. 5. מכונה לבריוש קרם. 052"544858, בשעות העבודה בלבד!! (#9246)
■ יוסי קונה ציוד למסעדות ומקררים. 03"831494, ובערב: 03"814584 (#9485)
■ למכירה ציוד במצב מצויין "לאונדמס", אשדוד. 055"58796, לסמה"צ. (#15898)
■ לוי קונה ציוד למסעדות ומקררים מסחריים. 03"825908, 03"811136 (#17171)
■ מאיר קונה, מוכר ומחליף ציוד לקונדיטוריות, מסעדות ומטבחים מוסדיים. 03"834539 (#17175)
■ למכירה ציוד לפאב/מסעדה, מקרר, מקפיא, מתקן בירה, ספסלים ושולחנות, ציוד שביר ועוד. 03"953368 (#20416)
■ ציוד לקונדיטוריה ומסעדה + קופות רושמות + אקספרס ומכונת פלאפל ועוד. 03"9234244 052"575337 (#24420)
■ למכירה מדית כלים + תנור + מכונת גלידה + מכונות מיץ. 03"227444 (#16774)

ציוד צלילה
■ לגזל נסיעה, ציוד צלילה מלא במחיר מוזל. 052"554018 (#16009)

ציוד תעשייתי
■ משרבת לצינורי אמדיין מכבשים, מקדחים, קומפרסור, מלטשות. 03"10703 (#20795)
■ מחרטה "אוקומה" C.N.C. 10" L.B כוללת. 04"723827 בעבודה. (#10030)

■ לצעיר בהזדמנות!! 1) אנטופריזר (כרטוס עליון) מצב חדש. 2) קריוינג-פריזר, כחדש. "סיינר" מכונות נגרות. 03"824636 03"828921 (#11256)
■ מיתר מכונות כיסוף, עיזמל חדש, ידניות והשמליות. 03"5513392 (#14616)

צילום
■ "מעלגת העיר" בבכר-גנית (אגד רוגן) רשת חנויות צילום, וידאו, סטודיו. לתרבית: 03"280532, למקצועיים: 03"296318 (#7914)
■ "פאר" כל בו לצילום ותיקון מצלמות, קניה, מכירה והחלפה. בן-יהודה 18 תל-אביב (במקביל). (#21036)
■ מצלמה "מינולטה" 7000, חדשה + פלש אוטומטי + תיק. 052"32551 (#24789)
■ 2 מצלמות קודאק דיסק רמלקס + עדשות "טלה" + ויד + קלוד'יאנס. לפנות לנתום. 03"866997 (#7251)
■ ניקון אף 2 ניקון אף אר. עדשה ניקון 43"86, במצב מעולה. 052"555581 (#10718)
■ בהזדמנות מצלמה קנון אל"ן, 2 עדשות + תיק. 052"32816 (#11484)
■ "אולימפוס OM-N" עדשות 28, 70-200, פלאש. 03"265307 (#12991)
■ קנון טי-70 בהושה קומפר בק + עדשות תוספות. 03"482004 (#16203)
■ בהזדמנות מינולטה 9000, חדשה + עדשה + פלאש מוטורליין. 052"553233 (#16744)
■ ציוד להגדלה ופיתוח תמונות בצבע, מגדל דורסט + מכשיר פרוזו + ייתות. 051"97135 (#16777)
■ מכונת צילום מסמכים "אומי" + הגדלה והקטנה + אחריות. 052"558852 (#19114)
■ קורסים בסיסיים ומתקדמים בקר חדר בבנק ללמודי צילום בהדלת יעקב בהושליין, הירדן 16 ת"א. 03"658596 (#20593)
■ ניקון-אף 2000 + עדשה מקורית, קנון אוי.אל. 1 + עדשות. 03"478736 (#20984)
■ ניקון אף 3, 50 מ"מ, 1.4 + פלאש. 03"333183 (#24052)
■ מכונת צילום ריקו אפ-10 בורשה + ציוד 2,100 שקל. 052"551386 (#7757)

ציפוי אמבטיות
■ "השחר" – חידוש אמבטיות וכיורים, באמייל, בכל הארץ, באחריות. 03"373668 ,03"377116 02"416621 (#10715)
■ אמבטיות איטלקיות צבעוניות סוג א', בהזדמנות 95 ש"ח. 03"374989 03"399539 בתצוגה לצוחדים. (#13669)

"אבל" חידוש אמבטיות בכל הארץ ובאחריות. 04"526622 052"78862 02"638282 (#24345)

קוסמטיקה
■ לקוסמטיקה ולמתח השמלית, רזומה + נסיון ליום מלא. 03"229485 (#16927)

קופות רושמות
■ משוחשות + תרשות באחריות, שרות + גליל ני'. 03"339344 03"703985 (#3178)
■ שרות, משושות + חרשות, החלפה + משקלים אלקטרוניים. 03"703985 03"339344 (#22671)

קורסים
■ קורסים לי ישראל, הנות תל, ניתוח זכנות. סליקה 03"837149 03"613567 (#24595)
■ למד אנגלית לעסקים ומזכירות מכתבים, והקבל השוובות מאוזה"ב!! 03"658920, אחרי 18:00 (#11401)
■ קורסים לעיבוד המגלים במכון לחינוך טכנולוגי בחולון. 03"842859 (#19969)
■ "תוס" בית-ספר לספרות נשים – לימודי בוקר וערב!! הרצל 50 ראשל"צ. 03"997968 (#16027)
■ קורסים להנה"ח ממוחשבת, במכון לחינוך טכנולוגי בחולון. 03"842859 (#16581)
■ צורפות תכשיטים ועיצוב בצורה, מסלול מקצועי ותשלים. 03"813584 (#18482)
■ קורס לסמל שותרי, הורדת מרדים, בריאות תוספת. 03"724505 (#18754)
■ עיתונות והקשרות ב-12 מפגשים, בהנחיית עמיקם רוטמן (רדיו), משה אלון ומרק עיתונה). פרטים והרשמה: "יעד" 052"454064 ,052"32550 (#22367)
■ "הקלה" הישראלי לרפלקסולוגיה" מודיע: בדצמבר 86 נפתחת כיתה ללימודי בוקר לרפלקסולוגיה מקצועית מורחבת בהדרכת אשכנזי וזהל (מוסמכת אנגליה) פרטים: 03"776314 (#23794)

קייט ונופש
■ בבינג זית ליד ירושלים, דירות קיט בנוף. 02"531861 בערב. (#3361)
■ במלון מרום היפה, חדרים עם/בלי ארוחת בוקר. 04"254355 (#9373)
■ באילת, דירת 3 מרווחות, לחופשות וחגים, טלפון: 059"75913 (#11023)
■ באילת דירת נופש וקיט, 3 חדרים + ריהוט. 03"706398 (#11829)
■ לנופש ולעסקים, סלון יפסים, בטרכז ירושלים. 02"227111 (#15619)

טיסות לאילת, חבילות נופש כולל בית מלון, "שחף" 03"442297 ,03"452735 (#16949)

■ מבצע ליום חמישי חיים, במכון שה בטבריה, חדרים מרווחים ומרגפים, הנחות לחוגים ומגבירים. 057"73114 ,067"20826 (#14653)

קלית קפה
■ קלית קפה ברמה אדרוטאית "קפה מטך" ביאליק 5 רמת ג. 03"736952 (#15116)
■ מכונות קפה חדשות, שלוש מנות שלושה כוס סת. 03"397456 בערב. (#10221)

רהיטים
■ מיטה 160×190, כולל שידות + מזרונים. 03"314515 ,03"323802 (#3939)
■ מערכת ישיבה סלונית, מחיר בזול, הוצאת הולנד. 03"220817 (#12101)
■ שתי מיטות נוער + ארגז + מדף, כלי מיטה. 03"798247 (#16101)
■ בהזדמנות חדר שינה באיכות הצנה בושה המטבעית, יבואה אירופית!! 03"354893 (#20571)
■ מטבח כפרי חדש!!! + מטבח מטבלה!!! 03"911481 (#21369)
■ ארון 2 קומות, 5 דלתות, חדש + מזנון. 03"230392 (#23628)
■ פינה איטלקית, חדשה לגמרי – ומתח לסוטה זוגית. 03"265408 (#2261)
■ מיטה זוגית, מכותבת, סלון שרליטה בר הזמנן. 03"740783 (#4598)
■ סלון כולל ספה כפולה, הגי"ט העם מספים. 052"553280 (#6249)
■ 5 כורסאות גבבובה, במצב טוב, טשתי ריפוד. 03"342549 (#7672)
■ למבינים ורציניים סלון קונסולי, 2 ספות בעיצוב איטלקי אין בת גבוהה. 03"860228 (#7922)
■ פינת סלון קטנה (עתיקה) יפהפיה, 3,000 ש"ח. 03"479459 (#7986)
■ בהזדמנות ריהוט לסלון, מינזאבל וחדר שינה. 846539 (#8156)
■ מזנון צרפתי עם בר מיוחד ורטלי. 03"241414 (#10831)
■ מדרגות לוליניות. מעץ, בטיס מאסיבי מברזל + מעקה. 03"359423 (#11423)
■ מאיר קונה הכל. יחדשות הכל ותכולה הבית. 03"381345 (#11657)
■ מערכת ישיבה מבד קטיפה קלאסי, כמעט חדש. 03"881588 (#11855)
■ מציאה בהזדמנות!!! מערכת סלונית מקטיפה, מיטת שינה. 03"748635 (#13581)
■ ארון איטלקי, 6 דלתות בהזדמנות, 700 דולר. 03"775436 (#14391)
■ פולון. אהבל 100×190 "מדל" + 6 כיסאות. 03"9227573 (#14679)
■ מלאי חנות שהסולה בהזדמנות, ספות, שולחנות ושוונות. 03"748818 (#15171)
■ "ההיטי-חכים" גם בחולון!! הדולה מכירה גם באולם התצוגה הגדול למפעל החדש באיזור התעשיה אזור ותחנת "דלק" יודקה), היובל 4, (הולה 6, ליד "סי.בי.אס" וקפה לגרזורי. בשעות: 8:30-18:00, 03"801505 (#15185)
■ מיטה זוגית רים + טאולט. 03"336959 מ-15:00-17:00 (#15252)
■ סלון קטיפה מבואר 4, 2 ר'. 03"740068 (#15693)
■ בהזדמנות למכירה, ריהוט משרדי מודרני, מכונות כתיבה, צילום חיוך. 03"224615, בשעות 3-6. (#16691)
■ סלון מעור חדש, 3 חלקים, טדיבא, אקסלוסיבי. 03"945517 (#16900)
■ סלון 4 + 2 + 1 ושולחן, במצב טוב. 03"5560727 (#16909)
■ מערכת סלון ומזנונים במבחר בדל בתנאים נוחים. א. טומבסקי, הרצל 39, תל-אביב. 03"821921 (#17113)
■ צביעת שליפ – לק בתנור. 052"77728 (#17255)
■ ריהוט סלוני, 3+2+1, תוצרת חוץ, חדש ומאור מקטיפה. 03"491833 (#17462)
■ מקורי מיטה זוגית, עץ בהיר, 1.60×2.10 + קודה + נודים + מגרות + טואלט. 052"447695 (#18845)
■ סלון קטיפה במצב טוב + שולחן ושישה כיסאות. 03"298955 (#19261)
■ למכירה, מזנון מפואר + 2 פינות אוכל, במטבח ובסלון!!! 03"426950 (#19453)
■ ארון עתיק, יפהפה, ושתי שידות יפות, למכירה. 03"5461085 (#19635)
■ במבצע מהיצרן!! סלונים חדשים ב-320 ש"ח, אילת 8 יפו ת"א. 03"731594 ,03"820893 (#19688)
■ בהזדמנות, מיטה זוגית חדשה + מזרונים 250 ש"ח. 03"731594 03"820893 (#20118)

סלון חדש קומפקטי, 600 ש"ח, בתשלומים. במשרד 052"86089 (#20415)

■ חיסול ארגנתו!!! בהספקה סידיר, 4 קומודים 270. 03"375224 (#21299)
■ מזנון בן 50 שנה, יפהפה עם בר, 1.20 מ'. 03"9320837 (#21417)
■ מיטה זוגית + שידות + טואלט פינתי + מראות כחדשה. 052"86279 (#21719)
■ למכירה מזנון מיוחד מעודר, 300 + 84, כחדש!! 03"423864 (#21831)
■ בהזדמנות מזנון אנגלי, יפהפה, מעל 50 שנה. שולחן להגדלה 6+ כסאות + מזנון ואגון לחדר שינה. 03"742716 (#22006)
■ סט סלון מודרני בהזדמנות נדירה 340 ש"ח. 03"834528, 03"734007 (#22327)
■ חדר שינה איטלקי, 80 שנה, דוד שלישי. 052"551353 (#22353)
■ "ריוך" מהיצרן לצרכן הרהיטי במבוק, אילת 8 יפו ת"א. 03"731594 03"820893 (#22593)
■ הסול תכולה בית הרהיטים שזרקים כלים ופרטים שונים. 052"84955 (#22818)
■ חדר שינה + טואלט שידות תואמת, יחק 450. 03"887961 (#22902)
■ חדש! בחוחה הפתיח!! בהחלפת הדלתות בלבד בבכונה, ובריכוס, נחדש את פני דירתך, אנו מיצרים דלתות כניסות במגוון דוגמאות, בכל צבעים. מחירי הכירות. 03"905490 ,03"911527 (#22971)

ב-4 תשלומים!! סלונים מסוג ספגו אלואגה!! 1200 ש"ח!! "נוהת המדרסות כהן" קיבוץ גלויות 46. 03"828978 (#23101)

■ סוטה נוער איטלקית, חדשה, באריזה, 250 ש"ח. 03"842947 (#23298)
■ מזנון ופינת אוכל במצב חדש, בהזדמנות. 03"581384 (#23852)
■ בפרכה ריהוט עתיק במצב טוב. 03"774568 משעה 12:00 (#23966)
■ מכבצים חדשי ארון סלוני 4×4 345 ארון כפרי 575 4×4 באחריות. 03"827034 (#24103)
■ "ההיטי-חכים" גם בחולון!! – באולם התצוגה הגבור למפעל החדש – באיזור התעשיה אזור (ותחנת "דלק" יודקה), היובל 4 (הולד 6, ליד "סי.בי.אס" (קפה לגרזורי"). הכבירה לקהל: 8:30-18:00 ובמוצא"ש. 03"801505 (#24143)
■ מיטה עבינה בגודל 1.40 על 1.90 כחדשה, 400 ש"ח. 03"285089 (#24196)
■ מזנון כסיבי מעץ מלא, בסגנון אירופאי. 03"459652 2.25×0.90 (#6929)
■ ברטרדג – "רהיטי חכים" – חנות הבעל בבנין "אאוים", הרצל 75 (פינת לבנטינסקי) – במבצע גבירות עם: "הרהיטים יפים מהנגריה לצרכן – בצחירים שהבלו להרשות לעצמכם": אדנות קומודים: 4 דלתות-300, 5 דלתות-350, 6 דלתות-400 (+סל"מ). סלונים: 3/2/1-450 (+סל"מ). מדרפים-530 (+סל"מ). מזרנים "ברינגלס" (190×140) "סופר אורטופדי" 210 (+סל"מ). חדרי שינה חדש, טגונים מיטות אבל. מיכסבנה "לקוחות מרוצים – חוזרים שוב – הבאים לקוחות מסרים" – פתוח רצוף 20:00-9:00 וב-מוצא"ש. 03"724437 (#24135)
■ ספה כפולה, שולחן, 600 ש"ח. 03"9220119 (#7187)

רהיטי משרד
■ מכתבה + 2 ארונות ספרים + כסא מנהלים, חדש. 03"904465 (#24190)

ריפוי ועיסוי
■ חדש!!! מכון מפה בעיתון/בחלון. 24 שעות!!! 03"288620 חדשה בסניפים. (#11215)
■ שרות אגיב לבית "ולקום ע"י צעירות ואיות. 03"738055 (#12468)
■ מסג' כפנג, סיפוחיית + מבצע הפתעה, אבריבל 35. 03"824006 (#13802)
■ עיסוי ביחוד בידי זהב. מקבל לטיפול בשיתה. 03"9232162 (#14731)
■ מטפחת משחה יפות באומה, סדר דונמיות ברמה גבוהה!!! 03"241833 (#22078)
■ בבכון הוותיק בעיר, יפעקו לך שירות לבית, ברשותים צוות בנות לעיון לסטג' מטריך!! ב-8:30. 03"75152887 ,03"7511063 (#24613)
■ מסג' בעבם בייפיוית, לבית הלקוח, שרות אמין. 03"830045 (#24673)
■ חדש ברחובות!!! שירות אירוב למסג' מגאוה וצעירות!!! 08"491141 (#24729)
■ מסאג' ע"י מסאוסטית, באזור אינטיגית. "סיגל" אלנבי 106. 03"621461 (#6457)
■ מסאג' ע"י צעירות באווירה אירופית. "אירופה" אלנבי 42. 03"611196 (#6475)
■ למגוחה הדר בדירת הגן בצפון ת"א היום. 03"219772 (#7008)
■ לנשים!!! עיסוי מקצועי מגבר נאה ואטוטי. 03"237508 (#7603)
■ חדש!! מסג' מטריך ומשחוד ע"י מסג'יסטית נאות. הובדמן 22, 03"203683 (#8148)
■ גבר נאה יפנק אותך בינתך-סלון. 03"237508 (#9405)
■ פרטי לאישה מסג' מגבר נאה ואינטליגנטי ובדיסקרטיות. 03"348989 (#11248)
■ רוצה השלכה בחייך!!! לעצמאים ורציניים!! שרות עיסוי-מעולה מבנות ואינטליגנטיות, התקשרו הזמנה. 03"860969 (#11727)
■ לאמידים!!! מסג' מקצועי!!! דרושות מסג'יסטיות, אפשרי גם למרות. 052"70073 (#12894)
■ ריסה המסריסה!!! מסג' מצעירות יפהפיות לבית הלקוח. 03"454713 (#13002)
■ ברמה גבוהה באמת!!! לבית הלקוח מצעירות והסובתיות!! 03"225918 (#14286)
■ רעינך עסוי בביתך/במשרדך לאשכנזים, מתימונה חיננית. 03"814221 (#15142)
■ רוצה להתפנק? צלצל אלי!!! מסג' ברמה גבוהה. 03"241898 (#15152)
■ דרושות מסג'יסטיות נאות בשכר גבוה, תנאים טובים. 03"283635 (#15503)
■ חדש!!! לנשים בלבד מסג' מקצועי + גבוה המפנק ע"י מסג'יסט נאה ותומך, בביתך-בסלון (+פישי שבוע) 03"324024 (#15529)
■ מסג' מקצועי!!! מצעירות יפות, גם לבית הלקוח. 03"222286 (#15574)
■ "קלאסה" פזות הסד בביתהזלקות, ברמה אחרת, ע"י יפהפיות. יוצא בבמבצע חדש. 03"229779 (#15703)
■ דרושות מסג'יסטיות מתלמדות ומקצועיות, משכורת גבוהה + בנוסים. 03"612930 (#15830)
■ דרושות מסג'יסטיות מתלמדות ומקצועיות, משכורת גבוהה + בנוסים. 03"319969 (#15860)
■ חדש, אקסקלוסיבי ברמה גבוהה, עבל 20 המדרון. 03"319969 (#15867)
■ מסג' 5 כוכבים!!! מנאות ומגרסות, בנוק-סלון. 03"237508, דוד שרות מסג'יסטית. (#18920)
■ לנשים בלבד! עיסוי ופינוק מגבר צעיר + דיסקרטיות. 052"87972 (#20071)
■ בלעדי בעירה!! מסאג' מסת תאילנד בביתך – מלון. 03"245068 (#22248)
■ מסאג' מגבר מכף רגל עד ראש מתומדת, הקבל ב-. 03"773154 (#22264)
■ דרושות מסג'יסטיות ומכבנות מאזורים תל-אביב, אשדוד ונתניה. משכורות גבוהות למתאימות, להתקשר ביום ב'. 055"53697 (#22906)
■ מסג' מדליק על ידי דוגמניות + סאונה, שדרות בן ציון 13. 03"285919 (#23879)
■ מכון אקסקלוסיבי + סאונה + מסג'יסטיות מקצועיות, בן יהודה 03"287740 .26 (#23881)
■ מסג'ים באוירה אינטימית על ידי מסג'יסטיות. מכבי 7. 03"284513 (#23891)
■ חדש "קיסר" מסג' מסת המצרה הרחוק (גם בשבת) מ-12:00-20:00, כדאי לך לנסות. 03"283297 (#24405)
■ "מיל" המכון המפואר, מסג' מטורך הבנוע מיפהפיות. 03"227910 (#24427)
■ חדש לנשים בלבד, שרות מסג' לבית-מלון ע"י מסג'יסט מקצועי. 03"738055 (#24493)
■ מסג' שוורי ע"י מעצה מוסמך משחרר מתחים ועייפות (לנשים בלבד) בביתכן/במשרד. 03"724505 (#18753)

ריקודים
■ סטבנבית איטובייזיין ע"י מורה ברזילאית, אבן גבירול 103. 03"454928 ,03"225002 (#6313)

שטיחים
■ שטיח פרסי, 18×11 רגל יפה מה!! 03"233924 ,03"245068 (#6642)
■ למכירה שטיח קאשן מיוחד עם חתימת האמן 2½ × 3½. שטיח פרסי 1.20 × 2½. טלפון: 052"72805, בשעות הערב. (#13758)
■ שטיח כרטל קינג 330/220, בידוח, במצב במצוין. 733666 (#22747)
■ שטיח כרטל 3.80×4, במצב חדש, כחדשה!!! 600 ש"ח. 03"425155 (#13574)
■ שטיח קינג במצב טוב, 2.50×3.50 מ' בגוון חום. 03"984556 (#21456)

שמחות
■ התנמה בר כנגה, באולם שכתה באמור: הגהה בשמועות מטבנה בביטול, אפשרות לקטרינג. 03"337274 (#20610)

שמלות כלה
■ שמלת כלה יפהפיה מלונדון למכירה השכרה. בערב: 03"452812 (#12528)
■ שמלה מיוחדת יפהפיה, 38, בעיצוב אבבהון. 03"745470, 03"290996 (#19194)
■ חיסול שמלות כלה כולל אביזרים. בערב: 03"906469 03"910935 (#20091)

שיעורים
■ הנהלת חשבונות, שעורים פרטיים, מורה מנוסה, 123. 03"5461712 (#18524)
■ מתמטיקה וסטטיסטיקה, לתלמידי תיכון + בגרות, ע"י סטודנט/ית. 03"896236 (#22194)
■ למבוגרים, אנגלית מדוברת, חגים מוסמכים, מורה אמריקאית. 03"264502 (#24540)
■ בצפון ת"א, מורה מטרה למתמטיקה, 5"4 יחידות. 03"447927 (#5192)

שעורים באנגלית לילדים, מנוער ומבוגרים: תל-אביב, חולון, הרצליה, איזור השרון וכל הארץ. קבוצות קטנות – שעורים פרטיים, הכנה לבגרות – שעורי עזר לתלמידי י"א רי"ב. 03"624934 לטלפן בבוקר, 052"84158 כל היום. (#7542)

■ שיחות באנגלית, קבוצות קטנות, במחיר סביר. 03"658920, אחרי 18:00 (#11371)
■ שיעורי ציוד ברמה מקצועית למתחילים ומתקדמים. 03"651987 (#20791)
■ תות צמתמצם לצרפתית ועברית, למבוגרים ונוער. 03"478669, בערב. (#21136)
■ סטודנט להנדסה מלמד מתמטיקה, פיסיקה ואנגלית. 03"586046 מ-18:30-23:00 (#23575)

לתלמידי ה"חי" שיעורים באנגלית מבוגרת קמבריג'. 03"482920 (#23861)

שפוצים
■ צבעי דירות מעולה במחירים נוחים + פוליש הקיטה!!! 03"871495 (#6115)
■ שיפוצים מכל הלב. כל סוגי העבודות. 053"96336 ,053"93298 (#9730)
■ "שרות מהיר" מבצע עבודות חשמל סמנות, טכנאות לתעשיה, תיקון שלטים מואורים. 03"785367 (#10851)
■ איציק מבצע עבודות ריצוף, ריצוף קרמיקה ושיש. 03"806764 (#17117)
■ מבצע עבודות סיוד, צבע טמבור רטקס באיכות גבוהה ובמחירה בלתי צפים. 03"908104 (#21434)

ריינס שיפוצים מציע מבצע דירות גג ב-70.1 לס"ר + מינרלס 2.80 מומחים לצבע היינוי, השמל ואינסטלציה. 03"235501 (#22640)

תשפץ דירתך בתשלומים. בצורת מומחים ייעוץ חינם. 052"86089 (#23994)

■ טפטים צבע תיקונים תשמל עץ פ.ת.פ. 03"234923 מ-16:00 (#24091)

שרותי הודעות בטלפון
■ שרות לקבלת מודעות בטלפון ללוח מעריב. בכרטיסי אשראי: ויזה, ויזה + 30, ישראכרט ודיינרס. 03"227117 ,03"227118, פתוח רצוף (פרסום אדיאל). (#15236)
■ "סלפרוס" – שרות טלפונים ומזכירות, קבלת הודעות לכל העיתונים. 03"332202/6 (#7066)

שרותי משרד
■ מקבלים הנה"ח, דוחות ומיסים. הנקי עצמאים וחברות. 03"411266 (#11558)
■ לאנשי עסקים בתקציעות חופשיים!!! החסכון בזמן, כ"א, וכסף. הבודהו מעניקה לך שרותי משרד מלאים, לפרטים: 03"657582 (#22551)
■ מגבר השבונאות תוסמך במהל עסקים, מקבל הנהלת חשבונות, טיפול ויעוץ במיסים הנבות מאזנים. 03"312180 (#23396)
■ אנו נבצע עבורכם קורספונדנציה עברית-אנגלית, תרגומים, שרותי טלקס הנהלת חשבונות ממוחשבת לסואסטייט. טלפון: 03"660825 (#24445)
■ מקבלת בבית הדפסות, עיבוד תמלילים, עברית אנגלית, הודרים משפטיים. 03"259796, 03"217432 (#3977)
■ כתבנית מעולה, מעוניינת להדפיס בביתה. 03"846084, ובבוקר 03"673045 (#9143)
■ כתבנית מעולה עברית, אנגלית, גרפנית I.B.M מקבלת הדפסות בביתה, במחיר זול. 03"286069 (#19401)
■ תרגומים לאנגלית, שדות מהיר וסביר, מעבריות, צרפתית, גרמנית/אידיש. "סאליס" 03"725396 (#20294)
■ לטוסדות הבעלים, טרזיצ'ים ועמנות טריים, באספקה שוטפת. 24 שעות!!! 03"9225268 (#21022)
■ פיקוח ובקרה במשרד וביצורת טלוויזיה במעגל סגור 50% הנחה לחברות תעשייתיות, ראה יום ג' "עסקים לעסקים", או טלפון: 03"337187 (#20574)
■ תוכנת טכר שלא עלה כסף! משלמת את עצמה מעל 10 עובדים! פשוטה ונמשה להפעלה בבכוידך, ראה יום ג' "עסקים לעסקים" או טלפון 03"337187 (#20686)

כל שרותי הדפוס: ביצוע כל סוגי הדפסות, כרטיסי ביקור, הזמנות, וכל הדרוש לבעלי עסקים, להזמנות נוצינגר, 03"371622 (#21861)

■ הדפסות מכל הסוגים באיכות גבוהה, באמצעות מדפסת לייזר. 03"918111 (#18417)

לייזר רציף מדפס בכמויות קטנות ויזמות מכתבים, חשבוניות ושאר הטפסים למחשב. עם השם הצבעים הלוגו שלך גם הרזה הוא שלך: איכות, מהירות ובמחיר. "דפוס לייזר רציף" 03"247118, 04"385504 (#10678)

אנו מתרגמים הכל: מאנגלית לעברית ולהיפך, איכות מעולה. 03"220814 (#11585)

■ גרמנית/צרפתית/אנגלית/עברית, קורספונדנציה + תרגומים, כללי + מסחרי. 03"244556 (#12133)
■ מעג מסמ הבנבה לתציגא אתנך מהכלמים מינון מרונות מתכסים לשותף. 03"239553 (#21250)

תכשיטים וכלי כסף
■ תכשיטי כסף תליונים, מולות, דיסקיות, שרשרות איטלקיות. 03"783303 (#23003)
■ קכ"ם מכסף, 1000 דולר. 291949, בנין 1002, ביימי חול. (#6029)
■ טבעות כסף, עגילי כסף, מוזיינן לתנויות בלבד, בכל הארץ. "בילי" 03"784160 (#8050)
■ קונים זהב ויהלומים במזומן, הלוואות כנגד תכשיטים. תל-אביב – 03"220033, חולון – 03"845094 228678, ירושלים – 02"221311 ,02 (#16206)

תנורי בישול ואפיה
■ 13 תשלומים באספקה מיידית, תנורי אפיה וביסול ומיקרוגל לבל אלוה. יפו, שד' ירש 29, ראשל"צ, ז'בוטינסקי 53 (#21743)
■ אמריקאי בילד אין "קלודיק" בשוכלל, ואלים גגרדים, מוזיב. 052"454357 (#8065)
■ לביה מאפה!! תנור השגל לפריזות ודבדי מאפה כחדש. 053"43859 (#8692)
■ מיקרוגל "טושיבה" עם השלימה, במצב חדש, בהזדמנות. 03"911570 (#10999)
■ תנור אפיה/בישול, 3 תאים, במבצעו!! טל. 03"5516320 (#11298)
■ בילדאין תנור תוצרת חוץ + כריים "תלט". בערב 03"341182 (#15123)
■ מכבנים!! מיקרוגל ומדיחי כלים, במחיר סיטונאי, וב-13 תשלומים. "א.ת.א" מהראוס 37 תל-אביב. (#21452)
■ תנור אפיה, 5 מכבנים, במצב מצוין. טלפון: 03"742437 (#21605)
■ תנור אפיה "בלט" ומוסכר אבן אמריקאי גדול. 03"442020 (#23571)
■ תנור בילדאין סודב, פיליפס, באריזה. 03"870701 בערב. (#23642)
■ מציאה!!! מיקרו גל אלקטרוני חדש באריזה תוצרת צרפת. 03"259589 (#24237)
■ למכירה תנור סאוטר בשימוש לשלושה חודשים בלבד. 03"491985 ,03"839804 (#19804)
■ תנור מיקרוגל, מילה חדש, 900 ש"ח. טלפון 03"236588 (#8538)

תריסים
■ אתה!! לעוסקים בענף האלומיניום ועוד אלומיניום במטרת למוחים שלבים ב-200 דולר בלבד ולפרטים הזוכבות 03"857758 (#9612)

תריסים וחלונות קנה ישירות במפעל ב-4 תשלומים!! 03"900661 (בערב: 03"907092) (#15194)

■ תריסי פלסטיק וחלונות זכוכית, הכנת מסגרות למרכיבים. 03"837878 (#23552)

שידוכים
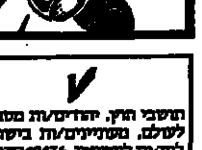

תושבי חוץ, יהודים/ות מסביב לעולם, מעוניינים/ות בישראלים/ות לנישואין. 03"249476 (#10625)

■ "רשפים" מודעות ל"לוח מעריב" מתקבלות בטלפון: 03"371622, 03"371622 (#20656)
■ אלמן אירופאי 55 + נער (15) במתאימה. ת.ד. 4125 המדרון. (#21396)
■ אישה אתה אקדמאית 49, אטרקטיבית ועדינה. ת.ד. 46286 חיפה. (#10079)
■ שרות לקבלת מודעות בטלפון ללוח מעריב בכרטיסי אשראי, ויזה, ויזה + 30, ישראכרט ודיינרס. 03"227117 ,03"227118 פתוח רצוף (פרסום אדיאל). (#11055)

"ליידי", יחס אישי בהנהלת אקדמאית. מחלקות: לצעירים/ות!! לאקדמאים/יות!! 03"296679 (#11451)

שנה טובה ומאושרת מתחילה ב"עברי-הנפך" (לוחג הדתי). 03"330397 (#13980)

■ שידוך צמרת "פרינגהון" 23 שנות וותק בסטירות והבינות. הרצליה 19 חיפה. 04"526171, 04"733356 (#14274)
■ משרד לשידוכים, מבצע הנחה 50% לגברים. לטלפן לדרור: 03"448827 (#17147)

שירות מיוחד למפרסמים במדורי השידוכין והחברויות "לוח מעריב" מספק ת.ד. למעוניינים. פרטים בטלפון: 03"251333 (#19211)

■ יחידה באוקיון!! בשיטה אינטלקטואלית ותאמר ועזרם והעמוד בכל תחומי החיים. 03"295101 (#20951)
■ הדינמית שדה מוטחה רק מפרים/יות למטרת נישואים בלבד! פגישה במקומו שיהיה והתייעצות חינם! 03"381680 03"384825 (#22109)
■ נאה 29/175 באזה עדינה לקשר מעמיק לציין טלפון. ת.ד. 7695 רמת גן. (#22180)
■ לרווקלמיפות רציניים/ות וברמה גבוהה!!! דוברי/ות אנגלית, רוסית/ות, סטודנטים/ות צעירים/ות וגיל הזהב!!! "ליידי אף". 02"635834 (#22267)
■ באו ומצא לדרך, לאס הביטחון!!! לנישואים מאושרים!! לטוני. 03"719042 ,03"720032 (#23848)
■ חישבו. האושר לעומת כסף?? לאושר אין מחיר!!! לכסף יש!!! לנישואין מאושרים!!! 03"720032, 03"719042 לטוני. (#23863)
■ הבדידות היא כמו "סרטן", גם את הסרטן מנצחים!!! לנישואין מאושרים!!! . 03"719042, 03"720032 לטוני. (#23867)
■ אין צורך להמתין מראש לתשלום כאשר מזמינים את "עלוני קשר". עלון הפנויים/ות, המסודר בישראל, לפרטים ההזמנות: 03"733994 ,04"446023, 09:00-21:00 (#3865)

בן-זוג
■ אקדמאי 48/184, אירופאי (מתגרש), למטרה רצינית, ת.ד. 2264, קרית-אונו. (#3637)
■ סייס, 31/185, ברצינית וחוסר בה לציין טלפון. ת.ד. 5444 הרצליה. (#3709)
■ פרסי 38/180, למטרה רצינית. ת.ד. 8243 ת"א. (#6818)
■ לרציניות נאות ומשכילות, אקדמאי, יפה ונאה 30/180, מהנדס מקסים 27/183, תעשיין גדול 40 "אתר" 03"296024 (#10659)
■ נאה 52/180 מסודר באירופאית רצינית, נאה ומסודרת, אפשרי גם חושבת חוץ דוברת צרפתית. לציין טלפון למגוב למעריב חיפה ל- 509 (#11095)
■ אקדמאי 54, פנוי, תושב המרכז. ת.ד. 36693 ת"א. (#14980)
■ פרטי שמח בנמו 40/175 באזה, ת.ד. 1539 ת"א. (#17484)
■ רווק, אשכנזי, משכיל ומסודר, בתוחה הירדה עד 42. ת.ד. 16528 תל-אביב. (#18277)
■ דתי – ערבי, השכלה גבוהה, 49, ת.ד. 36883, ת"א. (#18739)
■ אלמן מבלמה, מסיטר בייא ומסודר, דתי ותרבותי באשכנזייה דדמה, נאה המה ת.ד. 2450 ירושלים ל-562 (#19488)
■ אקדמאי אלמן 47, דוקטור 49, תעשיין 57, "אתר" 03"296024 (#19787)
■ צבר מסודר חינוני, 51/170, גרוש, מבוסס, בנאה ושלוליה לקשר רציני, ת.ד.פ. 35176, תל-אביב. (#20425)
■ סטודנט (בירושלים), 25/172, צבר, מעוניין באיכותית, לקשר רציני. ת.ד. 3307 גבעת עליית ופרקי. (#20538)
■ אקדמאי, מסודר, 170/37, נאה – באיכות ומשכילה. ת.ד.פ. 509, ראשל"צ. (#20897)
■ אלמן דרום אמריקאי, 54, במשכילה ורגישה, ספרדית ועברית. ת.ד. 1334 ת"א ל-00721. (#21002)
■ אקדמאי, 27/178, נאה ומסודר, במתאימה. ת.ד. 30201 תל אביב. (#21546)
■ 30, אקדמאי, עצמאי ומספורטיבי במתונה אמינות, רצף אקדמאית, לקשר רציני בלבד. ת.ד. 48735 ת"א. (#21856)
■ (פרסי) 32/183, נואמר, משכיל, במתמונה. ת.ד. 2046, המדרן. (#22077)
■ 172/30 אירופאי, רווק, אינטלקטואלי, נאה ומסודר. ת.ד. 1186 הוד-השרון. (#22492)
■ רווק דתי, נאה, בינה שחורה, בן 28/180 ממוצא אירופאי, מבוסס, מעוניין במתאימה. לת.ד 4482 ת"א, מיקוד 61044 (#24648)
■ אקדמאי, אירופאי, מסודר, 29/178, נאה – מהנדסת, רופאה, מנעלת, ע"ה-רציניות. ת.ד. 39407 תל-אביב. (#3462)
■ דרום אמריקאי, 30, רווק, אקדמאי, במתאימה. ת.ד. 4375 מיקוד 91042 ירושלים. (#5695)
■ מושבניק אלמן, 52, אירופאי, מעוניין במושבניקית. ת.ד. 2108 חיפה. (#6225)
■ מהנדס 33/171 לנישואין באקדמאית, רווקה המגה (אשכנזיה), 27-28, רצונה, לת.ד. 44741 חיפה. (#6257)
■ מבוגר ומסודר מעוניין במתאימה לנישואין. ת.ד. 398 חדרה. (#6448)
■ לפנוי, נאה, משכיל ומשפחתי (עד 63) אקדמאית אוהבת חיים. נאה ומבוססת, ת.ד. 2172, ת"א (#6952)
■ אקדמאי, נאה, 36/170, גרוש, מעוניין באקדמאית. ת.ד. 3491 יפו, 61081 (#7140)
■ מהנדס אלקטרוניקה, 29/175, המגשש דרכו לחיי, ביפה וחכמה שתסכום. ת.ד. 801 באר-שבע. (#7143)
■ מהנדס רווק בן 34, איש ביטחון, מעוניין ברווקה. ת.ד 20050, ת"א ל/526. (#7238)
■ רואה חשבון, 28/175 במתוחה, ת.ד. 45924 חיפה ולציין טלפון. (#7549)
■ רווק 33/168, מסודר, ברווקה 25-30 להיות באירצות הברית. ת.ד. 20050 ת"א ל 522/ (#7806)
■ לאנשים רציניים!! אתה/ה ראש לבבי משפחתי, מחפשים להכיר בבן/ת זוג, מבית טוב, רציניים לנישואין אלי שלוש שדכן משפחתי, פרטי לא משרדי אמין ובעל ותק. מציע לך הדך להכרות אמיתה, מכבידת הרסית, מאבר פנויים משכילים בעלי עמדה וקשרים בחוץ הגבוה העשמות. לפרטים והשנים: לאלי שלש בביתו הפרטי גם בשבתות: 03"990507 – 03"991949 לא משרדי! (#7877)
■ חובב טבע, מוסיקה קלאסית ותוסיקי (60, בנוחה (50, רצוי + בן קטן. ת.ד. 2325 ירושלים. (#7903)
■ ליעלת חוק באשר את עם, מבין לך צבר גרוש 53/180 03"370414 (#8220)
■ אקדמאי 42, מעוניין ברצינית. ת.ד 36 ת"א (פרסי) (#9250)
■ פרטי – אמריקאי (הוא באירה"ב, 180/46, גרוש, נאה, משכיל ועשיר, מחפש אשה נאה, יפה עיניה בעלת שער שחור ארוך, בגרה אך צעירה ברוחה, חזה ילדים, עד גיל 35, למטרת נישואין. אם את בעלת חוש הומור ומחייכת בקלות, חכה ואינטליגנטית, דוברת אנגלית ומתעניינת בטיסות, טיולים, ספורט, ביקור בהצגות, מוסיקה וספרים, אנא כתבי ושלחי תמונה וטלפון לת.ד. 5331 הרצליה. כל פניה תענה!!! (#10390)
■ רווק רציני, 37, מסודר + דירה, בנשוטות, ת.ד.פ 75 המדרון. (#10548)
■ 38, אנוטנטוריסט מוסמך, טרווק, עצמאי, רווק, דתי, מתעקד בכל הבחינות, גבה ברזל, מחפש לנישואין. ת.ד. ע/1147 באר-שבע. (#10557)

תושבי חוץ יהודים, מסביב לעולם מעוניינים בישראליות משכילות לנישואין. 03"249476 (#10587)

■ פרסי, רווק, נאה, 175/35, מבוסס באה ויפה, להקמת בית, לצרף טלפון. ת.ד. 7157 המדרון. (#10881)
■ גרוש, בלי, 36/174, הרסאי, מסודר, באה רצינית בלבד. ת.ד.20050 תל-אביב, ל- 527. (#11017)
■ גרוש בלי (40) מסודר עובד בשליח, מעוניין בנוגה, אפשר גם קל. ת.ד. 18035 תל אביב. (#11162)
■ נמלט מהשיגרה, (46), עם טלפון. ל-18235, תל-אביב, 61181 (#11297)
■ אקדמאי, 30, מבוסס, באקדמאית, לנישואין. ת.ד. 20050 תל-אביב ל/517. (#11309)
■ רווק, 37, מסודר כלכלית, מעוניין ברווקה לנישואין, ת.ד. 67 רחובות. (#11956)
■ פרטי ורציני!!! אירופאי, תושב, אלמן, (בלי), 50, בדומה, ת.ד. 18006 תל-אביב. (#13367)
■ רווק, 30/172, אקדמאי, באקדמאית לקשר רציני. ת.ד.פ. 36670 תל-אביב. (#13371)
■ רווק 172/47, חכם, סימפטי, רציני, עשיר. ת.ד. 36330 ת"א. (#13630)
■ פרסי 63/170, משכיל, מסודר, אירופאי, ספורטיבי, יעניק אושר ואהבה לצעירה, נאה ומסודרת לנישואין. ת.ד. 766 בת-ים, רמות-יוסף. (#13887)
■ אקדמאי נאה, 174/44, למטרב לנשואין היפה ל-508. (#14071)
■ אביר חלומות, נאה, משכיל וקרבוסס 32/172 בדומה. ת.ד 7163, ירושלים. (#14323)
■ רווק, נאה, 30/176, בנאה רציניות, עד 26. ת.ד. 36030 ת"א. (#14570)
■ רווק, 39, אקדמאי, נאה בטובנית למטרה רצינית. ת.ד. 3452 בת-ים. (#14965)
■ דתי המוין, 28/176, ת.ד. 6626 ירושלים, 91066 (#15266)
■ מעוניין באישה 35 -40 מסוגרתה, אשכנזיה. ת.ד. 1334, ת"א 00765 תל-אביב. (#16008)
■ רווק, אקדמאי, 31/170, נאה, רגיש, במזרחית/אקדמאיות למטרות רציניות. ת.ד. 3806 בת-ים. (#16032)
■ רווק 25/156, מעוניין בבחורה רצינית. ת.ד. 2664 המדרן. (#16265)
■ 175/55 גרוש מסודר במתאימה. ת.ד 11086 ת"א. (#16911)
■ ואולי את הבחורה או האישה אשר תהיה מוכנה להנצאק עם גבר עשיר ספשטא טובה. לטלפן: 03"251539 (#16924)
■ גרוש 170/62, נאה, מבוסס, לבבו, עדין, לקשר רציני בלבד, 50-40, לאותך תמונת, נא לצרף תגרג, ת.ד 1334, ת"א, ל' 20080 (#16573)

בדעתו דתיו... מבחר מהדים מקרסים מנוחים לך אבלגתו!!! "עברי-הנפך" 03"330397 (#18762)

■ אקדמאי, רווק, נאה, מסודר 170/26, בשקטה רצינית ואחריות, ת.ד. 19074 ת"א 61190 (#18961)
■ נאה 28/180, בעל אמצעים, לאחר טיפול נפשי, במתאימה למטרה רצינית. ת.ד. 113 רחובות. (#19269)
■ 32/172, נאה ואינטלקטואל, מעניין ברווקה למטרה נישואין. ת.ד. 5147 הרצליה. (#19464)
■ פרטין צבר אירופאי, גרוש, 53/185, איכותי, בעל עמדה, משכיל והתב אוהבים, בתוחה, משכילה ולבבית, לקשר רציני, עד 45. ת.ד.פ. 333 ראשון לציון. (#19608)
■ לאנשים השבונים מטונק להכיר את האינך פרטש/ת בבן/ת זוג המתאימים פנה/י לאלי שלש, שדכן משפחתי פרטי אמין, בעל קשרים חאבר פנוים משכילים ואיכותיים... בבית גם בשבת. 03"990507, 03"991949 (#19611)
■ רווק, עצמאי, 40/170, במתאימה לנישואין. ת.ד. 5525 ירושלים. (#20240)
■ פנוי מעוניין ברצינית עד 58 ת.ד. 3394. ירושלים. (#20269)
■ רווק מרסי, 37/168, משכיל, מוגבר, ברווקה לנשואין. לציין טלפון. ת.ד. 3517 חדרה. (#20318)
■ עו"ד 32, חובב טיולים, צילום ואומנות, מוכשר, חכם, הובב אופקים, נאה, רצוי הבוסס. מתוך עלוני "קשר". פרטים ההזמנות 03"733994 ,04"446023 9:00-21:00 + בשבת. (#20433)
■ עו"ד 39, רווק, דתי, חובב ספרים, קריאה, פילוסופיה ושירה, במתאימה. מתוך עלוני "קשר". לפרטים ההזמנות, חיוגי עכשיו! 03"733994 ,04"446023 (#20527)
■ ארכיטקט 62, רופא 49, מהנדס 55. מהנדס 43, עו"ד 45 "אתר" 03"296024 (#20602)
■ רציני, מהנדס, 167/31, רווק, באקדמאית רציניות, חכמה, רגישה ואומשית. ת.ד. 39130 ת"א 61391 (#20726)
■ אקדמאי נאה ויציותי, 35, גרוש, באה ומיוחדת. ת.ד. 39626 רמת-אביב. (#20836)
■ אקדמאי בביר, רווק נאה, במשכילה אירופאית, נאה ומבוססת, עד 36, ת.ד.פ 22139 תל-אביב. (#20935)
■ רווק, 47, מסודר, ברווקה, עד 37 לנישואין. בצויון טלפון. ת.ד. 2045, ירושלים, ל' 302. (#21142)
■ רווק, 38/177, מעוניין במסודרת נאה, למטרה רצינית. ת.ד. 17259, תל-אביב. (#21217)
■ בחור נאה, 70/24, למטרה רצינית. ת.ד. 434, פתח-תקוה. (#21336)
■ 27, רציני, דתי, מתחשב, משפחה טובה ומבוגרת, ברצינית לנישואין. ת.ד. 6136 ירושלים. (#21837)
■ גרוש, 35/175, מבוסס, בעל חבר, באה פשוטה והבטבטית. ת.ד. 28361, תל-אביב. (#22000)
■ אקדמאי גרוש 33/168 נאה ומבוסס, ברצינית. ת.ד 22362, תל-אביב. (#22073)
■ עצמאי מקליפורניה, מבצע לך חיים טובים, מעוניין בבחורה 30-25, נאה צנועה, דתיה, לצרף תמונה. לת.ד. 2150 ירושלים, ל- 563. (#23172)
■ מהנדס מושבנים מקסים, 29, תעשיין יפהפיותאר, 30, רופא גבוהה, 38. "אתר" 03"296024 (#23668)
■ לא להתמקטים מחפש/ת בן/ת זוג אמינים ובעלי רמה... לנישואין פנה לאלי שלש שדכן משפחתי פרטי, לא משרדו!! אמין, בעל קשרים ותנויים איכותיים... בבית, גם בשבתות. 03"990507, 03"991949 (#23694)
■ צעירה מעוניינת להכיר ולהתחתן? שיעמך!!! המדדש להוליטית ולטמדודויות 17-25 בחינום!!! התקשרי לטוני 03"719042, 03"720032 (#23858)
■ רווק 38/175 מסודר נחמד ופרטי במתאימה רצינית למטרה רצינית. ת.ד. 1021 פתח תקוה. (#24019)
■ ישראלי החי בניו-יורק, (שוקל חזרה לארץ), 40/172, מסודר, גרוש, אקדמאי, מעוניין באשה עד 7118 ת.ד. ר"ג. (#24068)
■ גבה (מתפקד) מקסים – רווק, 32/170, במתאימה לנישואין!!! ת.ד.פ. 5222 המדרן. (#24242)
■ 37/183 רווק נחמד, בנאה. ת.ד 16062, תל-אביב. (#24296)
■ נאה ויציותי (72), באינטליגנטית. ת.ד. 1334 תל-אביב, ד/ 00994 (#24356)
■ לטעמקום!! – ולשטמים!! באר מה להכיר בחורים רציניים לישור אישי!!! התקשרו למוני: 03"719042 ,03"720032 (#24406)
■ במקום לשמור את הראש – הרי כן בכוחים הוקוה התקשרי למוני: 03"719042 ,03"720032 (#24408)
■ בס"ד: לא טוב היות האדם לבדו... בחורים הבאים לשידוני מניח!!! 03"719042 ,03"720032 (#24417)
■ לוי בן בן 39/180, מסיבות שונות מקיים מבוטחו לאומי, עם הורים מבוגרים שטובבים לעזור. מחפש מתאימה באותו מכב"שביל הזהב" – 03"9613105. ת.ד. 245 ראשל"צ. (#23002)
■ אקדמאי 26/185, מרשים + דירה בדומה, אשכנזיה ממוחדת +, ת.ד. 20050 ת"א ל-526/א. (#6801)
■ מזהה רווק מבגר ולעזין 39/168 (בינה שרגה) מבוסס ברווקה נאה לנישואין. ת.ד.פ. 36355 תל אביב. (#19297)
■ מקסים, בן שנתיים + אבא אקדמאי, 42/175, רוצים בית חם. ת.ד. 2299, קרית אונו. (#21750)

"קשר אסטרולוגי" לבני/ות מזל גדי בהתכתבות פרטים. 02"720429 (#20642)

■ פרסי, 167/59, עשיר, אוהב מוסיקה וריקודים, רק למתאימה למטרה רצינית. ת.ד. 36891 תל-אביב. 61368 (#13874)
■ חובב אמנות, טיולים לאו וקלאסית, ספורטיבי. מסודר במתאימה. (עד 30). ת.ד. 291 תל אביב. (#6732)

בת-זוג
■ אלמנה.. 39, משכילה, נאה, מסודרת, ברציני עד 46. ת.ד. 3486 פ"ת. (#3951)
■ רווקה 23, דתיה, אקדמאית, רצינית, רגישה, איכותית, מעוניינת ברציני המתאים לנישואין. ת.ד. 20050 תל-אביב ל/524. (#4787)
■ רווקה 23, נאה, אקדמאית, איכותית, רגישה, מיגבלה בראיה, מעוניינת ברציני המתאים. ת.ד. 20050 תל-אביב לכלים ל/523. (#5160)
■ תיירת נאה משוייץ, מבוססת, אלמנה, תרבותית (גרמנית, צרפתית), מעוניינת בסימפטי, 50-60. ת.ד. 1334 תל-אביב 20194/ל. (#7296)
■ דתיה נאה ומשכילה, 30/170. ת.ד. 243 פתח-תקוה ל-א'. (#8146)
■ אלמנה איכותית, ברציני 68-72. ת.ד. 1334 ת"א 00811. (#8690)
■ אחות יפה ועשירות, 45, אשת עסקים יפהפיה, 53 (במשכיל ורציני). "אתר" 03"296024 (#11042)
■ פרטי, אקדמאית, רווקה, סימפטית, 25 דתיה, איכותית ותמונה, ברציני ומתאים עד 32. ת.ד. 20030 ת"א, עמוד ל/516. (#11506)
■ נאה, אמריקאית מהמבריה, אינטליגנטית, עצמאית 55, מתאים לנישואין, הגונה, אבלות הכרויות הנוכן לגור בארה"ב. השהנה נפחית התמונה לת.ד 3434, תל-אביב 61033 (#14282)
■ קטנית, 36, גרושה בלי, ספורטיבית, נאה ומשכילה, שולחות הון ללבו של גבר מרווק המשכיל וחבר בעל טיולים בעלים, גיזה ובית. ת.ד 279, בנימינה. (#16610)
■ גרושה (בלי), אקדמאית, נאה, 38/170, בפזות, רגיש, לקשר רציני, ת.ד.פ. 433, תרציונה. (#18473)
■ אקדמאית, 165/44, באקדמאי פנוי והיגשי, עד 53, למטרה רצינית. ת.ד. 7738 המדרן. (#19802)
■ אלמנה אקדמאית, 164/57, בגר באה ורציני עד 62. לת.ד. 4496 ל-959 חיפה. (#20483)
■ נאה איכותית ומצודה, מחפשת אותך הרופא אינטלגנט, נאה ומסודר 42"52. ת.ד.פ. 367 רחובות. (#20697)
■ אקדמאית נאה, 31/163, באקדמאי נאה, רציני. ת.ד. 90 כפר-סבא. (#20799)
■ אלמנה דתיה, אירופאית, 60, נאה, במתאים, דתי. ת.ד. 31072 תל-אביב. (#20874)
■ רק אם אתה רווק/גרוש, בלי, מצויין, ואתה מגלר באמת, בגיל 33-43, כתוב לרווקה נשית ומחמדה, 36/160, מראית צעירה מאוד. ת.ד.פ. 37060 תל-אביב. (#21144)
■ מעוניינת בבן 40-45 למטרות רציניות. ת.ד. 627 רחובות. (#22074)
■ בת 27/165, אקדמאית מוסדרה ונאה, מחפשת בחור טוב, אקדמאי ונאה, למטרת נישואין. ת.ד. 6224 הוד-השרון. (#23588)
■ רווקה, באירופאי גבוה, אינטליגנט ומבוסס, עד 37, רציני בלבד. ת.ד. 2011 המדרון, עמוד א'. (#3500)
■ אלמנה אקדמאית (52), בתבר לחיים, רציני וטוב לב. ת.ד. 20050, ת"א, ל/525. (#3626)
■ נאה מאוד, חמימה ומשכילה, 165/30, גבוהה, משכיל ונאה. ת.ד. 33212 ת"א. (#3640)
■ 166/31, נבונה + חוש הומור, למטרה רצינית. ת.ד. 04210 רמת-גן. (#6228)
■ רווקה נחמדה, סימפטית, 30/145, חיננית, ברציני. ת.ד. 245 ראשון-לציון. (#6408)
■ אלמנה נאה מסודרת אקדמאית, 53/161 מעוניינת בתואם לקשר רציני, לציין טלפון. ת.ד. 25007 תל-אביב. (#6716)
■ משכילה, רווקה, 47/170, מסודרת, באשכנזי, 55, לנישואין. ת.ד 5293, תל-אביב. (#6806)
■ אלמנה, 50, נאה, בבן 50-60 ופנוי, ת.ד. 45816 חיפה. (#6992)
■ פרסיה, דתיה טובה ונאמנה 51, מעוניינת ברוני. ת.ד. 3305 באר שבע. (#7005)
■ יפהפיה 30 בודדה, אביב תדיב. ת.ד 39128, תל-אביב. (#7364)
■ דתיה, בדוי אשכנזי (28-24) לנישואין. ת.ד. 16996 תל-אביב. (#7563)
■ רווקה דתית, תמודה, 30, ברווק דתי, נאה ומשכיל, למטרה רצינית. ת.ד. 29592, תל-אביב. (#7725)
■ אקדמאית, סוגה מאוד, עדינה ונבונה, 37/168 באקדמאי בעל ידע, מתחיים, הוגן ותבונה לנישואין. ת.ד. 1613 תל-אביב. (#9043)

[illegible]

לך על בטוח לוח מעריב

■ אלמנה, 60, נאה ומשכילה, מחפשת את הגבר המבין עד 68, לציין טלפון. ת.ד. 742 כפר סבא 44108 (#9189)

■ 30/175 באיש שמנן לסוד בפרטיות. ת.ד 36960, תל-אביב. (#9345)

■ לחברותא, אקדמאית, 31/172, נאה, אינטליגנטית ומעוניינת בנודאים לנישואין. לציין טלפון. ת.ד. 3037 תל-אביב לעדי. (#9408)

■ אלמנה נאה ותרבותית, באלמן 70, כשותף לנסיעה לחו"ל. ת.ד. 51657, תל-אביב. (#9475)

■ אינטלקטואלית, אירופאית, 55/168, מסודרת ונאה, באיכותי, לציין טלפון. לת.ד. 11541 תל-אביב. (#9723)

■ 59 אוהבת אמנות, מבוגרת מיני בעדין. ת.ד 7707 "אור" חיפה. (#10151)

■ אקדמאית 37 גרושה + בנה, נאה ברציני, איכותי וגבוה מאוד. ת.ד.744, פתח-תקוה (כ). (#10473)

תושבת חוץ יהודיה מסביב לעולם, מעוניינת בישראלים משכילים לנישואין. (#10592) 03-249476

■ אמנית, בנמוי עד 50, מ-1.75 מטר. ת.ד. 6843 חיפה. (#10822)

■ גרושה 178/40, תרבותית ומשכילה, הופעה מרשימה בגבר דומה, לכתוב בעברית/אנגלית + טלפון. ת.ד. 46214 חיפה. (#10875)

■ גרושה, 54/163, איכותית, בהרבה בנוי ועדין, ת.ד. 47, רמת-גן. (#10906)

■ הרשמה היום!! גברים משכילים רציניים 28-75 במשרד שידוכים בכרמל, בנות זוג מתאימות!! (#11075) 04-330533

■ אירופאית, אחות, יפה, גרושה בלי, באשכנזי 55-45, כ"ל, לנישואים. לת.ד.ב 30251 ת"א (#11150)

■ לרגיש המבון והפנוי, מסתיימה פניה, (33, ת.ד. 59 קרית-ים. (#11272)

■ אקדמאית אוטקטיבית 38/160, מבכה לאקדמאי איכותי ותרבותי. ת.ד.פ. 18213 תל אביב (#11740) 61181

■ גרושה, 165/46, מחולק, מבוסס, בן בן גג, רציני, לחיים משותפים. ת.ד 2391/382 ירושלים. (#12695)

■ אקדמאית נחמדה, 36, באקדמאי, לקשר רציני. ת.ד.פ. 8493 ת"א. (#13409)

■ שנון, משכיל, פנוי, מעוניינת פגישה, 36, ת.ד. 4540 חיפה. (#13612)

■ במשכיל רווק ונבוה, מעוניינת רווקה 26/172. ת.ד 4540 חיפה. (#13654)

■ 30/167, נאה, תרבותית, מסודרת, ברציני בלבד. ת.ד. 36925 ת"א. (#13849)

■ מסודרת ואנטליגנטית בנושאים, 69, ת.ד. 384/550, פתח-תקוה. (#13928)

מבצע לשנה החדשה!! הרשמה לגברים חינם!! "עבודה-המכן" 03-330397 (לזוג הדחוי) (#14021)

■ רווקה, 30/160, נאה ומשכילה, בסולידי לנישואין. ת.ד. 5133 רמת-גן. (#14295)

■ אלמנה, נאה, 57, ברציני ומבוסס. ת.ד. 4285 ת"א. (#14416)

■ רווקה 38, מסודרת, מעוניינת ברציני. ת.ד. 12069 תל אביב. (#14631)

■ רווקה 32/160 אקדמאית ברציני ומעוניין. ת.ד. 474 כפר סבא. (#15112)

■ רווקה, 169/38, מלאת, רצינית, רצוי מושביב משכיל לנישואין. ת.ד. 2104 רחובות. (#15165)

■ רווקה, אקדמאית, נאה 27/179, ת.ד.31788, תל-אביב. (#15382)

■ רווקה 28/170, אקדמאית, יפה ונחמדה, באקדמאי, נאה, גבוה, אשכנזי, פנוי, לסכת לנישואין. ת.ד. 2622 תל-אביב, עבור א'. (#15528)

■ רווקה, 29, נאה ורצינית, מעוניינת ברציני, ת.ד. 8577 ירושלים. (#15748)

■ אקדמאית, גרושה + 1, (40, לנישואין, ת.ד. 7621 ירושלים. (#15796)

■ רווקה 33/150 נבה, בבחור לנישואין. ת.ד 3712, בת-ים. (#16964)

■ דתית, אירופאית, רווקה, 28/165, אקדמאית, נאה, בנחמד איש. ת.ד 274 גבעתיים. (#18077)

■ 52, אירופאית רווקה ומאורגנת, בנושאים, ת.ד. 3260, ת"א. (#18528)

■ גרושה + 38/176, נאה מאוד, מעוניינת ורגישה, בגבוה ומתאים. ת.ד. 31620 תל-אביב. (#18628)

■ רווקה, 37/168, ברציני ומשכיל, לציין טלפון, ת.ד.פ. 29198, ת"א. (#18744)

■ נבנת 40/160, ברציני עד 48. ת.ד. 20050, תל-אביב ל/515. (#18775)

■ מדעפון 38-38-38, שרות לקבלת מודעות בטלפון ללהודעות, בכרטיסי אשראי: ויזה, ישראכרט ודיינרס: מדעפון, 24 שעות ביממה. 03-38-38-38 (#19026)

■ רווקה, 28/158, משכילה, ברציני לנישואין. ת.ד. 39672 תל-אביב. (#19173)

■ לאנשים חושבים מחוץ להיפש/ואינך פוגש/ת בבן/בת זוג המתאימים? פנה/י לאלי שלוש, שדכן משפחתי פרטי אמין. בעל קשרים ומאגר פניים משכילים ואיכותיים... בבית גם בשבת. (#19612) 03-990507

■ פרטית רווקה 33/169, איכותית, נאה, משכילה ומסודרת ברציני ומתאים לנישואין עד 44. ת.ד.פ. 595, ת"א. (#19613)

■ אקדמאית בלונדינית יפהפיה ואמידה, 46 (במשכיל ונאה). "אור" 03-296024 (#19677)

■ אקדמאית גרושה בת 36, נאה, רצינית, איזוטית, מעוניינת בנודאים עד גיל 45. ת.ד 50462, תל-אביב. (#19691)

■ 50/169 פנויה צעירה, מצליחה ואמידה, מעוניינת בבן-זוג דומה, טוב מזג, תם, בעל אישיות קרובה. ת.ד. 5278 קרית-ביאליק 27151 (#20070)

■ אלמנה 39/160, בלי, נאה, לנישואין. לציין טלפון ת.ד. 1334 ד'/00794 ת"א. (#20119)

■ 32/172 נאה, בדומה רציני. ת.ד.151 מכ"ב (#20140)

■ אלמנה, 60, באינטלקטואל כדין ורציני. ת.ד.פ. 6191 הרצליה. (#20154)

■ נאה 46/184 מעוניין בבת-זוג 38-40, ת.ד 6382 אשדוד. (#20261)

■ אלמנה, בת 43 + ילד, רגיל 7 ואינטליגנטית, בדומה. ת.ד. 7579 ירושלים. (#20372)

■ רופאת שיניים 28, נאה, חטובה, עדינה חובבת ספורט, טיולים, טבע, ים, רגישה, ישרה ורצינית, בנושאים... מתוך עלוני "קשר". פרטים והזמנות 03-733994 ,04-446023 21:00-9:00 + בשבת. (#20411)

■ לביאה נועית 21, כנה, רצינית, אוהבת מוסיקה, טיולים ובילויים, ברציני, רגשטי, נאה במוחו, בעל עבודה ועיסוק מעניין... מתוך עלוני "קשר". פרטים והזמנות 03-733994 ,04-446023 9:00-21:00 + בשבת. (#20468)

■ אקדמאית 37, גרושה חובבת אמנות, מוסיקה קלאסית ומודרנית, תאטרון, טיולים, ספרות וריקודים. נאה, נשית, עדינה וכנה... מתוך עלוני "קשר". לפרטים והזמנות חייג עכשיו: 03-733994 ,04-446023 + בשבת. (#20501)

■ בלונדינית יפיפיה, משכילה ומיוחדת 25, תעשיינית, יפה וחטובה 32. "אור" 03-296024 (#20595)

■ איכותית (36) גרושה + 2 בנוסף תי ואיכותי. ת.ד. 65055 תל אביב. (#20707)

■ פניה נאה אקדמאית בנמוי משכיל, רציני ואירופאי, 45-55. ת.ד. 39 רמת השרון. (#20920)

■ אם אתה עדיין מתרגש מדברים, ויודע לחלק את אשר אתה חש, אם שיחות נפש אינן מרתיעות אותך, ואם עצמת בדרך לבחון דברים בחופש, אם נאה אתה ואם פנוי, נא כתוב לנאה 43/173, ת.ד. 39590, תל-אביב. 61394 (#21050)

■ אירופאית 46/1.65, מסודרת ומשכילה, מתעניינת בנושאים רוחניים, לקשר רציני ועמוק. ת.ד. 5109 הרצליה (בפיו). (#21523)

■ נאה ואינטליגנטית, 55, בנוי אים לנישואין. ת.ד. 4496 ל970 חיפה (אפטרי קיבוצניק). (#21611)

■ אלמנה יפה, אקדמאית, 65/160, מבוססת בכל ונהגה לב, דירה מפוארת באזור עירית תל אביב. מחפשת רופא רציני מסודר לבית חם. טל 75"68 .03-9613105 (#21612)

■ נאה, נעימה ואינטליגנטית, גרושה +, מעוניינת בפנוי, מיוחד, משכיל, נאה והומפטי, בשנות ה-40. ת.ד. 26239 ירושלים. (#21654)

■ לרציני! בגבר, אמין מ-35. אקדמאית, מיוחדת. ת.ד. 6186, הרצליה. (#21842)

■ גרושה אקדמאית, 175/44, בבדרמה. ת.ד. 21176 ת"א (#22030)

■ אקדמאית דתית 36/173 נאה, רגישה, בנשכיל דתי עד 45. ת.ד. 16218 ירושלים. (#22031)

■ אקדמאית, 36, נעימה ואיכותית בדומה לקשר אמיתי ורציני ת.ד. 21359 ת"א (#23360)

■ פרטי, רווקה דתית נחמדה, 26/165, ברווק אקדמאי דתי (כיפה סרוגה), נחמד ונבה, 27-31, לקשר רציני בלבד. ת.ד. 2254 בני-ברק. (#23553)

■ אקדמאית, רווקה, 31/170, מרשימה ואינטליגנטית בנושאים הרציני. ת.ד. 16280 תל-אביב. (#23559)

■ אדוני, אם אתה בודד ובגילאי 60-70, בוא והתפכח. מכי יראה להביך לך אשה טובה, מבינה ומסייעת להמשיך הדרך!! (#23602) 03-720032 ,03-719042

■ אלמנה נחמדה מסודרת, בנמוסדר אירופאי, 65, 16416, תל אביב. (#23678)

■ לא להתעקשים מנסה/ת בת זוג אמינים ובעלי רמה... לנישואין פנה לאלי שלוש שדכן משפחתי פרטי, לא משרד!! אמין, בעל קשרים ופניים איכותיים... בבית, גם בשבת. 03-991949 ,03-990507 (#23692)

■ בחורה נחלק לך את ההרשמה בתשלומים נוחים, העיקר שתמצא תן!! 03-719042 ,03-720032 למ"ר. (#23850)

■ אתה לא פריאר של אף אחד – נכון!! אבל מה עם החתונה?! 77 וחר שואים מאושרים גם לך מגיע!! 03-719042 ,03-720032 למני. (#23853)

■ אקדמאית רווקה, לבבית, 165/30, מרשימה, 5010 רמת-גן. (#24146)

■ במקום לשבור את הראש – הרבן מכירים להזה והנקשר למני. (#24410) 03-720032 ,03-719042

■ להתחתנו!! – לשמחתינו!! באו להכיר בחורות המחוזות והרצויות לנישואים!! התקשרו למני: (#24412) 03-720032 ,03-719042

■ במ"ר: לא טוב היות האדם לבדו... בחורים הבאים לשידוכי מניה!! (#24414) 03-720032 ,03-719042

"קשר אסטרולוגי" לבני/ות מזל בתולה בהתכתבות פרטית. (#20652) 02-720429

■ כש..."י היפה והנשגבה בעומקים, השמים מחייבים. לאמתי 60 !ג. בת.ד. 20050 ל509/ ת"א. (#21585)

■ אינטליגנטית, נאה, 24/174, בדומה. ת.ד. 20050 תל-אביב, לסט' ל/530. (#10726)

■ 58, אלמנה, נחמדה, סימפטית ומסודרת, לרציניים בלבד. ת.ד. 9443, תל-אביב. (#18804)

הכרויות

■ אקדמאי נאה, תרבותי ומבוסס (37/180) במסקית תרבותית לאירופאית, קשר איכותי אפשרי, וחטיבה ודיסקרטיות מובטחות. ת.ד.פ 46423 חיפה. (#8754)

■ 45, נאה דיסקרטי, בטובת נפש. ת.ד. 18210 ת"א. (#11416)

■ קבלן לא פנוי בבהותה נאה לידידות וטיולים, חטיבה מובטחת. לציין טלפון. ת.ד. 8139 רמת גן. עבור "רון". (#20565)

■ נשוי, נאה, 178/31, בבלאה לאינטימיות ת.ד. 9019, תל-אביב. (#20774) 61050

■ רווק, נאה, 30/180, במבוגרת גרושה, לידידות ויותר. ת.ד. 177, קרית-טבעון. (#21321)

■ משכילה ומיוחדת בדומה ציונית אחריב. ת.ד. 18123 תל-אביב. (#22196)

■ נמלאי אקדמאי אלמן, להיכרות באישה משכילה, בעלת אופי ספורטיבי, מסחתי לבילוי בערב וטיולים. ת.ד 2354 קרית-אונו. (#24617)

■ נאה, 22 בנשים לאינטימיות. ת.ד. 7727 רמת גן 52176 (#2672)

■ אקדמאי 38/178 נאה, בינה אפשרי לא פנויה, לציין מספר טלפון. ת.ד. 611 פתח-תקוה. (#3336)

■ לא פנוי, 42, משכיל, נאה וסולידי, בידידה לאינטימיות. ת.ד. 31732 תל-אביב. (#6682)

■ אלטרנטיבה מיספת להכרויות ב.ס.ק. טלפון: 03-863366 ת.ד. 36964 (#6798)

■ פנוי, בשתלמנית לבילוי התכתבות אירוטית, חטיבה אפשרית. ת.ד. 46572 חיפה. (#7494)

■ צעירה אלגנטית ותוליות ואוהבת מתוחות, בבורר המסוגל לסמה על צרכיה ולהגות מייהנותיה. ת.ד. 37089 ת"א. (#11830)

■ נמלה עתירות פותר בעיות ומרגיע עצבים. לזוה. 03-450679 (#12957)

אירופאי נאה ובעל נשמה איש עסקים בארץ ובחו"ל 36/178 (לא פנוי) יפנק ויעניק לצלע הארבזה את החוסר לה. ת.ד. 29848 תל אביב. (#14236)

איש עסקים אמיד ונאה, לא פנוי 37/175 בידידה היודעת רגש סהר, לקשר חזק ואמיץ. ת.ד. 2371 תל אביב. (#14300)

■ איש עסקים, אמיד ומדייב לבילוי דיסקרטי + תמיכה. "רפי" (#15376) 03-249588

■ לא פנוי, נאה ולהוט, לך וחם אמיק הכוח. ת.ד. 31166, ת"א (#17020)

■ בשמונים אלפ - השעונים לערך עד בחורות/ים מ- 17-25 לזוג צעירים/ות, משכילים/ות, להיכרות – ולהוצלת דיעות תאוטונית. ת.ד. 31451 תל-אביב. (#18904)

■ נאה, 40/178, ביתראש קיבוץ לקשר משמעותי ורציני. ת.ד. 33657 תל-אביב. (#19079)

■ "דייב" – ליווי למנהלים ותיירים. 03-377911 13:00-13:00 (מקבלים מלהזות. (#19100)

■ אלמנה אטלנטית נאה, מבוססת, מעוניינת בנמוי וסימפטי 70-75. ת.ד. 48 תל-אביב. (#19392)

■ שרות לקבלת מודעות בטלפון ללוח "מעריב" בכרטיסי אשראי: ויזה, ויזה + 30, ישראכרט ודיינרס: 03-227117 ,03-227118 מתוך רצון "פורסום-אירואל". (#19662)

■ אקדמאי בכל 40/178 במשמה הבינה לטוהרים בבכב הגדל. ת.ד 353 הזרבות. (#19840)

■ גבר, משכיל, חפש (60) לאירוניית ביום, נושבת (40) לזמני בה-חגיות ומוסרית. ת.ד. 11465 תל-אביב. (#20751)

■ הכרויות אקסקלוסיביות במוזן רחב. 03-734755 (לנשים חינם) "דורי". (#22961)

■ מבוגר נאה, גבוה, גרוש אוהב ספורט אמנות וטיולים בהרבני העולם, בעל אפשרויות לבלתי מרבבלות גר בוילה יפה. מסגל להעניק לך מהחום אשר בחיים אם את נאה, תרבותית, בעלת הומור ואוהבת להנות מהחיים שבחיים, גיל 40 עד 50, אפשרות חיים משותפים או קשר חזק ואמיץ. כתבי לת.ד. 683 הרצליה (פרטי). (#23756)

■ יפה ואטלנטית בעשיר ודיסקרטי שיאפשר לה רווחה כלכלית והנות חיים גבוהה. ת.ד. 5371 הרצליה. (#23874)

חוגים

■ מועדון לריקוד מקבל מנויים חדשים מעל גיל 16: ליזמר רוקיבה, טיולים, טוס פרטי לכל מנוי, אוירה נהדרת. 052-77992 ,78055 052 ובשבת חוות "לירוך" מושב רישפון. (#16689)

■ ביידל, ברמת-גן, בריכה פרטית, לפני ואחרי הצהרים. 03-730631 (#20696)

■ קורס ללימוד בניה בעץ, עבודה קשה בבית. 052-24339 (#20708)

■ קבוצת למינה במועדון אילת השחר להפעלה חברתית, תוזירות. 03-736934 (#3079)

■ חוגים לפרינה פיסול וך, אריגה, בנטות, ריקמה, חיטוים, ציור משי, סיפור, פיס. 03-256759 (#8758)

■ לאמודים!! 3 שעות של בילוי וליווי בריבות ואינטלקטואליות. 03-723913 (#9162)

■ פרטון – צעירות אקסקלוסיביות לבילוי וליווי (שעות, שרות אמין ודיסקרטי. 03-259654 (#14474)

■ חוג חברתי, תרבותי, והרוורקים, מצרף גברים משכילים בגילאי 45-60, להתקשר לת.ד. 1261 רמת השרון. (#15831)

■ 4 נאות, משכילות ורב-גוניות מעוניינות במשכילים מגיל 45-55 פנויים לפעילות חברתית, חובבתי, ת.ד.פ. 26075 תל-אביב. (#19484)

■ לחוג פניים/יות לגילאים 20-35, 50-35 03-5512590 (#21885)

■ אירגון אורנטי לריקוד, לשתרה מתוח האבים מומחה. 03-383628 10:00-15:00 (#22723)

"בל" שרותי לווי ברמה גבוהה, אקסקלוסיבית, אמינה ודיסקרטית. צלצל אלינו ותשמע בקולך 21:00-10:00, ריינס 23 תל אביב. 03-239880 (#23649)

■ הדריה!!! פנה באהבה ובפרחים – לבודדים/ות בכל הגילאים, ודנה שמחות בעם ישראל!! אני מו אלי בחיים, להתחתנות – מנישים בנסיבות מכובדות מתנהלות כל גיל והנה לנרו לבולם יש בן/בת זוג, לכולם מגיע לשמוח ואושר, (חבל לחיות בבדידות). 03-446087 ת.ד. 31451 ת"א (#5213)

נרשמו לנישואין

הרבנות הראשית יקנעם

■ קטורה אהרן בן אליהו (רווק) מתירים, יקנעם. אהרונאן שולה בת יוסף-טוב (רווקה) ישראל, מושב אביאל. (#24285)

■ יפרח שלמה בן מאיר (רווק) ישראל, יקנעם. אחזון דבורה בת יוסף ז"ל (רווקה) מרוקו, יקנעם. (#24286)

לוח ירושלים

דירות

■ ביתהרנות, 4, דרכישומותי וגינה. באזהל משה, 2½. בלעדי ש.ב.ת. (#7764) 02-533536 (מלד"ן).

■ בהר נוף, בהזדמנות קבוצת לקניה מוזכבת בהוטה וכחה: דירות 4 החל מ-77,000 קוטג'ים 5, החל מ-105,000 אנגלו סכסון (#7073) 02-221161 (מלד"ן).

■ בלב יפה-טסה, 2½, לגלויה, 120,000 דולר, מואת ומרכזי. אבסודור. (#13298) 02-668101

■ בוילה ובבעבוהרקות, מכבר קנק של דירות, מכובות במ' ו "הולילוד-טכנים" טלפון לקבלת הודעות 24 שעות. 3687 02-532131 (#18934)

■ במעלה-אפרים וילה 3 חדרים + מחסן, 37,000 .02-941571 (#19684) 02-717148

■ באתמס!!! הזלה מכירת דירות פאר 5, 4 ,3, מרפסות, מעלית, מוס"ס. בלעדי ל-"אמבסדור". (#10170) 02-668101

וילות ובתים

■ רמת מוצא, בית 6 חדרים, יחידת משנה + עליית גג, גוף גינה גדולה, בלעדי לאמבסדור. 02-668101 (#19283)

■ בית 250 מ"ר + גינה + הסקה + מיטב השכלולים. 02-523053 (#23182)

■ קוטג' תלת מפלסי, מיקום מעולה, סטנדרט גבה. "המשרד לבניינים" 243221, 242377 (#1666)

■ ברחביה! קוטג' מפונון ומואר, 6 חדרים + גינה + מרפסת + ביר סנטס + מוסך. "תיווך זהר" 02-244716 ,02-243386 (מלד"ן). (#6634)

■ למכירה, באיזור שמריהו-לין, וילה יפהפיה, 3 קומות, 4 מפלסים, גינה גדולה משקיפה על עמק ענף כרם. הזדמנות מציאה. 03-611941 (#8106) 052-72064

■ בתלפיות, 7 חדרים קומה שלמה בבניין 3 דירות, חניה מגודרת הסדר. (#9701) 02-422041

■ רמת מוצא, וילה בודדת + נוף, פנורמי. בשכונת החדשה דר משפחה/וב, מפוארת, מבנה שלירת בנושיה ובכוונוות דרכומיות, ועדין, + גג לבניה. הגבולה מקום שקט, ק"ב, ברקומרי, ערבי. "אהוד-נכסים" 02-341827 (#10201)

■ יפין משה, קוטג' 5 בסטנדרט גבה, לקוסנם, נוף לעתיקה. "תיווך פרידמן" 666943 (מלד"ן). (#15875)

■ בתלפיות הישנה, קוטג' חזש + גינה גדולה, כניסה מיידית. (#16389) 690771

■ במקום מכוין!! וילה מטוונת 350 מ"ר + בריכה לבעלי אמצעים רק ב-"שרון". 02-222317-9-9-9 (מלד"ן). (#19713)

■ ברמת בהר-בנוף, וילות 5-6 חדרים, בהזדמנות!! "עטרנר" (#20022) 02-816833

■ בשכונת בקעה משכנות נאר קוטג'ים, 4½ חדרים בסטנדרט בניה גבוה. 02-224181 (#20638)

■ ברמת מוצא, וילה 4½ חדרים, גינה 550 מטר + אפשרות בניה, 190,000 דולר. "קינג דיויד" (מלד"ן). (#21482) 02-661144

■ בתלפיות פנטהאוז מרווח 5, נוף, חניה + מחסן, 40 מדרגות, 155,000 דולר. "קינג דיויד" (מלד"ן). (#21485) 02-661144

■ בקטמון הישנה!!! וילה + אפשרויות בניה נרחבות, 430,000 "כהן". 243105/6 (מלד"ן). (#21914)

■ להשכרה, בגבעת, קוטג' בדו משפחתי, 5 + גינה. "המשרד לבניינים" 248337 (#21939)

■ קוטג', מפואר, וילה 5-6-8, בבקעה. 02-414717 (#22234)

■ וילה + משק ריווחי, בכניסה לירושלים, 145,000. "האמן יוני", 232581 (מלד"ן). (#23334)

■ למכירה בוילה, קוטג' 5, 190 מ"ר, ללא תיווך. 02-763107 (#19170)

קוטג'ים מפוארים ב-"רמת שלום" בשדרות ש"י עגנון (סוף רחוב הפלמ"ח, מול בי"ס לריאו, 6 חדרים + גינה פרטית + חניה + גג מרוצף + קומת שירותים, הגדלה מחסן, חדר הסקה ומקלט. 02-668997 בשעות 9:00-13:00, 16:00-19:00 (#21613)

■ פנטהאוז עק, 5 + מרפסות, מעלית, נוף מרהיב, באזמנה. "אמבסדור". (#8617) 02-668101

פנטהאוזים ודירות גג

■ בטלביה, פנטהאוז, 4, לבכירה, ללא תיווך, גג נוף מסגע, מטבח אמריקאי, מחסן, חניה, מעלית שבת, כניסה מיידית. 03-357028 בערבים. (#20709) 03-768853

■ למכירה קומה חזוי + רשיון בניה, ל-350 מ"ר, באיזור יוקרתי + נוף מסגע, קרוב לכותל והיכל שלמה, 130,000 דולר. 02-714593 (#21506)

■ פנטהאוז מפואר ברחביה, כ-300 מ"ר, כולל מרפסת + כל השכלולים. 02-631771 ,02-431862 (#22606)

קבלנים מציעים

■ בקרית-משה, 4½ + כל השכלולים הסקה דירתית. 02-667244 (#13380) 02-522356

■ במבשרת ירושלים קוטג'ים דו-משפחתיים, מפוארים, 6 חדרים + גינה צמודה. "גד" שלומציון המלכה 4. 02-227775, 02-223840 (#24657)

■ בהר-נוף-מצות דירות מפוארות 5"6 חדרים, כניסה מיידית. "פרץ מהנדסים" 639779, 667993 (#3134)

החלפת דירות

■ בבאר שבע להחלפה לשני חדרים ק"א ב' בירושלים. (#21240) 057-412580

4 חדרים ויותר

■ קטמון הישנה, 4½, שקטה ומסודרת, מרפסות. "אבי כהן". (#2663) 02-228922

■ בקרית-ימון, 6, 140 מ"ר, ק"ק, מיידית, נוף. (#2795) 819394

■ רמות א', 4½, מטבח מיוחד, מרפסת + נוף, שיפורים רבים, 79,000$, פנוי מיידי. 02-862370 (#7052) 02-424690 בחול.

■ במסנרזאב, 5, 1 קמן + מחסן, 14 מ"ר. "יאה" 02-248012 (מלד"ן). (#10884)

■ למכירה דירת 4 חדרים, בנווה יעקב בירושלים, ק"ד + טלפון. (#15695) 02-361308 ,02-361318

■ בפורטים, 2 דירות, 3 כ"א, קומה ארוכה, דרום מזרח, אפשרות לדבר, נוף. 666943 (מלד"ן). (#15985)

■ במושבה הגרמנית, 4 בסימנון ערבי, במצב מצוין, אמבסדור. (#16320) 02-668101

■ ב"גבעת אורנים" 4 + פ"א, ק"ב מחסן, חניה, בחול. 02-667443 (#20097)

■ בקטמון הישנה, 4 מסודרת, ק"ב, הסקה, כיוונים. 02-666647 (#20224) 02-663832

■ בשד' אשכול, 4 חדרים, ק"ד + דוד"ש + טלפון, מיידי. (#21300) 03-358590

■ במצמת זאב, קוטג' 5 + מחסן, מטבח ארונות. 02-868688 בחול. (#21491)

■ בנורובה, 5, הסקה פרטית, דוד"ש, ק"ב, כיוונים. 02-415270 (#21579)

■ בנוגע אשר שקט, 4 דו קומתי, כניסה וחצר פרטיים, מיוחדת, 118,000. 02-283886 (#57)

■ בקרית-משה, 4+ גדולים + מרפסת, כיוונים, במחיר סביר. (#1715) 02-527541

■ בקטמון הישנה, 4 + מחסן, דוד"ש, ק"ב, מרפסות, בלעדי ל-"דאסי". 02-245647 (מלד"ן). (#2761)

■ רחביה!! ע"י קרית הלאום, 5 מפוארים + מרפסת סוכה 40 מ"ר, "בסר בית" 02-639345 (מלד"ן). (#3272)

■ קרית-שמואל, 5 מרווחים, דוד"ש + מחסן, 137,000 במחסן + מע"מ. "בנייני ישקר" (#3380) 02-227414-6

■ 4, בנווה-יעקב 3 כיוונים + מעלית, מפוארת, חייב להסכר. (#3528) 16:00-09:00 03-828556

■ בקרית-משה, ארבעה, שקטה ומסודרת, ק"ב, כיוונים. (#6038) 02-535541 בחול.

■ בעוזיאל, דירת 4 + מחסן, ק"ב, לבניין הגוף. 02-411769 (#6044)

■ קרית-מן, ק"ק, מרפסת, נוף, ארונות, 113,000 דולר. (#6365) 02-714028

■ במושבה השקטה!! פנטהאוז מיוחד, 5, אפשרות ל- 6 + גג גדול ומיוחד + מוסך + מחסן. "תיווך זהר". (מלד"ן) 02-244716, 02-243386 (#6585)

■ באוניה, קוטג' 5 חדרים וגינה ענקית. "אשל-נכסים". (#6881) 02-434896

■ באזור-הבירה 4½ + מרפסות 6 דרופלסי. 02-822531 "אזמון". (#6936)

■ לרציניים!!! קומה בבית-ערבי, 6 + הול + מרפסות + חצר, בדרך חברון. (#7517) 02-719463

■ בבית וגן, לדתיים, 4 גדולים + מרפסת, ק"ב, 02-423756 ,אחה"צ. (#7527)

■ הר-נוף, 4 1-5, כניסה מיידית, בניה מעולה. 234928, 228733 (#7638)

■ בטלביה, 4 מיוחדים, מיקום וקומה נוחים. "ס.א.ק." (#7700) 02-631764 (מלד"ן).

■ בבית-הכרם, 4, ק"א, ארונות קיר + מטבח מסודר. 02-523018 (#8972)

■ בקרית-ארבע, 4½, מוארת, הסקה. 02-961617, 02-528719, לא בשבת. (#9069)

■ ברחוב בית-גן, 4, ק"ב + נוף. (#9456) 02-423926 (לא בשבת).

■ בהר-נוף כניסה מיידית 4 ,74,000 5½ ,96,000 4 פנטהאוז 100,000. "אזמון". (#10222) 02-822531

■ 5 מפוארת + תוספת, בשכונה, 160,000 בלי תיווך. 02-221207 (#10333) 02-639738

■ דירת 4 + מחסן + טלפון, בפיסגת-זאב, 58,000 דולר. 03-735769 (#10351)

■ במרכז הרובע-היהודי, 4, יפהפיה, משופצת, 150,000 דולר. (#11374) 02-282626

■ בגאוסמלנ, 4½, ק"ב, נוף, מזרחת. 02-639359, לא בשבת. (#11620)

■ 4, במושבה הגרמנית, סגנון ערבי, גינה, שקט, סטן שיפוץ, אבסדור. 02-668101 (#13020)

■ ביהודה הנשיא 5, ק"ב מטבח קומפלט, מסודרת, כיוונים. (#14308) 02-665577

■ ברמות 02, קוטג' מסודר + גינה 02-867876 ,02-230687 .102000 (#15708) 02-219238

■ ברמות, 4½, מטבח אמריקאי, מסודרת, פנוי ביולי. 361546 (#16116)

■ ב-מעון" אלפי דירות ללא דמי תיווך. 02-233913, 02-233266 (#16321)

■ פנטהאוז בארמון הנציב 83,000 והרבה שרות 88,000 ללא תיווך, "באור דירות". 02-224179 (#17092)

■ ברמות ג' 5 + גינה בהזדמנות. "מרכז התיווך" 224940, 816575 (#17501)

■ בבית וגן 4 (במקור 3) כניסה נפרדת + גינה + 88,000 (#18094) 02-227262, 02-638878

■ באבו-טור, 4½, נוף לעיר העתיקה + מעלית, 210,000, מפתחות ב-"קינג-דיויד" (מלד"ן) (#18381) 02-661144

■ בבקעה קוטג' 5 + גינה החדר עבודה גדול, בלעדי ל-"קינג-דיויד" (מלד"ן) (#18382) 02-661144

■ ברמות אשכול 4, ק"ב, 3 כוונים, 90,000 02-818932 בחול. (#19307)

■ במרכז, בבנין דו-משפחתי, 7 חדרים, 185 מ"ר, פינתית, כניסה נפרדת, ק"א. 223229 (בחול). (#19468)

■ בית מדורג בבית הכרם (מעל השחר), 5, כרסה 70 מ"ר, מחסן, 190,000. אנגלו סכסון 02-221161 (#19994) (מלד"ן).

■ בארמון-הנציב, 4 + מרפסות, שירותים כפולים, 68,000, ק"ב. (#20016) 02-724066

■ לדתיים בהר-נוף ב', 5,4 חדרים (בסטנדרט גבוה) 02-224181 (#20563)

■ בגילה, 4 + פ"א, חזית, מרפסות, מיידי. 02-414339 (#20998) 02-421089

■ בקרית-יובל, ק"ב, 4 + פ"א, 110 מ"ר, 419083, בערב. (#21064)

■ ברמות, 4 + פ"א ק"ב, מסודרת + דוד"ש ותוספת. 861371 (#21070)

■ ברמות, 4 יפהפיה + נוף מקסים + מרפסות, 72,000, 02-272710 מיידי. (#21115)

■ בגבעה הצרפתית, 4 מפוארת + נוף המוקסן!!! 89000. "תיווך זהר" 02-244716, 02-243386 (מלד"ן). (#21194)

■ בגבעת הבירה, 110 מ"ר + מרפסה, מחסן, כניסה הסקה פרטית!!! "תיווך זהר" 02-244716 02-243386 (מלד"ן) (#21215)

■ ברמת-גן!! 4½ + פ"א ומרפסות + מוסך ומחסן!!! "תיווך זהר" 02-244716, 02-243386 (מלד"ן). (#21231)

■ בקרית שמואל, 4½ + מרפסות ומחסן!!! "תיווך זהר" 02-244716, 02-243386 (מלד"ן). (#21271)

■ אבו-טור, 4 לוקסוס + מחסן + גינה, בנוחיר קודמותי: גם 3½ + מחסן, נוף מלא להר-הבית, המסגד וחומת אבל המחיר, 02-711040 לא בשבת ולא בערבים. (#21437)

■ בנוה-יעקב, בנחדרים 4 + מטבח קומפלט + ארונות. (#21504) 02-854603

■ בהר נוף, 6, נוף, גינה, 100,000, אנגלו סכסון 02-221161 (מלד"ן). (#21640)

■ בבית-הכרם, 4 + פ"א, מרפסת גדולה, שקט, 92,000. "אדם וביתו". 247833, 247853 (#21855)

■ בגבעת-שרת, 4 חדרים + פ"א, ק"ה, 32,000. טלפון: 02-433996 (#21956)

■ בקרית שמואל, 4 + פ"א, ק"א, מרפסת מרוחה, שקט. "אדם וביתו" 02-247853, 02-247833 (#22063)

■ במושבה הגרמנית, 5, קומה שלמה, גינה, טעונה שיפוץ. ס.א.ק. (#22069) 02-631764

■ ברמת-שרת, 4, חדשה + מחסן, ק"ק, מיידי. 02-637143 (#22108) 03-779648

■ ברחביה, 5½, מוארת, נוף, מרפסות, לכניסה מיידית. "טוביה ביר" 02-226231 (מלד"ן). (#22224)

■ בקרית-מנחם 5 + מחסן + מרפסה + נוף. "כהן" 155,000.- 02-243105/6 (מלד"ן). (#22231)

■ בהזדמנות בוילה ב', 4, ק.ב., מסודרת, 02-762246, בחול. (#22288)

■ בסנהדריה המורחבת, 4½ + פ"א, משוכללת ביותר, ק"ב, פינתי + מרפסת. 02-811194 (#22309)

■ ברמות 02, 4, דרומית, נוף, ק"ב, 120 מטר. טלפון: 02-361540 (#22641)

■ 4 + 1 בבית-גן, עקוית, נוף מרהיב. 02-421588, בחול. (#22787)

■ בנווה-יעקב, בהזדמנות, 5 + מרפסת + מטבח אמריקאי. 02-854518 בחול. (#22788)

■ ברמות 02, 4 + מחסן + ארונות, פנוי מיידי. 02-867314 (#23017)

■ בתלפיות מזרח 4 + פ"א, ק"ב, פינוי קרוב. 02-710103 (#23088)

■ בארמון הנציב 4 יפים, מיקום וקומה נוחים. ס.א.ק 631764 (#23138)

■ ברחביה - קומה שלמה, סגנון מיוחד – 240.000 – "לפאייט רחביה". 02-666218/9 (#23159)

■ ברמת-אשכול 4 חדרים גדולים + מרפסת לסוכה, 75,000 דולר. "עטרנר" 02-816833 (#23173)

■ בהר-נוף, 4 חדרים, דרום מזרב, נוף, מסודרת. 536980 (#23180)

■ ברמות החדשה, 4 חדרים ק"ב, 67,000. "עטרנר" 816833 (#23181)

■ בבית הכרם 4 + מרפסות, מפוארת, מיידית. "דור-נוף" 243021 228633 (#23213)

■ בקרית-משה 4 + פ"א, ק"א מפוארת. "דור-נוף" 243021 (#23235)

■ בלב טלביה, 8 מלאים, סודרית. בלעדית ל-ס.א.ק 631764 (#23260)

■ ברמת שרת 4 + נוף מרפסת מדסן דרומית. 02-423708 (#23274) 02-666212

■ באבו-טור החדשה, קוטג' תלת מפלסי מפואר ומיוחד + גינה גדולה, בלעדי ל-"ציונקי" (#23323) 02-221451-4

■ באבו-טור, 3 + 4, נוף לעיר העתיקה. "טוביה ביר" 226231 (מלד"ן) (#23332)

■ בגבעת-שאול , 4, ק"ב, מטבח גדול, מסודרת. 02-533844 בחול. (#23524)

■ האמנם מיוחד!! ל-"מעון" הנוד רון!! ללא תיווך. 233913 02-233266 (#19281)

■ חייבת להימכר, במקרא הדירות, תלפיות, 4 + דירת חדר. 715036 (#7626)

■ בגבעה, 6 ק"ד + מעלית, מטבח מפואר, 87,000, 02-817826 (#10343)

■ ברמת-דניה, 4, ק"ב + טלפון, 02-431891, 02-423462 בערב (#11723)

■ בית-וגן, 5, כניסה נפרדת, 86,000 "גלדיס". 02-412321 (#10200) 02-420821

■ בשטרובטצקי, 5 + פ"א, מזרחת, קומה גבוהה. "ס.א.ק." (#10258) 02-631764

■ בבקעה, 5, מלאים + פ"א, מזרחת, מפוארת. "ס.א.ק." (#10370) 02-631764

3-3½ חדרים

■ נוה יעקב, רסקו, 3 + פ"א, דוד"ש, סורגים, מסודרת. (#4585) 02-851616

■ 3½, ק"ב, שטרובצקי 12 ים, 76,000 דולר. 02-661454 (#7469) 08-261555

■ בהזדמנות!! בשד' הרצל, 3½ דרומית, ק"ב + ארונות. "יאה" 02-248012 (מלד"ן). (#10930)

■ ברמות א', 3 + פ"א, ק"ב, שמרה. 862748 בחול. (#11602)

■ ברמות ג' 3, יפהפיה, דרומית, מפוארת, נוף, דוד"ש. 02-864807 (#15720)

■ בגילה, 3½, 80, יפהפיה ומסודרת + דוד"ש, 46,000 02-639442 (#16702)

■ מציאה!! רמות א' במדריגים, 3 + פ"א. ק"ד, מוארת, 02-526366 (#17672) 02-523112

■ בגבעול ליד קומנדולים, מסודרת + מטבח חדש. 02-421739 (#18709)

■ בהזדמנות, 3, בבר-יוחאי + דוד"ש, מחיר מציאה. 03-674331 שמואל. (#18996)

■ בגילה ה', מיקום מצויין, 3 + רהט, ק"ב 02-762186 בחול. (#19610)

■ בנווה-יעקב 3 + הסקה + דוד"ש + ארונות, קרוב למרכז. (#21508) 02-853808

■ בבקעה, בית ערבי, 3 + מרפסת + הסקה + דוד"ש, מזרח דרום. 02-717777 לא בשבת. (#21609)

■ מיידית, 3, ק"ב, מסודרת, בבית-גן. 424829 לא בשבת. (#23228)

■ מאחורי בית-אלישבע, מיידית, 3½, ארונות, אפשרות יציאה לגינה. 02-247376, בשעות משרד. (#1114)

■ בהזדמנות בגברא מן, 3 חדרים, ק"ב משופצת. 02-663230 (#2529)

■ 3 ברמות בבנין 29 (חדש) ק"ד, נוף. 02-866492, 02-412433 בערב. (#3094)

■ בבית-הכרם, שקטה, ק"א, מזרחת, 85,000 בלעדי. "לבאיית-רחביה" 02-666218-9 (#3111)

■ בבית-וגן, 3, ק"ב + מעלית + מרפסות + נוף + שירותים כפולים. 02-532131-3815 (#3186)

■ ניקנור, 3, מטבח מסודר, כיוונים, ק"ד ואחרונה. 02-667467 (#3889)

■ ברחביה, 3 חדרים כ-4, מסודרת, ק"ב 02-663955 (#4457)

■ בשד' הרצל 3, ק"ק. במעלה ארזים, 4 מסופחות, נוף, ק"ב, אחה"צ. 02-352694 (#6005)

■ בנמולי יפה 3 + דוד"ש + מרפסת ממוזה, ק"ב. 02-639449 (#6298)

■ בפיר קינג 3, מטופחת + פ"א + דוד"ש, ק"ב. 02-711373 (#6328)

■ בגבעה-הצרפתית, 3 + פ"א, מוארת, ק"א 57,000 02-814408 (#6410)

■ בקרית-שמואל!! 3 גדולים, שקטה ומוארת, מסודרת + ארונות, סלון מיוחד + מרפסת + נוף מרהיב דרומי, תיווך זוהר (מלד"ן) 02-244716 ,02-243386 (#6706)

■ בארמון-הנציב, 3, כניסה פרטית, יציאה לגינה. "ס.א.ק." 02-631764 (מלד"ן). (#7709)

■ ברמות ג', 3, ק"ב, מיידית, כיוונים. 02-867384, 03-723310 בחול. (#8071)

בשמעוני 3 חדרים גדולים + הסקה מרכזית. 057-39073 (#8708)

■ בגבעת-שרת, 3½ + מטבח אמריקאי, נוף, משופצת. 02-412667 (#9283) 02-221151

■ ביפה נוף 3 + דירת חדר נפרדת, מקום שקט. 02-523674 (#10435)

■ בגבעת-שרת, 3½ חדרים, 90 מ"ר, ק"ב, הסקה, מרפסת, ארונות, נוף. (#11469) 02-663886

■ בעוזיאל, מטהאוזן, 3, ק"ב, נוף, דרומית, 87,000. 02-421343 (#11655)

■ בשמעוני, 3 + מרפסת סגורה, מסודרת, הסקה. 02-690562 (#12913)

■ בקטמון הישנה, 3, מטופחת, קומה גבוהה, במחיר נמוך, אמבסדור. 02-668101 (#13437)

■ בקרית-שמואל 3, מרווחת קומה נמוכה, 80,000 אמבסדור. (#14310) 02-668101

■ בקרית-מנחם, 3 + מחסן בהזדמנות, ק"ד. 02-228575, 02-413921 מיידית קולומביה 6/32 לראות בערב. (#15345)

■ בפיר קינג, בקעה מסודרת, ק"ה, הסקה, מעלית, נוף. (#15352) 02-712280

■ רמות א', 3, ק"ב, ארונות קיר ומטבח. 862242 (#15493)

■ בקרית יובל בשטרן, 3, ק"א. (#15599) 02-533384, 02-228769

■ לדתיים, 3 בנוה-יעקב, מסודרת, סוכה, סורגים, כיוונים. (#15666) 02-854987

■ בנחרבה, 3, ק"ב + מרפסת סגורה גדולה, נוף. 411729 (#16128)

■ במעלה-ארזים ובקרית-ארבע, דירות 3 חדרים + פינת אוכל + תוספת. 02-961357, 02-351268 (#16198)

■ בקרית מנחם, 3 + מרפסת, ק"א, דוד"ש, כיוונים, ללא תיווך. (#16344) 02-419811

■ בהזדמנות 3, ק"ב, במבשרת ירושלים, ליד קרית-החינוך. 052-39440, 02-828514, 29,000 (#17081)

■ תלפיות אמרהה 3½ דוד"ש ארונות 02-931178, 69,500 בחול. (#17583)

■ קרית שמואל, 3, ק"ב שקט, דרומי. "קפיטל" 532131 (#17646)

■ רחביה, 4, ק"א, גינה, הסקה וכניסה פרטית, שקט. "קפיטל" (#17674) 532131

■ 3½ בבעל השאילתות + 3 מרפסות סגורות, שירותים כפולים, הסקה. 02-524735 (#18634)

■ בארמון-הנציב, 3 + פ"א, ק"ב + דוד"ש, דרומית + נוף. 02-716678 (#19295)

■ בקרית-משה, 3½, דרומית, ק"ב, משופצת, מיידית. 02-531719 (#19413) בחול.

■ בקרית-משה 3 + פ"א + מרפסות, ק"ד + הסקה + ארונות. (#19485) 02-521762

■ בבדוריה 3½ + מחסן, מטבח גדול ק"א, כיוונים. 02-630557 (#19683)

■ למהירי החלטה!! במיקום מצרין 3½ (4) + אפשרויות רק 75,000 "שרון" 02-222317-9-9-9 (מלד"ן). (#19706)

■ מאות רכשו ללא דמי תיווך ב-מעון" 02-233913, 02-233266 (#19755)

■ בתלפיות מזרח, 3, נוף, 45,000, 02-717930, לא בשבת. (#19791)

■ במעלה ארזים 3 + פ"א מיידי ק"ב. 02-351034, 02-352377 (#19806)

■ בסן מרטין 3 חדרים, ק"ב פינתי מיידי, מסודרת. 430757 (#19809)

■ בעוזיאל, 3 חדרים מרווחים + מרפסות + דוד"ש, נוף. (#20045) 02-424214

■ בקרית-משה, 3½ גדולים, כ-4, ק"ב + דוד"ש + טלפון + ארונות קיר + 3 מרפסות. 067-65769 לא בשבת. (#20087)

■ בפלמ"ח, 3 + פ"א, נוף מרהיב, ק"א. 02-223525 במשרד. (#20139)

■ בסן-מרטין, 3, יפה ומשופצת, דוד"ש ושמש, 30,000. (#20145) 02-430119

■ 3, בארמון הנציב, אפשרות לרבה, מטבח קומפלט, דוד"ש. (#20191) 02-715247

■ בשיכון היסכון, בית-וגן, 3½, דוד"ש, ארונות, 02-420206 (#20393) 02-585096

■ במעלות דפנה במזרחת, 3½, טלפון, מרפסות, סוכה. 02-358715, 02-533266 (#20467)

■ בעוזיאל יפהפיה, 3 מרווחים + 3 מרפסות מסודרת, מטבח אמריקאי. (#20839) 02-523738

■ בבריכאי, 3 חדרים, ק"ב + הסקה ביתית. 02-722934 בערב. (#21009)

■ 32,750, בהזדמנות לדתיים, בנוה יעקב, משופצת + מרפסות, ארונות. 02-931725 (#21035)

■ בקרית משה, 3, כ-4, בסביבה שקטה ומרכזית, ק"ב, 80,000 531005 בחול. (#21239)

■ בעיר-גנים, 3, בחזית, ק"ב, דוד"ש, משופצת, מיידית. (#21263) 02-423463

■ במרכז יפה ומרוחת קומה 2½, 75,000 02-381684 בחול. (#21488)

■ בשטרוניצקי, 3 יפהפיה, מטופחת + נוף, 61,000. "שביט" (#21621) 02-232333-4

■ בקרבת היכל שלמה, 3, מיקום וקומה נוחים ס.א.ק. 02-631764 (#21878)

■ בבקעה, בבית ערבי, 3½ + גינה. 714574, לא בשבת. (#21891)

■ בקטמון הישנה 3, ק"ב הסקה דירתית. 02-660707, 02-631124 (#22092)

■ ברמות א', 3 גדולים + פ"א, משוכללת ביותר. 02-863144 בחול. (#22305)

■ הזדמנות!! בבית-הכרם, 3, ק"ב, "בנייני ישקר". 65,000 (#22311) 02-227414-6

■ בקרית-יובל, 3 חדרים, כניסה נפרדת, חצר, מחסן. 02-416851 (#22782)

■ בגבעה הצרפתית, 3, בתוספת + תוספות, ללא תיווך. 02-817730 לא בשבת. (#22798)

■ 3, בארמון הנציב בקשאוי, מסודרת, יפהפיה, כניסה נפרדת. (#22959) 02-721729

■ בשדרות-אשכול, 3½, ק"ב, משופצת, כיוונים טובים. (#23145) 02-821724, בחול.

■ ברמות ג', ק"ד, 3 + דוד"ש + הסקה פרטית מיידית. 04-673691 (#23151)

■ ברמת-שרת 3 + פ"א ק"ה, מעולית, נוף מקסימה. 413628 (#23158)

■ בגילה ב', 3 חדרים. ק"א, חדשה מיידית. 766001 (#23183)

■ בקטמונים 3 משופצת + ארונות, 27,500. "יאה" 02-248012 (מלד"ן). (#23185)

■ בקרית משה 3 + פ"א, ק"א מפוארת. "דור-נוף" 228633 (#23222)

■ תלפיות, 3½ מרוחת, ק"ה, מדאימה לנכה ושקטה. "אבי כהן" (#23233) 228922

■ בקטמון הישנה, 3, ק"א, מרפסת גדולה, שקט, 73,000. "אדם וביתו" 247833, 247853 (#23236)

■ קרוב לתיאטרון, 3, ק"א, סלון גדול, מרפסת, שקט. "אדם וביתו" 02-247853, 02-247833 (#23248)

■ בקרית-יובל (קליטנה), 3 + זמורות בית. ס.א.ק. 631764 (#23253)

■ חייבת להימכר!! במחיר הזדמנותי!! במרכז גן הלל, ק"ב, 3½, מרווחת + 3 מרפסות ר2 כניסות. 422810, 528666, 521985 (#23320)

■ בנוה-יעקב, 3 + פ"א + ארונות, מטבח, מיידי. 02-854854 (#23326) 02-852276

■ בר יוחאי 3 + פ"א יפיפיה, ק"ב + ארונות + שיפוצים. 413927 (#23395)

■ בקרית-יובל, 3 חדרים, ק"ד, נחמדה. 02-431543, 03-731202 (#23522) 03-735594

■ 3 חדרים בשכונת שמואל הנביא + טלפון, ק"א 16183 בערב. (#23531)

■ בשמעוני, מכירה השכרה 3½ ואבן ק"ב, מסודרת, מיידית. (#7674) 02-666787, 02-222639

■ מציאה!!! 29,000, שטרן 3 + פ"א, מוארת, ק"ב. 02-531986 (#15418)

מרשמת מודעת מכירה "בוק" מאחלת לך הצלחה. אך אנא שים לב: גם אחרי שתמכור יוסיפו אנשים לצלצל אליך. אל נא תסיר את השפופרת ממקומה. הדרך היחידה לנתק את הקו מבלי להפריע לאחרים היא: להוציא את התקע מהשקע. (#17026)

■ בתלפיות, מיידי, ק"ב, טלפון, דוד"ש, שיפוצים. 02-431891, (#11700) 02-423462

■ בקרית משה, 3½, ק"ד + דוד"ש, 3 מרפסות (אחת לסוכה). 02-522563 בחול. (#10384)

■ בקרית-יובל, 3, מטופחת, הסקה וארונות קיר, פנויה. 08-464676 (#13882)

■ למכירה ברחוב הל"ה בית מאמן, 3 חדרים גדולים, סביבה שקטה, אופציה למחסן גדול. 02-633182 (#11116)

■ בהזדמנות ב-הר-נוף, 3, מסודרת, 69,000 "גלדיס". 02-412321 (#10215) 02-533208

■ בגבעת שרת, בבית שמש, 3, מסודרת ומרווחת, במחיר הזדמנות. 912861 (#10425)

■ בנווה-יעקב, 3, ק"ב, משופצת, באיזור טוב. 02-852349 (#11929)

2-2½ חדרים

■ בנווה שאנן, 2, מיוחדת, גינה, פרטיות. בלעדית לס.א.ק. (#3033) 02-631764

■ בשמעוני 2½ נוף. בבית: 03-428320 בעבודה: 02-231112 (#5940) שלמה.

■ בהטורים, 3, אחד קטן, ק"ק, 53,000, להתקשר. 532903 (#16217)

■ בקרית משה, 2½, (ב-3) + פ"א, ק"ב מרפסות, 527831, בערב. (#16349)

■ בקרית-שמואל, 2 חדרים 38 מ"ר, 39,500 דולר. 02-422379 (#5852)

■ בהזדמנות ב-בית-שמש, 2 חדרים, רמת לחי + מרפסת וטלפון. (#6033) 02-868293

■ בירושמה בזכרון יעקב 2, ק"ק. 02-232251 בעבודה, נבון (#6274) 02-712223

■ ברחביה, בנווה-שאנן, בקטמון הישנה, 2 יפים + גינה "ס.א.ק." (#7738) 02-631764 (מלד"ן).

■ ברמות א', 2, 39 מ"ר, הסקה מרכזית. 02-862613 (#12999)

■ ברמות א', בסביבה שקטה, 2, ק"א, כיוונים, יפהפיה. (#16354) 02-864807

■ בקרית משה, 2½ + מרפסות גדולות, ק"ב, כיוונים טובים. (#16356) 531018

■ בבית וגן, לדתיים, 2½, וב-3, 2 מרפסות גדולות. 051-37834 (#16367)

■ בשכון הישנה, 2, ק"ה, דוד"ש, שמורה ומסודרת. 02-419137 (#16459)

■ ברמות א', 2 גדולים, 56 מ"ר, ק"ב. 02-862384 (#19081)

■ בבקעה, בראובן 5 (11:00-17:00) 2 חדשה. ובערב: (#20153) 052-83026

■ בקרית שמואל 2 + זכויות בניה. מרב בלין 2 + מרפסת. "ס.א.ק." (#21899) 02-631764

■ דירה מקסימה ברסקו + דוד"ש וגינה. "תיווך שוהר" 02-639811 (#23594)

■ ברובע היהודי, 2½ + חצר, סגנון ישן, ביחודה מאד. 02-720308 (#10229)

■ בשמעוני, 2½ + מרפסת סגורה, שמש, יוזן ושקט. 668664 (#10452)

1-1½ חדרים

■ חדר וחצי מיוחדים בארמון הנציב. עם ארונות. 02-722492 (#15612)

■ דירה מקסימה, לבודד או בודדה, 19,000, קרוב למרכז. למסורתיים. 02-669630 (#22646)

דירות בשכר חודשי

■ רמת-מוצא, וילה 5 חדרים, גינה, מרוהטת ריקה. "אבי כהן". (#2467) 02-228922

■ ברחביה 5 + מרפסת עקית, מפוארת, שרותים כפולים, ארונות, טלפון, לתקופה ארוכה. 666055 (#8134) בערב.

■ בחורה תלפיות 4 + גג + הסקה + טלפון, מוארת. 02-720172, (#15434) 02-714624

■ בקרית משה, 4 + טלפון, ריהוט חלקי. 02-226852, שחרון. (#16105)

■ פנטהאוז יוקרתי 6 נוף, מעלית, חניה מקורה, הסקה פרטית, מיידי, לטווח ארוך, אמבסדור. (#19441) 02-668101

■ במבשרת החדשה, קוטג' פינתי, 6 + מרוק, גינה. 02-343295 (#21220)

■ בל"ה 4 + מחסן + חניה, לתקופה ארוכה. 233522, 221580 (#21922)

■ פנטהאוז 200 מ"ר + 70 מ"ר מרפסות, במרכז העיר, נוף לעיר העתיקה והחדשה. 02-221580 (#3223) 02-233522

■ במעלה-אדומים, באבני חושן, 2, ריקה. 02-528361 ובחול: (#4022) 02-827460

■ ברחביה, 5, מפוארת, לתקופה ארוכה. "אבי כהן" 02-228922, (#4822) 02-233125

■ במדרגים בגילה 4½, כניסה נפרדת + ארונות, נוף. 02-716192 (#6335)

■ 5 חדרים מפוארים בשילד 10, ב-בית הכרם". 03-729340, בבית. (#6441)

■ 4 + שירותים כפולים + טלפון, קרקע, לתקופה ממושכת. (#7261) 02-669429

■ להשכרה ברמת-שרת, 3 יפים + טלפון וארונות. 02-417771 (#7453)

■ בגילה 4 + ארונות + טלפון + שירותים, ק"ב 057-941649 (בחול) (#11372)

■ בבית-הכרם, 4, חדשה, ק"ב + מעלית, מפוארת, 450 דולר. (#12787) 02-233803

■ בשמואלים 3, מרוהטת + טלפון. 20:00-18:00 02-223831 (#13023)

■ ברמת-שרת, 4, חדשה, טלפון, מיידי. 02-631930 בערב. (#15035)

■ בקרית-משה באיזור הלוי, 4 חדרים + טלפון, ק"א. 03-747598 (#15873)

■ במלכת שבא, 3 חדרים, ק"ב, טלפון מזגן. 053-93505 (#19500)

■ תלפיות הישנה, 4½, ק"ב, לדרך ארוכה. 02-712417 בחול. (#20086)

■ 5 בעוזיאל + גינה + מרפסת גדולה, למכירה/השכרה. 02-866286 (#20172) 02-866010

■ 4 בשמעוני, מיידית + טלפון + הסקה, לתקופה ארוכה. (#21077) 02-633066

■ ברחביה 4, נוף, הסקה פרטית, ק"ב, 400. "טוביה ביר" 226231 (#21955) (מלד"ן).

■ מול מגדל העיר דירות יוקרה לוקסוס קומפלט בקומה 7 + מעלית + חניה צמודה מקורה + נוף מרהיב "הולילוד נכסים" טלפון לקבלת הודעות: 02-532131 מני (#22037) 3687 24 שעות.

■ במעלה אדומים 3½ יפהפיה + טלפון, מיידי. 03-733302, (#22537) 02-233429 בערבים.

■ במושבה הגרמנית, 3 + טלפון + מרוהטת/ריקה, 250. בעבודה: (#22995) 714211

■ 2½ חדרים בשיכון קרית-משה, מצויינת + טלפון. 03-471083 (#22999) בערב.

■ בבית-הכרם קוטג' אקסלוסיבי 5 חדרים מיידי. 223525 במשרד. (#23144)

■ חדשה!! מבצע חינם!! תפרסם דירתך ב-מידי" (מרכז ידע דירות) (#23189) 221945

■ ברוממה, 3 חדרים, ק"ב, טלפון, מרפסת. 02-827460, 02-535950 (#23729)

■ 4 חדרים + רהוט + טלפון גדמות. טלפונים: 03-283363, (#23752) 03-285863

■ בגבעה הצרפתית ק"ק 3 חדרים + הסקה + טלפון. 02-822903 (#24031)

■ בשיכון פינת שטרובוצקי 3 + הול מקסימה ק"א + מרפסות + טלפון + ארונות + שירותים כפולים + הסקה וגז מרכזיים לטווח ארוך. 350 דולר. 02-660916 בחול. (#24048)

■ בוילה מפוארת במבשרת-ציון, דירת חדר למנפשים, ריקה/מרוהטת. (#19233) 02-344231

■ באבו-טור, 4½, נוף מלא, בפלמ"ח 3, בהטייסים, 1, בנווה גנים 3, מרוהטות "ס.א.ק." (#10223) 02-631764

דירות מרוהטות

■ שותף שני חדרים + סלון 100 דולר מ-20:00. 02-760321 (#14231)

■ בפלמ"ח 2½, ליד התאטרון, מרוהטת. 02-631673 (חוף משרד כותו) (#18371)

■ במבשרת, בוילה, 2 + טלפון, גינה, דוד"ש, הסקה. 02-341677 (#18693)

■ במקור-ברוך, 2 חדרים מרוהטים חלקית, ק"ק, פנויה. 02-816369 (#20889)

■ ברמת-דניה 4 + טלפון + הסקה, לשנה/שנתיים, מינואר (#12731) 02-434399

■ בבית זית, בית מגרר מרוהט ומצוייד, 2 חדרים, מטבח גדול, שירותים כפולים + טלפון, במצב מצויין. (#14877) 02-528850

■ בארמון-הנציב, 4, מקסימה + דוד"ש, מרוהטת + טלפון. (#16039) 02-814170

■ בבית וגן, הרב מיכלין, 4½ קומפלט + מרפסות, (סוכה). 02-287236, 02-868665 בחול. (#16076)

■ בטלביה, 3, יפהפיה, מרוהטת קומפלט, לכל תקופה. 03-241013 (#16093)

■ בגילה 3 מרוהטת קומפלט + טלפון, ק"א 819980 אחה"צ. (#19763)

■ ברחביה לתיירים, 4, מפוארת, מרוצעת. 08-476873 לא בשבת. (#19962)

■ רחביה 3½, מרוהטת קומפלט עד אפריל. פנוים 249579 (#22046)

■ מפוארות, (כולן מצוידות) תקופות ארוכות/קצרות. "תיווך ד.ב." (#23192) 02-667276 (מלד"ן).

■ טלביה 2, רחביה 4, רמת אשכול 3, ועוד. 819394 "תיווך". (#19775)

■ במושבה הגרמנית לסטודנט/ית מ-אית. 02-669461 בשבת ובחול. (#19794) 03-414994 בערב.

■ תלפיות, דוסטוובסקי, פינת אפרונה, 5 + טלפון, ריהוט חלקי. (#10517) 724170

דירות בדמ"פ

■ בקרית משה, יפהפיה עם תוספת, 3½, ק"ב. 02-523381 (#10928)

■ בהזדמנות!! בבקעה 2 + כניסה נפרדת + גינה + ארונות. בחולאותן!! 2 מסודרות, "יאה" 02-248012 (מלד"ן). (#11214)

■ ברחביה, דירת חדר על הגג + נוף. ובמושבה, שקטה, ארבע, עבר + גינה + כניסה נפרדת. "אהוד נכסים" 02-341827 (#11379)

■ 3 חדרים גדולים במרכז, ק"א + שכלולים. 02-229965 בחול. (#19415)

■ במרכז (שערי ירושלים), 2, ק"ק, נוחצים שיפוצים. 02-539857, עד 20:00 (#20039)

■ גחלאות, 2 + מרפסות מטופחות ושקטה, תיווך ממצב. 02-249579 (#22034)

■ 2 חדרים, במקור ברוך, ק"ק, סביבה דתית. 02-382099, אחה"צ (#10184)

ביקוש דירות

■ משפחה אמריקאית מחפשת דירת 5-6, קומה נוחה, ברחביה טלביה, עד 300,000, מיידי "קח ובה". 02-534235, 02-412517 בחול. (#18168)

לך על בטוח לוח מעריב

■ דרוש דיור לפנימיה עבור 15, סטודנטים ואולם לחדר אוכל לכי. ניסה מיידית עדיפות באזור תל־ארזה. 02־532131/3980 משה. (#24706)

■ פרטי קונה דירה עד 80,000 עדיפות קומה נמוכה. 245152. (#3099)

■ פרטי: מחפש דירה עד 80,000 דולר, עדיפות לקומות נמוכות. באיזורים: רמות־אשכול, הגבעה הצרפתית, רמות. 02־810766 (#14496)

■ לקבוצת משקיעי חוץ, דרושות בדחיפות מגרשים, בתים, דירות, בירושלים. "ירושלים – 85". (#21495) 02־539087, 02־539308

■ דרושה דירה לזוג ברמת־אשכול, מעוגבר עד ינואר. 02־864466 (#21519)

■ פרטי, בדירה 5־6, ממרכז להשכירה ללא תיווך. 245152. (#22011)

■ דרושות, דירות להשכרה/קניה, חניות ומשרדים. "לפאיים־רחביה" 02־666218/9 (#23166)

■ מיידי, ללא תווך, 3, ברמות/קרית יובל. 02־430285, 02־420397 (#10364)

עסקים

■ לבכירה חנות המתאימה לבית־מרקחת, אופטי או סוכנות בלעדית אחרות. "בנייני ישקר" 02־227414־6 (#3274)

■ לרצינים, להשכרה במרכז העיר בניין 90 חדר, זקוק לשיפוץ קל. "בנייני ישקר" 02־227414־6 (#3322)

■ לרציניים בלבד, למכירה בבעגת, שרת, בבית שמש, מרכזון מסחרי. 4 יחידות סחור, 260 מ"ר + מרפסת גג 125 מ"ר, לשימוש גלריה, הכנסה טובה כהשקעה ולמסחר. בשבת: 02־913176 בחול: 02־916882 (#12076)

■ בבורזין, פיתוי בצלאל 2 בת"פ, אפשרי לעסק. 02־361966, 02־225288 (#15814)

■ לבכירה עסק משגשג בעל מוניטין עקו!! פרנסה בשפע ל־2 משפחות!! בעקי הלקי חילוף או ביוזר רכב!! אפשרות למימון!! הנבם בשב"ת!! 02־526562 בערב. (#16983)

■ למסירה מסעדה בלעדית, קליינסוזה קמעה + קייטרינג במרכז. 02־819988 (#18082)

■ להשכרה, מספרה במרכז, אפשרות לספר או ספרית, לשותפות בעסק. 02־247873 (#20498)

■ בקרדו – בית־קפה/מסעדה, פעיל, למכירה 45,000, 02־434041, 02־283888 02־271906 (#21109)

■ סוכנות בלעדית בירושלים יהודה ושומרון, למוצרי אלקטרוניקה, השקעה 7,500 ש"ח. ת.ד. 6666. ירושלים. (#21723)

■ דרוש שותף לעסק מבוסס ביותר בענף התכשיטים, מושקעה מינימלית: בעבודה: 02־233269, בבית: 02־664720 02־412180 אהרון. (#22013)

■ במפעל תעסוקתי משמון לבצע עבודות ייצור והרכבה שונות. בפרטים: 02־431051 לחיים. (#23288)

■ בגלעיות באזור המסחרי תעשייתי לבכירה אולם שמחות/מכירות/תעשיה קלה "בנוי הבירה". (#23896) 02־824531, 02־810863

■ לרגל היסול חנות להלבשה של לוי, בבניין העמודים לבכירה, הפרקים, שולחנות ומשבצות התצוגה. 02־665010 (בחול). (#23936)

■ להשכרה חנות תכשיטים מבוסס מאד. 40 שנה מתיקון במרכז המלך־ג'ורג'. 02־224666 02־850597 (#18105)

מחסנים

■ למסירה בהר־חוצבים, מחסן ברך הנבון ע"י החנות הרכבת ירושלים, בגודל 1,200 מ"ר לפרטים נא לפנות לטלפון 02־664215 או בכתב לת.ד. 1083 ירושלים. (#6468)

■ בשכ"ת בגלן לח'צ' ב־12 מ"ר. 02־535115, 02־532388 בעבודה. (#16191)

חנויות

■ חנויות להשכיר בכל אזור שוק החדש, בירישראל. 02־662266 (#21497)

■ בגילה למסירה מיידית, חנויות בגדלים שונים. "בר" שלומציון המלכה 4. טלפון: 02־227775 02־223840 (#24658)

■ רשת ארצית ליצור ושיווק תכשיטים משובצים, מחפשת חנויות בירושלים, בתל־אביב (דיזינגוף), ובחיפה, במקומות יוקרתיים מרכזיים. הגודל כ־50 מ"ר. נא לכתוב: ת.ד. 39808 תל־אביב, עבור "תכשיטים". (#10742)

■ במחנה־יהודה, חנות בהכ"ס במקום מצוין. 02־412681, 241801 (#19502) 02.

■ לבכירה בזכרון־משה, חנות, 2 חדרים. 02־247769, 02־248581 בחול. (#19639)

■ להשכירה חנות בלעדית באזור, מתאימה גם למשרד. 02־432781 (#21563)

■ להשכרה, במדרחוב, 100 מ"ר, דו מיפלסי. "בנייני ישקר" 02־227414/6 (#22263)

■ דרוש בסוחלש בשכירות, מעל 35 מ"ר. 02־353837, 08־492332 (#11834)

משרדים

■ דרושים 2 חדרים בשכירות במרכז העיר. 02־817722 (#7311)

■ במגדל העיר, בשישית, מרוהט + טלפונים, בשכ"ת. 02־535111 02־532388 (#21910)

■ במרכז־כלל 5 חדרים קומה 12. 03־294141 (#24115)

מבני תעשיה

■ לבכירה 500/1000 מ"ר, ק"ב באזור תעשיה תמנה + טלפונים, למסירה מיידית. 02־227150 (#21919)

■ מעוניין לקנות/לשכור, שטח מסחרי, 100 עד 300 מ"ר, בגבעת־שאול, ק"ק. 02־231571 (#21953)

מגרשים

■ בגבעת־זאב, מגרש בשלבי בניה, שלב א' 500 מ"ר. "רשף" 02־243691 (#23098)

■ מעוניין לקנות מגרש לוילה בהר־נוף. 02־866365 בחול. (#23592)

■ לבנות מגרש לבניה בהוב יער, ברמים: 03־358797, 03־627505 (#13874)

עבודה

■ "לתבר" יגאי 6, דרושים מעבדות הנהלים עברית או אנגלית. 02־225154־5 (#11640)

■ "לתבר" יגאי 6, דרושים/ות, אקדמאים, מיקרוביולוגים, כימאים, למעבדת ביקורת איכות. 02־225154־5 (#12653)

■ "לתבר" יגאי 6, דרושים/ות, לבודקים. 02־225154־5 (#12817)

■ "לתבר" - יגאי 6, דרושים בעירים, בעלי רקע בתפעול מכונות, ו/או טיפול מכונות, בוגרי בית ספר מקצועי. 02־225154־5 (#13121)

■ סטודנטית, ללינה לילה להשגחה על קשישה. 02־520250 בשעות אחה"צ. (#13545)

■ מכזיר/ית להפקת פרסומים בבתי־חולים, רצוי אח/ות. (#14579) (סיגלית) 02־248702

חוק הדזמנות שווה בתעסוקה תשמ"א – 1981
לפי חוק זה אסור לסרב לקבל כל אדם לעבודה מחמת מינו או מחמת היותו נשוי או הורה, אלא אם אופיו או מהותו של התפקיד מונעים קבלתו של בן אחד המינים לעבודה הנדונה. העבריינים צפויים לעונש על־פי החוק.

■ סוכן + רכב לתווך דירות, עמלות גבוהות. 02־222143 02־867349 (#6251)

■ לבית כלבו גדול דרושה: דיילות, עבודה במשמרות. 03־659304־5 (#8117)

■ בחדיכות לבית התלמיד, עם נסיון ל־½ משרה. 02־854473 (#9584)

■ לצרכניה, באזור דתי, דרושות קופאיות + נסיון, תנאים טובים. 02־537415 (#12407)

■ "לתבר" יגאי 6, דרוש מנהל יצור טכנולוגי, בעל 10 שנות נסיון, דובר עברית שוטפת. 02־225154־5 (#12795)

■ למפעל אלקטרוניקה: 1) מהנדס"ש. 2) אלקטרונאי + נסיון. 537675 (#13591)

■ "לבלינס" בשחות מרגמת אמד רד צבא לעבודה מעניינת. 02־228656 (#14952)

■ רוקח/ת למשרה חלקית (נספשה), רצוי נסיון. 02־810955 02־818544 (#15453)

■ לבלגן, בעל 3 שנות נסיון. הכרע בלפ־אקונטמטם. 02־243856 02־24273 (#15565)

■ דרוש פועל למעבלת ציוד מרדני, לעיבוד שיש. לפנות לשיש ירושלים: 02־718488 (#15995)

■ לזיוון "קינג־דוד" דרושים טכנים מכשירים, רכב ושפת הנהדיים 02־661144 (#18358)

■ במרכז השיקום אלוין: 1) מדריך אחראי למחלקה סיעודית, למשרה מלאה. 2) מדריך מרכז סיפל יומי, עדיף רקע אקדמאי, משרה מלאה. 3) כח עזר, למחלקה סיעודית, משרה מלאה. 4) כח עזר למרכז טיפול יומי חצי משרה. להתקשר לדוד: 02־430474 (#18383)

■ למפעל רפואי דרושה לבורנט/ית רפואי/ת תעשייתי/ת. (#19144) 02־533785, 02־528706

■ מנהל סמנכ"ל/קופאית למוסי מרקט "טוני" בעיר העתיקה. 02־285516 (#19310)

■ לבי"ח "בקור־חולים" דרושות לבורנטיות מוסמכות למשרה מלאה, במעבדות בקטריולוגיה, ובק הדם. 02־246495 לד"ר טייגנר. (#19728)

■ "לתבר" יגאי 6, דרושים/ות אקדמאים מיקרוביולוגים למעבדת ביקורת איכות. 02־225154־5 (#20379)

■ דרוש שמאי רכב מוסמך, בעל רשיון. טלפון: 02־637927 (#21636)

למעונות אמונה: מטפלות מוסמכות, עוזרות למטפלות, מבשלת, אחראית אדמיניסטרטיבית לעבודה הדורשת ניידות, מועמדות דתיות תפנינה בטלפון: 02־630538. בימים: שני – חמישי, מ־9:00־13:00. (#21692)

■ דרוש תורן לילה לעבודה קבועה, כולל שבתות וחגים, רצוי חשמלאי עוזר. 02־380928 02־382076 (#21924)

■ יוצאי צבא, פרופיל 82 ומעלה, עד גיל 40 לתפקידי שמירה ופיקוח, תנאים טובים 02־248161 02־242024 (#22008)

■ "לורד קיטש" דרושים/ות עובדים/ות להדפסה ולמחסן. 02־537905 (#22103)

■ מפקן/ית דובר/ת אנגלית, עבור מוסד דתי. ת.ד. 16031 י־ם. (#22313)

■ למוסד סיעודי בירושלים, אחים/יות כח עזר רפואי. לפנות לפוה"צ לפרים מריה. 02־535171 (#22316)

■ למפעל לאלומיניום עובד במשרני ראשון, לאחר צבא. 02־863972 (#22322)

■ דרושים רוכשי מודעות, בהפקאר"ע, קלדנית והגרומטיסטים להפצה. 02־241234 (#23024)

■ טכנאי לתיקון מנועים חשמליים עם נסיון וידע בסיסי בבניה. 02־380448 מגיל 27. (#23142)

■ לבית מרקחת בירושלים רוקח/ת מוסמך, מלאה/חלקית. 03־905614, 02־523095 בערב. (#18395)

■ "למפעל רפואי" עובד/ת יצור בעל/ת רשיון נהיגה בבטחות, רצוי גם רשיון לטרקטור/רכוב. (#19148) 02־533785, 02־528706

■ לחברת תיווך, סוכן/ת + נסיון, רכב חובה, למתאימים רווחים גבוהים. 02־539087/8 (#21390)

■ דרוש/ה לבורנט/ית, רקע כימי/ביולוגי, לחצי משרה או יותר, לאוסד אקדמאי רותן. 02־288721 (#21883)

■ דרוש רוקח/ת, משרה מלאה. טלפון: 02־717531 (#13209)

■ לגנת בריאות, סטודנטיות מקצועיות ומתלמדות, שכר גבוה. 02־221434 (#10440)

אחיות

■ "לתבר" יגאי 6, דרושה אחות עם נסיון בטיפול נמרץ. 02־225154־5 (#17012)

דפוס

■ מבוקשים לינוטייפיסט, סטמר, ודפס בלט סטלים, תנאים טובים. 02־711923, 02־534664 ערב. (#3335)

הנהלת חשבונות

■ "לתבר" יגאי 6, דרושים מנהלי חשבונות סוג 2 או 3 עם נסיון, בהד ואתה בקיה. 02־225154־5 (#7846)

■ מנהל חשבונות בעל נסיון מרבה, למשרה מלאה, סוריות מובטרת. 02־234131 ד"ר. (#13454)

חשמל ואלקטרוניקה

■ מנהל עבודה, לביצוע עבודות חשמל + נסיון. 02־225593, 02־717735 (#23486) (#23486)

טכנאים/הנדסאים

■ למוסד דתי דרוש הנדסאי טכנאי אלקטרוניקה בעל נסיון בפיתוח וייצור. 416505, 424880 (#3067)

■ דרוש טכנאי, עם ידע באלקטרוניקה + רשיון נהיגה. 02־224722 02־241031 (#11072)

יהלומים ותכשיטים

למפעל תכשיטים "סיגל" בירושלים, מציין/ת יהלומים מנוסה. 02־528264 (#6626)

מוכרים/ות

■ מוכרת לחנות לכלי בית, דוברת עברית ואנגלית, לבוקר. 02־221967 (#19111)

■ לסניף חדש בירושלים, דרושות מוכרות/קופאיות בעלות נסיון. תנאים טובים למתאימות, לפנות למנהל הסניף. 02־224488 02־224505 (#20948)

מזכירות

■ לעו"ד מזכירה + נסיון במעבד תמלילים ודרוש 08:00־14:00. 245650 (#3196)

■ למשרד ציבורי במוסס, דרושה: מזכירה/כתבנית עברית־אנגלית, למשרה מלאה ת.ד. 14120 ירושלים. (#3805)

■ דרושה קלדנית/טית עברית־אנגלית, 5 ימים בשבוע. 02־380221 (#4162)

למפעל דרושה מזכירה למנכ"ל בוגרת תיכון אחרי צבא, אנגלית שוטפת/ עברית, כולל הדפסה, למשרה מלאה. 02־716914 מיום א'. (#5993)

■ דרושה בירושלים, מזכירה, בוגרת תיכון לפחות, לעסקי הודים בתפוס המשרדאות. לפנות טלפוניות: 02־718925, 02־714158 02־714182 (#6017)

■ למפעל רפואי מזכירה בכב"ל, הדפסה שוטפת באנגלית, רצוי הדפסה בעברית, עבוד תמלילים. 02־221488 (#13042)

■ מזכירה כתבנית (במעבד תמלילים) מעולה ומנוסה לפוה"צ. 02־635162 (#13057)

■ למשרד עו"ד מזכירה מ־8:00־13:00, כתבנית מעולה. 02־243104, 02־222486 (#15019)

■ למשרד עו"ד, דרושה מזכירה כתבנית לחצי משרה. 02־635673 (#16984)

■ למשרד עו"ד מזכירה כתבנית עברית אנגלית 08:00־13:00. 02־666110 (#19756)

■ לעו"ד – מזכירה (הדפסה במעבד תמלילים) + שליחויות, חצי משרה. 243173, 233221 (#19868)

■ לאודיכלים: מזכירה מנוסה ואחראית לניהול בעבודה יצירותית. 02־241891 (#19997)

■ למבון מחקר, דרוש מוכיר לצרות העסק בהיבט המשקי של מערכת הוצאות הציבורית, לחצי משרה. כישורים: כושר כתיבה בעברית וידע ניהולי. 02־667141 (#20270)

■ לחברה ליבוא דרושה מזכירה למשרה מלאה, ידיעה אנגלית ועברית על בוריין, כולל הדפסה. 02־248022 (#21493)

■ למשרד צעיר ודינמי, מזכירה אנגלית עברית + הדפסה ב־2 השפות. 02־430191 (#21500)

■ לתיכון דתי הימלפרב, מזכירה במשרה מלאה. ת.ד. 16001 02־421583 (#21857)

■ למוסד רפואי פרטי מזכירה + נסיון, טכנאית רפואית. 02־669513 (#22345)

■ מזכירה כללית + הדפסה באנגלית ובעברית, נסיון בעבוד תמלילים ורדסיל, משרה חלקית. 232898 (#10443)

מחסנאים

■ "לתבר" - יגאי 6, דרושים, מחסנאים, לאגף השילוחים. 02־225154־5 (#13030)

■ מחסנאי לאגף השילוחים עם נסיון וראש פתוח, תנאים טובים, שכר גבוה. "היגבור" 02־240438 (#16852)

מסעדות ומלונאות

■ מלצרים/יות בעלי/ות נסיון והופעה נאה, למסעדה יוקרתית, למשמרות צהריים. תנאים טובים למתאימים: 02־531713, 02־532100 בצהריים. (#19715)

מפיצים ומקדמי מכירות

■ נציגי/ות מכירות, רווחים גבוהים, לבעלי נסיון, בספרים ובכלי כתיבה. 02־249323 (#18369)

אשת מכירות לציוד הקשורות למשרדים בירושלים (למשבעת המקום בלבד) בעלת כושר שכנוע והופעה מתאימה, עד 30, בעלת רכב. בשכורת קבועה + עמלות + בונוסים. 03־7512666 (#14641)

■ מקום מכירה על בסיס עמלות בלבד, בסביבת ירושלים, תנאים טובים. "היגבור" 02־240438־9 (#16886)

■ סוכנים לעבודה שטח, תנאים טובים. 02־225492, 02־867349 בחול. (#18375)

■ אנשי־מכירות בכל הארץ, בתחום מוצרי הפרסום והשיווק. 02־663934 (#22333)

נהגים

■ "לאימפריה של קלמעל" נהג/ מוסכאי. 02־224633 (#19682)

ספרים/יות

■ למספרה רוסט, דרושים ספרים לספר, והניכים. טלפון: 02־248536 (#3739)

עובדי מוסך

■ מכונאי רכב, יודע בתיקון מלגזות או מנועי דיזל עם נסיון 3, 4 שנים, תנאים כהבינ, שכר גבוה. "היגבור" 02־240438־9 (#16899)

■ "לתבר" יגאי 6, דרוש מכונאי רכב בעל נסיון, בתיקון מלגזות או מנועי דיזל. 02־225154־5 (#16988)

■ לחברה אחד פלקטונים, דרושים מכונאים בעלי נסיון. 02־535115 (#13397)

עובדי מתכת

■ "לתבר" יגאי 6, דרושים, מסגרים, רתכים, בעלי נסיון, בבניה מבנים, והקונים מכונות. 02־225154־5 (#12942)

■ מסגרים "הביצים" יודע תכנון בא־הוקה תיקון במכונה, תנאים טובים, שכר גבוה. "היגבור" 02־240438־9 (#16820)

■ רתך – מסגר – מבלגן, נסיון 3 שנים, בנו בי"ח בקבלני. תנאים טובים שכר גבוה. "היגבור" 02־240438־9 (#16954)

עובדי ניקיון

■ דרושה עובדת ניקיון. למשרה מלאה, לבוקר במלבהי. (#21916) 02־380928, 02־381238

עוזרות ומטפלות

■ עוזרת, ל־3־4 בשבוע + הבלצות. 02־243836 (#21173)

■ מטפלת לשני ילדים, בביתם בבית־שרה. 12:00־18:00. 02־422806 (#10410)

■ סוכנת בית אחראית עם הבלצות לניהול משקביה, בישול, והשגחה על 2 תינוקות. אפשרות ללינה, בשכורת טובה. 02־667564 (#14299)

■ דרושה בחורה אחראית לטיפול בילדים, שעות גמישות (אפשרות לבודד) (#21464) 02־660615

■ דרושה מטפלת + אחזקת בית. טלפון: 02־528866 (#22294)

■ למשק בית, מנוסה + הבלצות, פעמיים בשבוע. 02־631619 בחול. (#23148)

■ עוזרת בית, 4 פעמים בשבוע, ליד הפלב"ת. 02־631141 בערב. (#24392)

פקידות וקלדנות

■ "לתבר", יגאי 6, דרושות, כתבניות מנוסות, עברית ו/או אנגלית, קצרניות. 02־225154־5 (#12747)

■ דרושה פקידה השולטת היטב בצרפתית, ידיעת אנגלית רצויה. 02־222078 (#14296)

■ דרושה פקידה דתית, בעלת נסיון, לחצי משרה. 02־222157־8 (#18374)

■ פקידה כתבנית למשרד עו"ד, לבוקר ו/או לאחה"צ. 02־240532/3 (#19369)

■ לחברת ייבוא דרושה כתבנית באנגלית לחצי משרה. 02־248561 (#3054)

■ למרכז הרפואי שערי צדק, דרוש/ה פקיד/ה שכר בעל/ת השכלה מתאימה ונסיון 5 שנים לפחות. 555429 – נעמי. (#3081)

■ כתבניות עברית בוטות, ליצורדות זמנית לפי שעות גמישות, תנאים ושכר גבוהים. "תגבור" 02־240436/9 (#7170)

■ מזכירה אנגלית ברמת שפת אם, רצוי גם גרמנית ועברית. ידיעה טובה במחשב, לניהול משרד קטן. 02־630302 (#11623)

■ דרושה כתבנית/מעבדת תמלילים (לסדר־צילום) בעלת נסיון, למשרה/חצי משרה. בתנאים טובים ונוחים. 02־666790 (#14304)

■ דרושה קלדנית מעבד/סוד טודשב עברית/אנגלית, למתאימה תנאים טובים. "הפך" 02־810641 (#14411)

■ מזכירה כתבנית עברית/אנגלית לעבודה בבוקר או אחה"צ, נסיון קודם של 3 שנים לפחות. 02־521201 (#19110)

■ למשרד עו"ד דרושה כתבנית דוברת אנגלית, 15:30־18:30. 666110 (#20051)

■ לחברה ממשלתית בירושלים, דרושה קלדנית מנוסה בעלת נסיון בהנה"חש. לפנות: 02־527338 (#21844)

■ פקידה רצינית ובעלת נסיון, לסוכנות ביטוח, מידע קודות חיים והצלבות. ת.ד. 8408 ירושלים. (#22349)

■ כתבנית מהירה למעבד תמלילים, נסיון קודם לא הכרחי, משרת בוקר. 02־669786 (#23195)

■ דרושות מקבניות דיסקטים מבוסות. בעבודה במשמרות, מקום העבודה בירושלים. 02־698398 (#24121)

■ לסוכנות ביטוח דרוש/ה פקיד/ה עם נסיון בענף הביטוח!! למישרה מלאה עם פיצול. 02־221106/7 (#24187)

■ דרושה, כתבנית אנגלית מעולה, לחצי משרה, רצויה ידיעת השפה העברית. 02־248897 (#11494)

למוסד חינוכי בירושלים, מקידה לקבלת קהל, ידע בהדפסות העדיש, עבודה מפוצלת בלי יום שישי. ת.ד. 4702 תל־אביב, למקמד 18. (#12232)

רפואת שיניים

■ דרושים רופאי שיניים וסייעות למבן לבריאות השן. 02־713798 (#6392)

שמירה ואבטחה

■ לבית חולים שערי־צדק, דרוש אחראי משמרת אבטחה, עד גיל 35, קצין צה"ל, לפנות לטלפון: 02־555008 ליוסי. (#14529)

שרטטים וגרפיקאים

■ שרטטת למשרד הבנין השמל בגילה. טלפון: 02־763814 (#9583)

■ דרושה גרפיקאית בעלת ידע בציור וקליגרפיה. 02־283286, 02־638193 (#11496)

ביקוש עבודה

■ אדם תרש, קורא וכותב אנגלית מוסר לאוזר 13 שנים, בעל קיצצים, מחפש מקום עבודה קבוע בירושלים. מוכן לעבודות ניקיון וכיוצא בזה. 02־815386 (#15556)

■ מתנבת, מעוניינת לטפל בילד, עם בעיות תנועתיות ורגשיות. 02־715036 (#3583)

■ בחור מוכשר לכל עבודה לאחה"צ ובערב פתוח להצעות. 02־341286 (#6426)

מכוניות

אאודי

■ 1300, 1982, ראשונה, מצויינת, טסט, רדיוטייפ. 02־246653, 02־931696 (#10446)

■ 1300, כי.טי. 85, במצב מצוין, בסקאלי. 02־741653, 02־281105 (#24262)

■ 80, 1600, 1983, כה, איטומטיה, 60,000, 02־667002 02־635071 (#19300)

■ 80, 1300, 1973, טמורה + טכט. 02־422068, 02־421127 02־941964 (#15631)

■ 80, 1300, 64, ראשונה, במצב מבוי מצוין. 02־912253 (#15837)

■ אאודי 80, 1984, ראשונה, שמורה, לבנה + טסט. 02־361366 (#10448)

■ אאודי 80, 1600, אוטומטי, 1983, בוק, שנה בהשכרה, מצוינת, 24,000 ש"ה. מחיר אהרון. 02־712473 בערב. (#21127)

■ אאודי 80, 1300, 1984, מצוינת. בעבודה: 02־225049, בבית: 02־699379 (#22597)

אוטוביאנקי

■ אלמטר, 1979, מהשכרה, שלישיה, טסט, במנע, צבע, 7,000. 02־763423 (#23193)

■ גוניור 85, 12,000, כחדשה, קניה + תוספות, טסט. 02־224107 (#23130)

אופל

■ אופל קאדט 1200 אס. 1973, אחרי אוברול. 02־430063 (#15449)

■ אופל אסקונה 1300 + תוספות, 1984, 38,000, ראשונה. 02־418567 (#18889)

■ אסקונה, 1600, אס. 1983, ראשונה, 55,000 + רדיו, מחירון. 02־815087 (#10423)

■ אסקונה 1300 אל.אס 1986 + תוספות כחדשה. 02־633884 02־765578 (#16260)

■ אסקונה, 1300, 1981, 79,000, מצויינת, מחירון. 02־344879 02־343435 (#21594)

■ אסקונה 1300,אס, לוקס 1984 ראשונה 31,000 02־664124 02־521159 (#10346)

■ אסקונה 1300 אס 82, 61,000 ק"מ, מחירון. 02־341530 (#11213)

■ אסקונה אוטומט 1984 מצויינת + טסט + תוספות. 02־716651 02־241468 (#3072)

■ אסקונה 82, סופר לוקס יבוא + מוכן. 02־664956, 222597 בחול. (#15285)

■ בהזדמנות, אסקונה 13005, 74,000, 1983, מצויינת. 02־521826 (#5680)

■ קדט 1300, 1986 5 דלתות יבוא + תוספות. 02־285273 (#16808)

■ קדט 84, 5 דלתות, 32,000 ק"מ. 02־536849 בערב. (#23593)

■ רקורד 1700, 1975 + אוברול, טסט, מצבר. 02־866643 מאיר. (#24020)

אלפא־רומאו

■ אלפאסוד 1351, 1979, 95,000, שמורה. בית: 02־862288, עבודה: 02־820905 (#10462)

■ אלפא־סוד, 1982, שניה, 32,000, מיכוי מעולה. 02־712781 02־662175 (#20076)

■ סוד, 1983, 43,000, מחירון, ראשונה. 02־862457, 02־887293 (#15370)

אמריקאיות

■ אולדסמוביל, 1976, השטלית, שניה, מיכוי והיצוני מצויין. 02־716059 (#21945)

■ שברולט בל, 59, 30,000 ק"מ, לאוהד שיפוץ כללי. 02־767081, בעבודה 02־225486, לא בשבת. (#8668)

ב.מ.וו.

■ 518, 83, 22 במגוע, הכה בת, טסיריאו. 02־227002/5 (#13818)

■ ב.מ.וו 315, 1982, שניה + רדיוטייפ + טסט. 02־855756 02־352304 (#21904)

דייהטסו

■ דייהטסו שרייד 1983 5 הילוכים + טסט + היטל. 02־690556 (#23783)

וולוו

■ 240 די־אל, 1983, טסיישן, אוטומטית, 50,000. 02־719162 02־244762 (#21962)

■ וולבו 240 ג'י.אל. 1983 + תוספות, 40,000 ק"מ מנכה. 02־861668 (#19321)

טלבוט

■ הוריזון 1982, 78,000 ק"מ + טסט. 02־630218, ובעבודה 02־244820 (#18289)

■ טלבוט סולרה, 1983, 55,000 + תוספות, יד ראשונה. 02־815047 (#20937)

■ טלבוט סולרה ג'י.אל.אס. 1592, טמ"ק, אוטומטית, 1983, מתבוה, 15,760 ש"ח. 02־383333 (#21897)

טנדרים

■ טנדר פיג'ו 504, 1982, ארגז "תיקני" 02־343866, 02־225715 (#15921)

■ סובארו טנדר + ארגז 1985, יד ראשונה. 02־711921, 02־231674 (#20364)

■ סיטקה 1980, טסט בטרק, שלישית, במצב טוב. 02־767140 (#5786)

■ פ'גו 404 1975 + ארגז סגור, אוברול. 02־713643 בערב בחול. (#18140)

לנצ'יה

■ בהזדמנות לנצ'יה ספרט, מודל 77, טובה. טלפון: 02־532417 (#21568)

מסחריות

■ טרנספורטר 1984, ראשונה, מתכווה 110,000 ק"מ, מחירון. בעבודה: 02־663154.7 (#14313)

■ למכירה/להחלפה טרנספורטר 1987, ללא ק"ב. 02־243795 בחול. (#24416)

■ טרנזיט 500 1977, ארגז פתוח. 02־713643 בערב בחול. (#18205)

■ פורד טרנזיט 1976, (אמבולנס). טלפון: 555308 בשעות העבודה. (#3089)

■ רנו מאסטר 1983, 97,000, ראשונה. 02־811208 בערב בחול. (#3228)

סובארו

■ 1300, אוטומטית 1983, מיכאונית מעולה, יד ראשונה. 02־225086 (#10261)

■ 1300, 1983, מטאלי + רדיוטייפ, 40,000. 02־341859, ובשבת: 02־342367 (#20007)

■ 1300, אוגוסט 1986 3000 ק"מ אועקה רדיו. 02־416537 (#23775)

■ 1600, 1986, ג'י.אל, 9,000 + כח, חדשה, + תוספות. 02־763939 (#7653)

■ 1600 אוטומטית סוף 1981 ראשונה שמורה. 02־762455, 02־727025 (#23787)

■ 1600, 1982 50,000 ק"מ + תוספות. 02־867242 בעבודה, 02־526131 (#23791)

■ 1982 די.אל. 1300, יד־ראשונה, טסט לשנה. 02־413873 (#21501)

■ טנדר סובארו 1800, 1981, ראשונה, 100,000. 419614, בחול. (#12922)

■ סובארו 1300, 1983, ראשונה, 59,000 ק"מ. 02־666718 אחה"צ. (#7671)

■ סובארו 1600, מודל 1981, 95,000 ק"מ. 02־419388 (#22042)

■ סובארו 1300, 1983, ראשונה, 28,000 ק"מ + תוספות. 02־819753 (#6349)

■ סובארו 600, 1982, טסט לשנה. בעבודה: 02־522563, 03־693761 בחול. (#10399)

■ סובארו 1300, 1982, שניה, 50,000, מצויינת. 02־224707 02־342485 (#18833)

■ סובארו 1300, 1983, ראשונה, 51,000 ק"מ, במחירון. 02־421695 (#23784)

■ סובארו 1600 1986 7000 ק"מ מיטאלי כחדשה. 761889 (#22957)

■ סובארו 86 1300, 8,000 ק"מ, ראשונה. 02־912769 בחול. (#7297)

■ סטיישן 1979, יד שניה. טלפון: 02־271601, לא בשבת. (#19992)

■ קסטום 1600, 1979, 5 הילוכים + רדיוטייפ. 02־812005 (#22038)

סיאט

■ מלגה 1986, 1.2, ג'י.אל 5000, חדשה. 02־819086, בערב. (#13164)

■ סיאט רונדה, 83, ג'י.אל.אקס, מצב מעולה, רדיו. 02־761464 (#6558)

■ פורה, 127, 1985, מהשכרה + רדיוטייפ + טסט. 02־855756 02־352304 (#21960)

סיטרואן

■ 1981 ויזה קלאב + טסט, 54,000 ק"מ, מצוינת. 02־976121 (#19675)

■ ג'י.אס.אי. 1982, טסט לשנה, מיטאלי, שמורה. 02־660068, 02־243860 (#23291)

■ ויזה 1124 1985, ראשונה, 20,000 ק"מ. 02־718732, 02־535362 (#18380)

■ ויזה סופר 1983, יד ראשונה, 30,000 ק"מ. 02־765686 (#21475)

■ סיטרואן ג'י.אס.אי סטטיק סוף 1983 + תוספות, 33,000. 02־411153 (#23149)

■ מאלאס 1984, בבביש מ־1985, 28,000. 02־669281, ובעבודה: 02־249271/66 (#20152)

פולקסווגן

■ גולף 1100/5, 1982, 53,000 ק"מ, מצוינות. 02־584693 02־536508 (#21933)

■ גולף 1100/5, 1982, 80,000, שניה, במצב מצוין. 02־342488 (#22350)

■ גולף אוטומטית 1978, טסט לשנה, לא בשבת. 02־913259 (#24315)

■ פאסט 1977, 1600, אוטומטי, טסט לשנה, מצויינת. 02־524251 (#21480)

פורד

■ אסקורט 1300, 4 דלתות, 1975, 95,000 ק"מ, מציאה!!! 02־527084 (#3206)

■ אריקה גרמנית 1300, 1982, 44,000, שניה. 02־243598 02־853128 (#7873)

■ ברנזה 1300, 1977 אוטומטית, 100,000 שמורה, בערב. 02־343182 (#20503)

■ ברנזה 1300, אוטומטי, 1976 + טסט + היטל, 4,500. 02־361871 (#13586)

■ מיידיו פורד סיירה 1987, חדשה, מפוארת + תוספות. 02־660615 (#6366)

■ סיירה 1300, 1983, מצויינת, 100,000 ק"מ, רדיו־טייפ, מחירון. 02־714581 (#6836)

■ פורד סיירה 1300, 1984, יד־ראשונה. 02־764050 37,000. (#6591)

■ פיאסטה, 1100 אל, 1984 + תוספות, יד ראשונה. 02־715796 (#13034)

■ פייסטה, 1984, ראשונה, 34,000, אבירים, טסט. מצוינת. 02־766905 (#15929)

■ קורטינה 1600 1976 אוטומטית אוברול + טסט מצויינת. 02־716653 (#16811)

■ קורטינה (גרמנית) 1982 (45,000 ק"מ) מטופחת + סטריאו. 02־532256 (#20943)

פיאט

■ 131, 1300, 1983, 30,000, טסט, ראשונה, מחירון. 02־662706 (#17088)

■ 127/3, סטיישן, 1979, טסט לשנה, שמורה. 02־855167 (#20010)

■ 127, 1982, שניה מחדשה, עבודה: 02־245683, בית: 02־525552 (#11233)

■ 127, 1983 23,000 ק"מ יד שניה מצב מעולה. 02־524984 (#15113)

■ אונו 55, 1985, 24,000, 5 הילוכים, מצויינת. 02־713572 (#23595)

■ אונו סופר־אס. 1986, כחדשה, 1116 סמ"ק. 02־669765 בחול. (#20266)

■ פיאט 127, מנרמה, 1984, ראשונה + טסט, מצויינת. 02־232540 (#21121)

■ פיאט אונו 60, 1986 7000 ק"מ. 18,500 02־865547 (#10415)

■ פיאט סטיישן 131 למכירה, 1981, מצב טוב. 02־633103, 02־941365 (#11901)

■ פיאט ריטמו 1982, יד שניה. 432973 (#23169)

■ ריטמו, סי.אל. 1300, 1982, ראשונה. 02־533452, לא בשבת. (#21870)

■ ריטמו 1100, 1980, שנייה, 80,000 ק"מ. 02־418885 בחול. (#14293)

■ ריטמו 75, אס. 1982 61,000 שניה, מצויינת. 02־722944 (#22260)

■ ריטמו 1981, סופר 75, אוטומטית, 75,000 ק"מ. 02־663111 מדר או דוד הול. (#22951)

■ ריטמו 82, 35,000, ראשונה, במצב מעולה. 817773, 224619 (#23126)

פיג'ו

■ 104, 1984, 1124 + טסט + רדיו, ראשונה. 02־637549 בחול. (#21334)

■ 104, 1124, 1983, מצויינת + טסט, 50,000. 02־863750 03־5591184 (#24495)

■ 504, אוטומטית, 1983, ראשונה, 60,000 ק"מ. 02־535656 052־453057 (#17598)

■ 205, 1984, יד ראשונה, 35,000 במצב מצויין, בית: 528307, בערב: 02־637868 (#16001)

■ 305, 1984, טסט, ראשונה, שמורה. בית: 02־635586 02־559422 (#22024)

■ 305, שניה, 82, 67,000 ק"מ, מבני טוב. 02־714520 (#9331)

■ 305 ג'י.אל, 1290, 1982, במצב טוב. 02־528058 (#15946)

■ 505 סטיישן, 1984 + מזגן, במצב מצוין. 02־816299 (בחול) (#23762)

■ חייבת להמכר!! 104, 1124, 1982, מצויינת. בעבודה: 02־351268 (חיים), 02־221476 (#3239)

■ פיג'ו 305, ראשונה, 83, מאטלי, בית בערב: 02־961774, עבודה 02־2321517 (#20735)

■ פיג'ו 104, ג'י אר, 1124, 1982, 30,000 ק"מ, מעולה. 02־663028 (#15978)

■ פיג'ו 305 סטיישן, 1981, ראשונה. 02־639370, לא בשבת. (#20268)

■ פיג'ו 104, ג'.אר 1983, ראשונה, 30,000 ק"מ. 02־912543 (#23731)

רנו

■ 5/84 טיפלי + טסט והיטל, 22,000 ק"מ. 02־858023 (#19664)

■ 5, 1100, 1983, שניה, מצב מצויין, מחירון. 02־361226 (#18158)

■ 18, 1982, סטיישן, אוטומאט, כוח, מזגן, טסט. 02־555013, 02־865881 (#7124)

■ רנו 14, 1977, מצב מיכוי מצויין. 02־816843, 02־859111 (#3331)

■ רנו 9 ג'י.טי.סי. 1982, 35,000, ראשונה. 02־526433, 02־210416 (#10600)

■ רנו 9 ג'י.טי.סי., 1983. בית: 02־238216, עבודה: 02־416641 (#15522)

■ רנו 9, טי.אס.אי. 1984, אפשרי לדרכון, מחירון. 02־233559 02־714728 (#15966)

■ רנו 9, 1984, טי.סי. ראשונה. 02־631745, לא בשבת. (#16189)

■ רנו 9, טי.סי 1983, מצויינת + אבירים כחדשה. 02־342311 (#18367)

■ רנו 9, 1986, כחדשה + תוספות, מחירון. 02־533974, 02־422002 (#18642)

■ רנו 4, 1972, אוברול, מיכוי מצויין. 631252 בחול. (#23198)

■ רנו 18, אוטוסט, 1983, סטיישן, מעולה. 02־868810 (#23817)

■ רנו 5, אוטומטית 1981, ראשונה, 70,000. 02־414038, 02־525342 (#23152)

■ רנו 5 1981. 02־715703 (#14892)

■ רנו 9, טי.סי. 1100, 1983, 59,000, מחירון. 02־246488 (#12631)

■ רנו 5/5, 1100, 1985, (30,000) מחירון. 02־633160 (#9569)

אופנועים וקטנועים

■ סוזוקי 450, 1980, 35,000 מייל, 6,200 ש"ח. 02־231823 (#13059)

■ סוזוקי X, 50 סמ"ק, במצב חדש. 02־637855 (#18484)

מכירה ושרותים

מציעים למכירה

■ הקפיא אמקה, 5000 באריזה + תנור גז 6000. 02־665294 (#2318)

■ מכונת כתיבה חשמלית אי.בי.אם, אנגלית, כדורית, כחדשה. 02־281257 בחול. (#16020)

■ מיקרוגל "אמנה" דגולי + טלויזיה צבעונית איי.טי.טי. + מקרר לגדל אלקטריק 24 קוב + קבינות קודה. 02־669503 (#11963)

■ מכונת ופירה "ברוזה" למקצועי/אישי, בדים מצויינים. 02־352939 (#15390)

■ תכולת בית, ריהוט עתיק, בגדים נוחים. בבוקר: 02־634903 (#15987)

■ לעובדים בקרמיקה אובניים, כלי עבודה ועוד. 02־280541 בחול. (#17383)

■ לרגל נסיעה, תכולת בית + מקרר, מכונת כביסה. 02־810050 (#18191)

■ עוברים דירה!!! תנור כפול "קלוריק" + 4 גזים, מעולה. 02־630841 (#20221)

■ תכולת בית מקודה, חדר שינה, פ"א, טפחות. 02־352939 (#21521)

■ תכולת דירה!!! שטיחים,מקרר,רהיטים, אנציקלופדיה, מזגן!!! 02־424321 02־244415 (#9155)

■ חיסול דירה, רהיטים, תנור, מצלמה, בגדים ועוד... 431485 (#3610)

■ וידאו ביידר טקס סניי, מערכת סטריאו פישר, ארון 2 דלתות הדזה. 02־690845 (#21951)

אבידות

■ כלב ג'ק, אסקימו שחור - לבן, המוצא: ירוויח הרבה!!! 02־417764 (#7733)

גרפולוגיה

■ הערכת אישיות מושלמת גרפולוג, בירולוג, סופר. יואל אנגל 17:00־20:00, בחול. הפתעה מרבהותם 02־863171 (#19166)

השקעות

■ למפעל לעיבוד שיש ואבן ליצוא דרוש משקיע מליון דולר. 02־226626 (#23208)

וידאו טייפ

■ וידאו רקורדר "אקיי" 112, חדש באריזה. 02־286853, 02־247613 (#9152)

חימום והסקה

■ אטמור גדול חדש לאהבה + מיכל 700 ליטר. 02־856182 (#11100)

טלויזיות

■ תקוני טלויזיות, רדיו טייפ, קרנים ומכים טלויזיות משומשות. 02־240891 (#21761)

■ "רדיו־שוורץ" טלויזיות צבע, שחור לבן, וידאו, טכרה, הזלפה השכרה של מכשירים משומשים, מעבדה לתיקונים, 12 שנות נסיון, מחירים זולים 12 תשלומים. אגדפס 149, 02־224764, 02־247136 (#11651)

הטלפון החדש של לוח מעריב 03/251333

כלי־נגינה

ד.ה.ת.מי. אולמי תימצא את הפסנתרים המשומשים הטובים ביותר, ואת השירות המקצועי ביותר. יבוא פסנתרים משומשים מהעגליה, מדמתי עבר, בן שטח 13. 02־242625 (#12831)

■ אנחנו לא מפתים אותך בתוצאי מחירים וגם לא מפרסמים מבצעי שקר, אבל בישר ובאמת. מזה עשרות בשנים אנחנו משווקים פסנתרים ואורגנים במחירים הנוחים ביותר ובאיכות הגבוהה ביותר, וכלי שנרכש היום לא ייסבר מחר במחצית המחיר לשכנך. הפסנתר האיכותי ללא תקדים "יאנג צ'אן" החל מ־3700 ש"ח!!! אורגנים דו קומתיים כבר מ־975 ש"ח!!! בעלי 9 אוקטבות רק לנו ב־1575 ש"ח!!! סינטסייזרים "רולנד" מ־575 ש"ח!!! ירושלים – מרן – רח' שטאי 12. תל־אביב – בית הפסנתר – אלנבי 99. דימונה – 79. חיפה – שמיד פסנתרים – 04־722656 (#21566)

כספות

■ כספת 800 ק"ג, בלתי בכניסה למוסד והשקה. 02־662540 (#4124)

מקררים

■ מקררים מסחריים מכל הסוגים + קופה רושמת. 02־419549 (#22254)

צילום

■ מצלמת "הסל בלאד" חדשה באריזה כולל עדשה. 02־533501 בחול. (#21559)

רהיטים

■ ארון אנגלי ויקטוריאני מהגוני 45×100×200, 3,000 שקל. 632268 (#5889)

ריפוי ועיסוי

■ חדש בירושלים!! מעזון בדיאות "ריפוי" קינג־ג'ורג' 6. 02/232083 (#23174)

שיעורים

■ מורה מוסמכ למוסמנ ולתורת המוסיקה. 02־228294, 02־232049 (#16110)

■ סטודיו אירית הלילוד מביע שעורי אירוה החל מ־19.10.86. (#21368) 02־666248, 02־225394

שפוצים

■ שיפוצים והשקעת בניה, ביצוע מהיר, מחירים נוחים. 02־867843 (#15983)

שרותי משרד

■ נמאס לכם לבזבז זמן עמודים בגור לשלם חשבונות? אנו נשלם חשבונותיכם!! 02־223943, 02־225551 (#21847)

■ מנה"ח מוסמכת ומנוסה מקבלת עבודות בהנה"ש ממוחשבת בכל התחומים. 817690 (בחול). (#3145)

תריסים

■ החלפת תריסים ישנים לחדשים, ותיקוני תריסים. 222955, 635170 (#16057)

שידוכים

"ליאור" הנהלה אקדמאית, יחס אישי, יזומה והקפצעיות, מחלקות מיוחדות: צעירים/ות, דתיים/ות, אקדמאים/ות וגיל הזהב. 02־631994 מ־08:30־19:00 (#22001)

בן־זוג

■ אקדמאי נאה 25, רופא שיניים 28, טכנאי דתי נאה ומבוסס 30, אקדמאי דתי גרוש 45 במתאימות לנישואין. "ליאור" 02־631994 מ־08:30־19:00 (#21987)

בת־זוג

■ אקדמאית דתית נאה 25, פקידה 24 נאה ומבוססת, אקדמאית דתית גרושה 40 במתאימים לנישואין. "ליאור". 02־631994, מ־08:30־19:00 (#21995)

לוח חיפה

דירות

■ בכרמיאל – פנוחים, כל השבת וביום ג'. "תווך כרמיאל" 04־985933 (#10665)

■ דירת סטודיו מרוהטת אלגנטי, הבולה, מזגן, מקרר, תנור ועוד... בבית בריכה, ג'קוזי, סאונה. 25,000 דולר. לפנות מר ריימון לבי־ההליל, הבונים טבריה. 067־92652 (#13716)

וילות ובתים

■ למכירה, וילה בנחריה, על שפת הים, מגרש חצי דונם, 190 מ"ר בנוי ב־2 קומות, 4 חדרי שינה, 3 אמבטיות, 2 חדרי ארונות, פ"א וסלון, מוסך מגר, 150,000 דולר. בערב: 053־96120, ביום לדוד מלב: 052־70196 (#6181)

■ בנהריה, קוטג' 5 + גג מרוצף + 1 + תניה + סקלט, 125,000 דולר. 04־920771 לא בשבת (#6833)

■ למכירה קוטג' ברמשפחות, ססמד בזיין גבוה + חלקת אדמה, כניסה פרטית ברמת־ישי. 04־933351 (#6877)

■ בבמגדל + מגרש נוף לבנות, אפשרות למשכנתא. 067־92265 בערב. (#10653)

■ בגוה־עובד, פוריה, בית פרטי מגרש באיזור נבחות. 067־50232 (#10893)

■ בקעת עולית, וילה מסודרת + תוספות + מוחסן + גינה. 04־894352 (#13795)

■ בהזדמנות בפוריה מוה עובד, בית 5 + אדמה. 03־801947 בחול. (#17007)

■ לבכירה וילה מפוארת בטבריה ליד מלון כינרות. 10 חדרים בשתי קומות, משקיפה לכנרת, וחצי דונם. טלפון: 03־237938, בערב. (#18635)

■ בגבעת־עבעת קוטג' + גינה + מרפסת, גג, מ־140,000. "בנט" 04־257038 (#21627)

■ בשבי־ציון למכירה בית + גינה גדולה. 02־699628 לא בשבת. (#21838)

■ בית באשו פינה, 3 חדרים + 0.5 דונם. 069־35026 (#22228)

■ בבגדל־העמק, וילה, 5 + תוספות, ½ דונם. 065־40185 בחול. (#24090)

■ בקרית־טבעון בית 3½, חצי דונם, אפשרות בניה. 04־934394 (#24390)

■ בצפת, למכירה בהזדמנות שלד לוילה, כולל מגרש. 069־30376 (#13820)

■ באחוזה, בית בודד חדש 280 מ"ר, 3 מפלסים 300,000 דולר. מתאים לרופא. 04־251802 (#11093)

■ למכירה בית בבוריה (ע"י צפת), הסקה מרכזית + גן + נוף. 069־71331 (#14058)

פנטהאוזים ודירות גג

■ בכרמליה, פנטהאוז מפואר, 4, חדש, נוף מרהיב. 02־341272 (#5750)

4 חדרים ויותר

■ בזיקין 4½ + מרפסת וגינה, ק"א, 130,000. "בנט". 04־257038 (#3825)

■ בשמשון, קוטג', 5, כניסה נפרדת, מרפסת גג, הסקה, נוף. 256493 (#12448)

■ בדרך הים, בבית מדורג 6 חדרים, 200 מ"ר. 04־387024 (#18357)

■ בכרמליה, ומני 10, 4 חדרים, נוף בשפע, פינוי מהיר, 100,000 דולר. ק"ב, מטבח + ארונות. 04־254272 (#18669)

■ 4 באחוזה בגזוזים 115 מ"ר ק"א + חבוב 105,000 דולר. 04־254519 (#22691)

■ 5 באחוזה, דו מפלסי, 135. מקום מעולה. 04־258050 (#4623)

■ בכרמל, ק"ג 4, שרותים כפולים, ארונות. 03־202799, 052־456337 (#5687)

■ משפאוריה, 184 מ"ר במרכז הדר, ק"ב, שקט ואוורירי. 04־662410 (#5937)

■ ליד בי"ח רוטשילד, בנב קומות, 4½ + נוף, 76,000. 04־383210 (#10728)

■ לרגל נסיעה, 4 + פ"א, נוף לים, שער העליה. 528216 (#11246)

■ קרוב לטכניון באזור הבהק, 4, שרותים כפולים + מחסן. 065־68233 (#11265)

■ בעמק־השמש, 4½, ק"ב, נוף, מחסן תניה. 04־243590 (#11328)

■ באיינשטיין בהקום מרכזי, מסודרת + תניה + מחסן + נוף. 04־254565 (#11455)

■ בהדומא, 4 כחוים + נוף, תניה. 04־255497 80,000 (#13458)

■ במרכז הכרמל 4, ק"א + טלפון + תניה. 052־21903, 04־384515 (#13636)

■ 4½ בנוה שאנן באילת ק"א, מסודרת שרותים כפולים, 92,000 דולר. 04־227645 (#14436)

■ ברמות ספיר 4, 92 מ"ר, עליונה + מעלית, מאוורת. 03־453595 (#15590)

■ 49,000 דולר!!! במשמעות, טאלה 4, ק"ק, שקטה, נמיש. 04־663295 (#15980)

■ בהזדמנות ברדשפתוחי + מברש, בשיכון דרומי בזכרון־יעקב. 063־96421 (#16022)

■ 4, 5 חדרים בכרמל, תיווך "בנפי". 03־385377 (#16209)

■ בנוה־שאנן, 4, ק"ג, ארונות, פלדלת, מחסן, נוף. 04־226394 (#16978)

■ 5 חדרים בלאונבלום + מטבח אמריקאי + הסקה + נוף. 04־338488 (#19086)

■ ברמת־שאול, דירת 4 חדרים, מסודרת, ק"ב. 04־334313 (#19474)

■ בעמק־השמש, 5+, מסודרת מאוד + תניה מקורה, נוף משגע. 04־444851 110,000 (#20236)

■ בק. ביאליק באושל, ק"ג ואחרונה, 4, מרוהות, 100, מחסן, תניה ונוף. 04־733785 (#20439)

■ 5 חדרים, במזרוחות, ק"א + מחסן + תניה + שיפורים. 04־726330 (#21311)

■ בנוף מנרוגה, קוטג' 5 מבואר "סטנן סמושי" 04־335243־4־5 (#21550)

■ מיוחדת בחיפה איינשטין, כניסה נפרדת, 5+, 04־522441 03־741732 (#21573)

■ בהזדמנות בלאון־בלום, 5, מטופחת + הסקה ונוף. 04־384856, 04־387449 (#21859)

■ בנו"ש, 4½ + פ"א ומחסן, 115 מ"ר, נוף. 04־231174 (#22598)

■ בכרמל האסיף 4½ + פ"א, יפהפיה, מרושה עליונה. 04־387133 (#22605)

■ באחוזה, קוטג' טורי – 6 חדרים + גינה יפה. "סטנן סמושי" 04־335243־4־5 (#22628)

■ 4 חדרים בשעריצק, בחוב מרסיי. 04־511834 (#22684)

■ בקריית־ים, 4½, ק"ב, מרוהות ומושקעת + שרותים כפולים, נמיש. 04־752927 (#22790)

לך על בטוח | לוח מעריב

2–2½ חדרים

■ בנוה־שאנן 4½, 120, מטבח מסודר, ארונות, שירותים כפולים, דו"ש. 04־226821 (#23242)

■ בדרך הים בכרמל 4, ק"ג מסודרת. 04־480372, 04־386754 (#23962)

■ 4 בדפנה קרית־ביאליק, ק"ב, 119 מ"ר, מסודרת. 04־716145 (#24109)

■ בקרית־ביאליק 110 ממ"ר + דוד"ש + מטבח אמריקאי, קומת קרקע. 04־723449 (#6675)

■ בסביניה (מלמה) פנטהאוז 5, + מרפסת גג. 04־388191 (#19705)

■ באחוזה 4½ יפהפיה, דרמטמתי, דרמפלסי, יציאה לגינה מהסלון, מי לים + חניה, 160,000 דולר. 04־246170 (#22770)

✔ פרסמת מודעת מכירה „בזק" מאחלת לך הצלחה. אך אנא שים לב: גם אחרי שתמכור יכו אנשים לצלצל אליך. אל נא תסיר את השפופרת ממקומה. הדרך היחידה לנתק את הקו מבלי להפריע לאחרים היא: להוציא את התקע משקע. (#17052)

■ בכרמליה ברוח, 4 חדרים, קומה על עמודים, נוף, מסודרת + דוד"ש + חניה + מחסן. 95,000 דולר. 04־388685 (#10737)

■ 4 + מחסן, ברמת־דוסקי, שרותים כפולים, נוף. 04־238099 (#12722)

■ בכרמליה, 4, קומה אמצעית, בית נוחה "סגנון־סמנוסי" 04־335243־5 (#10951)

■ בהזדמנות מיוחדת 4 חדרים בקרית ים א'. 04־225870, 04־668662 (#11147)

✔ לא תאמין כשתראה אותו, מרסואר אטייזי, מושקע וגדול ברחוב בלפור הלל. מחנה ב־55,000 דולר. 04־640253, 03־416645 (#13786)

3–3½ חדרים

■ בכרמיאל, בדרומית, 3 יפה. 02־862136, 04־383988 (#6750)

■ 3½ חדרים בסביניה מיוחדת + שיפוצים רבים, מטבח מצויד קר מלפם, דוד"ש פלדלת, מחסן וחדר צמודה ועוד. שיחת טלפון אתנו לתל אביב יכולה להפגיש אתכם עם דירה חלומות זו. 03־991242 (#6784)

■ בטבר הדקל, ק"ה, 3 + מחסן, 26,000 דולר. 04־916263 (#23355)

■ בסביה 3½ 110 מסודרת, 3 מרפסות + מחסן. 04־719762 (#3793)

■ מציאות בכסטיליה, 3½ + סלון עם דוד"ש, ק"ב, נוף. 04־335032 (#6231)

■ בהזדמנות! בלוי הולנד, במחיר סביר, 3½ ברמה. 04־236025 (#6275)

■ 3 בבית לחם – בהתחולה, 72 מ"ר + נוף, ארונות קיר + מטבח מסודר + דוד"ש, פינוי בתנאים לתשלומים. 04־331930 (#6386)

■ טבריה, 3, 90 מ"ר, נוף מרהיב, מצב מצוין. 067־93753 (#7288)

■ בבית לחם שלושה + מ"א + נוף, לא בשבת. 04־232242 אחה"צ. (#10094)

■ בנווה־שאנן, כ"ד מייזר, 3, יפהפיה + שיפורים + דוד"ש. 04־220264 (#12552)

■ בכרמל מרכזי, 3½, מסודרת + מ"א + מחסן, 110. 063־34594 (#13625)

■ בקרית־ביאליק, 3, קומה חזית, ק"ב. 04־733615, 04־733561 (#14279)

■ בטבריה, ק"א, ע"ע + טלפון + דוד"ש, מושקעת. 067־20455, 052־85092 (#14633)

■ ברמת, בשטיאד, 3 + מ"א, מתחת לשוק, גבוהה על עמודים, פינוי גשם. 04־213313 (#14957)

■ בקריניים 3 + מ"א + מרפסת סגורה + מחסן + דוד"ש. 04־759365 (#19445)

■ ברמת־הדר 3, מסודרת היטב + חצר, דוד"ש וחניה. 04־335954 (#19909)

■ 3 חדרים בקרית־אליהו, 35,000 דולר, תוך כספי. 04־385377 (#20042)

■ בבית (כרמל) 3 להשכרה/למכירה, מרוהטת + טלפון. 04־245194 (#20430)

■ באחוזה, 4 חדרים, כניסה נפרדת, מעט מדרגות, מסודרת. 04־241850 (#20926)

■ בכרמל בתחילת רענן 3 + נוף, 60,000 דולר. 04־380463 (#21164)

■ בקרית־שמואל למכירה/החלפה לאיזור ת"א, דירת 3 חדרים + מ"א, מפוארת. 03־470875, 04־524283 (#21347)

■ ברמת־שאול, 3½ יפהפיה בודקמוני, כניסה וגינה ומירדים + תוספות. 04־330241 (#21759)

■ במעונות גאולה, 3 חדרים, ק"ד + ארונות קיר. 04־256360 (#22600)

■ בכרמליה 3.½ (אפשרי 4), מהודר, ארונות + שיפורים + מחסן וחניה. 04־256354, 04־253824 (#22916)

■ לרציניים! באלבני 3 + מ"א, קומה 11, מסודרת. 525726 (#23012)

■ בעין־הים, 3 גדולים + מרפסת סגורה + אינטרקום + מחסן + דוד"ש + נוף לים. 04־538089 (#23139)

■ בנוה־שאנן, 3 + מרפסת סגורה, מטבח אמריקאי, נוף משגע, 34,000. 02־638206 (#23611)

■ בהדר 3 גדולים, מיידי, חזית, ק"א. 052־35574 בערב. (#23645)

■ באלבני 3 חדרים, מסודרת, ק"א. 04־520906 (#24151)

■ בדניה, בהזדמנות מיוחדת, חדשה 2 + סלון סטנדרט גבוה 81,000 בלבד. 04־384215 (#10800)

■ בטבעון, 3 ק"ב, מוזית, אחרי ויזת, שמורה היטב. 04־931987 (#11184)

■ בקרית ים, 3 + מ"א + מרפסת סגורה, ק"ד, אחרי שיפוץ. 04־752957 (#12119)

2–2½ חדרים

■ בקרית־אליעזר 2 + סלון + אזדמנות, מסודרת היטב + שיפוצים + דוד"ש. 04־535414 (#24607)

■ בהזדמנות בשפרינצק, 2½ + מרפסת סגורה + אישור בניה. 04־332716 (#3777)

■ בבית לחם 2½ ק"ק, כניסה, בית יפה. 04־671185, 04־334068 (#6213)

■ בכרמל־הכרמל, רחוב פינסקר 9 (פינת קלה), 25 ק"ק, 65,000 דולר. 04־383461 (#6971)

■ בפינסקר, מרוהטת, 2 גדולים + חדר־ארונות, ליד הטכניון. 04־236765 (#7821)

■ שפירא פינת סירקין, 2½ + גג. 052־88741, בעבודה: 03־208616 (#9179)

■ בכרמלים מפוארת, 2 + 2 מרפסות + פלדלת + דוד"ש. 04־533558 (#9533)

■ דירת 2 חדרים בנוה־דוד במרפא, להתקשר אחה"צ: 03־232717 (#12367)

■ 2 חדרים במצב טוב, קרית אליעזר, חיפה. 03־706436 בערב. (#15235)

■ בסוריה, קרוב למרכז הכרמל, 2½, כניסה באוגוסט. 04־255360 (#15335)

■ בהלל, 2 גדולים + מרפסת סגורה + יציאה לגנה. 04־252450 (#15850)

■ בהדר, 2 + מטבח + 2 מרפסות, ק"ק. 04־252068, 04־535853 (#16896)

■ בחיפה נוה שאנן שכונת זיו, 2½ חדרים. 04־237008 אחה"צ מ־15:30 (#20375)

■ בהדר, 2 + 2 מרפסות, ק"ג, 30,000 דולר. 537412 (#20419)

■ 2 חדרים בכרמל בצפירים ובהשיא תוך „כספי". 385377 (#22899)

■ בקרית־ביאליק, 2, ק"ק + גינה, אפשרות להרחבה, (לגבה). 04־800634 (#23109)

■ בנשר, 2 + מטבח, משופצת, אפשרות לבניה. 233613, 225043 (#23131)

■ בקרית שפרינצק, 2½, מרוהטת, יפהפיה, מסודרת. 04־335074 (#23836)

■ בהזדמנות בנוה־דוד, 2 חדרים + דוד"ש + טלפון. 04־537490 (#15689)

■ 2 חדרים משופצת, ק"ק + חצר, בהדר, שקטה. 04־333681 (#22526)

■ 2 + הול + טלפון + ארון קיר + מחסן, נוה שאנן. 04־728383 (#11039)

1–1½ חדרים

■ בטבריה ברדשפחתי, 1½ + 400 מ"ר קרקע. 03־827511 (#24647)

■ 1½ בחיכון בנוה שאנן, ק"ק, במקום מרכזי ושקט. 04־257219 (#4593)

■ קרוב לטכניון בדקשתית, חדר ומי + טלפון, מיידי. 04־984246 (#13701)

דירות בשכר חודשי

■ בכרמל, בחורבל, 4 ריקה + טלפון, ק"א, מיידי. 04־332427 (#16912)

■ בכרמליה 4, ריהוט חלקי + טלפון, שירותים כפולים. 04־380462 (#6979)

■ בהזדמנות! להשכרה/למכירה, 2½ + מרפסות, ברח' פאר. 04־225543 (#10712)

■ לסטודנטים, בהדר, 2 חדרים מרוהטת וגג, מיידי. 253354 (#14133)

■ 3 חדרים, בקריתים א' מקום שקט, מיידית. 04־707748 (#16566)

■ 4 חדרים באחוזה, מטבח מושלם + ארונות קיר, נוף מרהיב. 04־254117 (#16696)

■ ליד הטכניון, 2 + הול, ק"ב. 16:00–13:00 03־238935 (#19947)

דירות מרוהטות

■ בגדליהו, מרוהטת, 3 חדרים, 2 מרפסות + טלפון. 04־251553 (6735)

■ באיינשטיין, 5, מפוארת ומרוהטת, בבית דו־משפחתי. 04־251878 (#11180)

■ 2, ברמת־ספיר, חדשה, לזוג, כניסה מיידית. 03־343769, 04־211604 (#19491)

■ בקריית אליעזר, 2 חדרים, ק"ב + טלפון. 04־212715, 03־767235 (#19337)

■ באיינשטיין, 2½, מרוהטת, דוד שמש קומפלט וטלפון. 04־241039, 03־760389 (#12947)

דירות בדמ"פ

■ בדמ"פ מעלה השחר 23 דירת 2½ גדולים, ק"ב. 04־241036 (#9617)

■ 3 חדרים בהדר עליון יפהפיה, 23,000 דולר. 04־645771 כמיש. (#11037)

■ בשומר 2 חדרים גדולים, מטבח, 2 מרפסות סגורות והול. 04־732667 (#21354)

חדרים מרוהטים

■ בנוה־שאנן, פינת הגליל, חדר גדול + כניסה נפרדת. 04־221888 (#17177)

ביקוש דירות

■ לזוג בשכ"ת, דירת 3, בקרבת הטכניון. 02־636560 בחול. (#20832)

■ ללא דמי תיווך לגמרי! מכירה והשכרת דירות. „ארוניל" 04־387470 (#23924)

■ אקדמאי, מסודר ואמין, ישמור על דירתכם, המלצות. 069־51157 צבי. (#10680)

עסקים

■ טפול בחירות עוף בבנייות. 04־668786 (#24557)

■ ברכיים להשכרה/ למכירה בית בודד 13 חדרים מתאים לכל מטרה. 04־514608 (#10071)

■ משקיע ושותף לעסק קיים, רווחי מאד, המשפחה לרציניים בלבד. 04־929480 (#15438)

✔ להשכרה חנויות ומשרדים, בגוש חיפה התחתית. 04־708268 (#21020)

■ עסק יחיד בארץ, מתאים לצמד חברות, אפשרות לפתיחת סניפים בכל הארץ. 04־255564, 04־842555 (#21209)

■ בגד ראיית חשבון, נכה, מכוון מסים, כשותף בעסק רציני. ת.ד. 33510 חיפה. (#22398)

✔ סמורות „ביטס בגד" כוללות בטוחה מערכת הקלטה קולית, או וידאו מתוחכמות, מופעלות גם ע"י שלט רחוק, עד 500 מ"ר!! לפרטים נוספים, נא להתקשר למר סלע. 03־664822 ניתן גם להשכרה. (#23035)

חנויות

■ במרכז מסחרי בסביניה, חנות שבעות, ק"ב, מיידי. 04־935119 (#3911)

■ למסירה בדמ"פ חנות ע"י מרכז הכרמל. 336431 לפנה"צ. (#6061)

■ חנות במקום מרכזי בקרית אתא + גלריה + טלפון, בשכ"ת. 04־441877 (#8526)

■ רשת ארציות ליצור ושיווק תכשיטים משובצים, מחפשת חנויות בחיפה, בתל־אביב (דיזינגוף), ובירושלים. במקומות יוקרתיים־מרכזיים, הגדל כ־50 מ"ר. נא לכתוב: ת.ד. 39808, תל־אביב, עבור „תכשיטים". (#10709)

■ בחיפה, חנות למכירה בר"ח יוסף, טלפון: 04־246480, 04־669106 (#11446)

✔ להשכרה בדמ"פ חנות בהרצל, 28 מ"ר (+ גלריה). 04־448375, 04־535521 (#13021)

■ ע"י חברת חשמל, להשכרה/למכירה, חנות גדולה + חניה. 04־228840 (#17187)

■ להשכרה בנו"ש, חנות 200 מ"ר, פרטים בטלפון: 04־643749 (#19319)

■ בהזדמנות בכרמיאל, מצוב, חנות 30 מ"ר + טלפון. 03־778484 (#24064)

■ חנות בדמ"פ, ברחוב אליהו הנביא. 04־222443, 04־708556 בערב. (#23068)

משרדים

■ 4 חדרים גדולים, בבית יפה מרכזי בהדר. 04־672791 (#6142)

■ בהדר ק"א שלמה, 200 מ"ר, מכירה/השכרה. 04־671185, 04־334068 (#6202)

■ להשכרה, חדרי משרדים בבית המפה חיפה, קומה 7, טלפון: 03־422322 לש. קוזו. (#19974)

מבני תעשיה

✔ להשכרה מבני תעשיה, בקרית ביאליק + חשמל + טלפון. 04־708268 (#21103)

✔ להשכרה במג"פ חיפה 220 מ"ר, גישה ברמה גבוהה, כולל מיזוג אויר, כה מתאים לתעשיות עתירות ידע. לפרטים לפנות בטלפון: 08־486524־5 (#12943)

מגרשים

■ בקל־פורסט ליד ההידרכל, מגרש מצוין, זוגם לבניה. „ארוניל" 04־387470 (#24690)

■ בכפר־ורדים, בהזדמנות למהירי החלטה, 600 מ"ר. 04־920808 (#24775)

■ בס"ד – בדניה חיפה 800 מ"ר, לרציניים בלבד, ללא תיווך. ת.ד. 5308, ק. ביאליק. 27153 (#6402)

■ למכירה מגרשים ברמת־אשכול, נוף לים ל־3־4 יחידות דיור. „סמנון ספנסר" 04־335243־4־5 (#9747)

■ קבלן מחפש מגרש לבניה, בגוש 11193 ת.ד. 7741 חיפה, ללא מתווכים. (#14273)

■ מגרשים בקרית אתא, 2 דונם גוש 11029/10, 1 דונם גוש 11593/115. 02־420397 (#15508)

■ דרוש מגרש בדניה (פרטי), לדו/חד משפחתי. 04־246365 (#21143)

■ משקיע חוץ מעוניין לקנות מגרש בגוש 11193 או מגרש אחר להשקעה. 04־522620 (#22918)

■ מעוניין במגרשים לבניה מיידית ועתידית. ת.ד. 45079 חיפה. (#23920)

■ מיידית, 2 מגרשים צמודים בהדרקלים עלית, כ־1,200 מ"ר + טאבו. 04־976155 (#18083)

■ בדניה, 3 מגרשים צמודים, בהדאיסליה, תוך „כספי". 04־385377 (#10664)

עבודה

■ לסוכנות ביטוח בחיפה, דרושה מנהלת מחלקת חיתום, נסיון מוכח של 5 שנים לפחות, תנאים טובים למתאימה. 04־662061 (#6924)

■ בקרי אזכות דרוש בודק ב"ש מקבטי הנדסאי מכ"ר + שנת נסיון. „רטר אר" 04־211356 (#6996)

■ מכונאי וחשמלאי אחזקה + נסיון בתעשייה, תעשבי העמקים. „מואר" 04־224300 (#7009)

■ ל„אימפריה של קולנוע" מנהל/ת ספריות ספרנים/יות לספרות מלאות וחלקיות בהדרה, חירפה ותטבית. 04־701438 (#7883)

■ דרושים רוכבים פטולים הסבר רים עצמאיים, מפעל גטינוסקי, עוד הסתדרות 211 מפ"ץ חיפה. טלפון: 04־740351/3 (#10902)

■ דרוש גנן מקצועי, לעבודה חלקית, לאחזקה וטיפול באזור חיפה. 03־440866 (#11033)

■ להראה השבון, דרושים סטודנטים לראיית חשבון, לצורת לשלמן. 246480 או 669106 (#13443)

■ לקפיטריה „מף השלום" (כל בו שלום), מבגר/ית – קונדיטור, בלנים/יות, עובדי נקיון, למגזר במקום. (#11490)

■ עובדים בלנדי־סקמונים, לעבודה זנויות מיידית, תנאים ושכר טובים. „תנבור" 04־670724 (#13658)

■ להברה לטורקוטים, דרושים מכונאים לציוד מכני כבד. 04־761427 (#16041)

■ לסופר־כל כרמליה, רח' אלכסנדר ינאי 1, חיפה. דרושים: 1) נער לאחר שירות צבאי למשלוחי בית. 2) עובדת למעדניה. 04־255948/9 (#16248)

■ לגד"א בנק הדם חיפה עובד/ת מעבדה בעל/ת תואר ראשון בביולוגיה. 04־533576 (#19762)

■ למגבל הכשירו בענף הפלסטיקה דרוש מנהל בבירות, נא לפנות לת.ד. 1606 חיפה, עבור „בבירות". מדריות מבטחות. (#21526)

■ למכון רפואי פרטי פיזיותרפיסט/ית לפעולות קבוצתיות, טכנאות רפואית, מזכירה רפואית. 04־242335 (#22338)

■ לבודקת/ית כימאי בי.אס.סי. או הנדסאי כימיה לעבודה מעניינת במות מחקר בטיפולת ארגונית בי־מיה פרמצבית, יוצא צבא, אפשרי ללא נסיון, עד גיל 30. 04־225175 (#22602)

■ לא.אר.אס. קרייבמר/טכנאי אלקטרוניקה, הברת שוק רכיבי אלקטרוניקה, כשר ניהול משא ומתן ושליטה בשפה האנגלית – לעבודה קבועה. 04־663703, 04־664002 (#22871)

■ לגד"א בנק הדם חיפה עובד/ת מעבדה מוסמך/ת. 04־533576 (#22988)

■ למוקד אלחוטי בחיפה דרושות טלפניות לעבודה במשמרות כולל שבת. 04־389114 (#23824)

■ ל„אימפריה של קולנוע" מנהל/ת ספריות, ספרנים/יות, משרות מלאות וחלקיות בחיפה, סבירה. 04־729385 (#11239)

גזירה ותפירה

■ תופרות מקצועיות לקונפקציה מהקריות, שכר גבוה + הסעה. 448847 (#20541)

הנהלת חשבונות

■ לבית־מסחר בחיפה דרוש/ה עוזר/ת למנהל־חשבונות סוג 2, מנוסה, למשרה מלאה, גיל 40+, לפנות בכתב־יד לת.ד. 33757 חיפה 31033 (#24703)

■ פקיד/ה להנהלת חשבונות כפולה, מ־16:00–19:00, ידע בהנהלת חשבונות – יתרון. ת.ד. 7661 חיפה. (#12627)

■ למשרד להנה"ח בעיר דרוש/ה מנהל/ת חשבונות סוג 3, למשרה מלאה 8:00–16:00. 04־528501 (#23952)

חשמל ואלקטרוניקה

■ מלחימה/מתוחות + הרכבות מעגלים מודפסים לעבודה מיידית, תנאי שכר טובים. „תנבור" 04־670352 (#15600)

טכנאים/הנדסאים

■ טכנאי/הנדסאי ייצור, ידע בבקרה, איכות, מיזוג בתחום המסגרות הכבדה (מחיה), לתקופה ממושכת, תנאים ושכר טובים. „תנבור" 04־641282 (#13696)

מוכרים/ות

■ למחלקת הצילום ב„כל־בו שלום", דרוש/ה, עובד/ת, לפנות במקום. (#11471)

■ לסניף חנות בצ'יק פרסט, דרושות מוכרות/קופאיות בעלות נסיון, תנאים טובים למתאימות, לפנות למנהל הסניף. 04־726936 (#20967)

מזכירות

■ למשרד עו"ד 08:00–13:00, נסיון קודם, רצוי ידע בעיבוד תמלילים. 669467 אחה"צ. (#19956)

■ מזכירה לבית תכנה למחשבים בקריות למשרה מלאה, שליטה באנגלית + עברית, כולל הדפסה. 04־703723 (#6401)

מפיצים ומקדמי מכירות

■ דיילות תופקי/ת מקדמ/ת מכירות, למוצרי קוסמטיקה ואביזרי אופנה בלעדיים, לכל אזור הצפון – עמלות גבוהות! 04־929480 (#13667)

■ לחברה לשיווק מוצרי צריכה ומזון לזיות מתמך, דרושים מפיצים עצמאיים, רכב וערבויות, לפנות בערב: 03־9328977, 052־425353 (#16690)

■ לחברה מובילה בענף התקשורת אנשי/נשות שיווק, 24, 36, בעלי רכב. 04־674424 (#22774)

✔ דרושים מפיצים וסוכנים, עבור מערכת אודיו־וידאו בתקין „ביטס בגד", אפשרות לבלעדיות אזוריות, דרושה השקעה ראשונית. פרטים למר אבן. 03־664823 (#23045)

■ למשרד תרבותי ציבורי דרוש/ה מקדם/ת מכירות להצגות ילדים בחודש, בעל/ת נסיון ורכב. לטלפן: 04־525252/1 בשעות: 8:00–13:00, 15:00–20:00 (#24440)

■ הצרנו לחסכון באנרגיה, מעוניין בסוכנים/ות באזור הצפון. 04־933075 (#14091)

נהגים

■ לגד"א בנק הדם חיפה, נהג מרים, חובש קרבי בעל 3 שנות ניסיון לפנות. 04־533576 (#19753)

פקידות וקלדנות

■ לסוכנות בחיפה דרוש/ה פקיד/ה ביטוח בעל/ת נסיון בביטוח רכב דירות. 03־779023 (#13740)

■ נקבוות ריסקטים לסוכנ י.ב.ג. לעבודה מיידית, נבנות פליות, תנאים טובים. „תנבור" 04־670352 (#15602)

■ לסוכנות ביטוח גדולה, דרושה פקידה, לעבודה באיזור הקריות וחיפה, נסיון בביטוח יתרון, השכלה תיכונית חובה, לאחר שירות צבאי. 03־287005, 03־293086 (#18232)

רפואת שיניים

■ דרושות סייעות שיניים למכון לבריאות השן. 666354/5 (#22648)

שליחים/ות

■ דרוש שליח + אופנוע ליום עבודה מלא א"ה. 04־663667, 04־642186 (#16166)

ביקוש עבודה

■ עובד קיבוץ, נסיון בחקלאות והמספרות רשיון ג'. 065־49244, 04־931420 (#9902)

מכוניות

■ שירות לקבלת מודעות בטלפון ללוח מעריב, בכרטיסי אשראי: ויזה, ויזה + 30, ישראכרט (דיינרס). 03־227117, 03־227118, נחוח רצוף („פרסום אירא"ל"). (#9708)

אאודי

■ 80, 1300, 1984, ראשונה, מצוינת, חייבת להמכר. 04־220646 (#22758)

■ אאודי 80, 1982, 1600, מזגן, הגה כח, 5 הילוכים, מחירון + חודש. 04־710523, 04־664967 (#14530)

■ אודי 80, 1300, 1983, ראשונה, מיטלי. 04־926362 (#11411)

אופל

■ אופל קדט 1982/3 אס מיטאלי 35,000, 04־334684, 04־538324 (#22751)

■ אסקונה 1300, לוקס סוף 1984, מיטאלי 24,000. 04־223601 (#10372)

■ אסקונה 1600 אס, אוטומטית, 1983, 32,000 ק"מ, מחירון. 04־245461 (#13008)

■ אסקונה 1300, 1985, 16,000 ק"מ, ראשונה, יבוא, מפוארת, 5 הילוכים. 04־536922 (#19736)

■ אסקונה ג' 1300/S 1983 ראשונה, 33,000. 04־245735, 04־258566 (#19929)

■ אסקונה 1300, אס 1983, טסט לשנה. 04־703450, 04־709845 (#21539)

■ אסקונה ג'י.אל. 1300, 1986, ראשונה + טייס. 04־224026, 04־238561 (#23087)

■ אסקונה, 1300, אוטומטי 1982, 55,000 ק"מ. להתקשר 04־713435 (#20475)

■ אסקונה 1300 אס, 83, ראשונה, 47,000 ק"מ. 04־382407 (#8094)

■ אסקונה 1983, 1300 אס. ראשונה + טסט + סטריאו. 04־387780, 04־667852 (#13729)

■ אסקונה לוקסוס 1983, 81,000 ק"מ, אוטומטית + הגה כח + מזגן + רדיו טייפ, יד ראשונה, במצב מעולה. טל: 04־673366, 04־244677 (#12369)

■ אסקונה 1300/A, 1985, ממראה, 25,500 ש"ח. 04־574717, 04־255395 (#13376)

■ אסקונה 83, 4, 1300, אס. אפשרות הזולה. 04־442866 (#22931)

■ סטיישן קדט אוטומטי 1300, 1985 מצב מצוין. 04־449563 (#6112)

■ קדט, 1200 אס, 1982, ראשונה, 31,000 ק"מ. 04־330596 (#16882)

■ קדט 1300 אס. 1983, 51,000 ק"מ, מצויין. 04־732534 (#20080)

■ קורסה 1984, 1200 אס. דגם סלון לבן, 38,000 ק"מ, מצויינת + תוספות רבות, 12,500 דולר. 04־252494 (#15575)

אלפא־רומאו

■ אלפא סוד 1.2, 1982, שמש בלעדי ע"י מנהל החברה, מצב מעולה, 78,000 ק"מ, 14,000 שקל. 04־511221 לשמואל. (#12598)

■ אלפא 33, שנת 84, יד שניה, מחירון. 04־988049 (#3969)

■ סוד 1983, 1200, ראשונה, מחירון + טסט לשנה, מיטאלי. 04־222767 (#21116)

■ סוד 1982, ראשונה, 50,000 ק"מ, מצב טוב. 04־243269 (#23081)

■ סוד 1200, שניה, רדיו + אזעקה + טסט לשנה. 04־252490 (#23078)

ב.מ.וו.

■ 315, 1982, יד־שניה + טסט לשנה. 04־386280 מ־14:00 (#9782)

■ ב.מ.וו. 316, אוטומט, 1982, יד ראשונה, מזגן. 04־226977 (#23048)

■ ב.מ.וו. 316, 85, 4 דלתות, אוטומטי + מזגן, ראשונה. 04־384403 (#23929)

■ לרציניים! 73, ספורט, נדירה, מכירה/החלפה. 04־732538 אריה. (#9681)

וולוו

■ 244 1982 די.אל, נדירה 87,000 ק"מ, מחירון. 04־386653 (#22786)

טלבוט

■ סולרה אקסק 1982, אוטומטי + מזגן, יד־ראשונה, מצב מצוין. 04־642285־6 לעדי. (#14292)

טנדרים

■ טנדר פיז'ו 504, 1982, יד ראשונה. שני טנדרים פיז'ו 404, 1977, יד ראשונה. טנדר סימקה 1979, ראשונה. טלפון: 04־642285־6 לעדי. (#12366)

■ טנדר מרצדס 208 82, הגה כח, תא מטען כפול, ארגז, ארון. 04־923343 (#19669)

■ סובארו 1600, 1982 + מזגן, ארגז, מחירון. 04־530802, 04־527882 (#10939)

■ סובארו 80, 1600 + ארגז, מטע. 04־914193 85 (#22591)

■ סובארו 80 4x4 טסט לשנה, יד־שניה. 04־929361, 04־539913 (#11164)

■ סובארו, 86 + ארגז + מזגן, חדשה, אפשרות להמשך ליסינג. 04־985933 (#22923)

לנצ'יה

■ 1983, 1300, שניה, טסט לשנה, תוספות, סטריאו. 04־733398 (#13913)

■ לנצ'יה 1600, במה, מודל 1979, אוטומטי. 063־90037 (#14013)

מסחריות

■ טרנספורטר 2000, 1979, חלונות, 04־935624, בערב, (לא בשבת). (#11154)

■ פולקסוואגן טרנספורטר יצור 82, במצב טוב. 04־823433, 04־925645 (#6241)

■ פורד טרנזיט, 1986, דגם חדש, בנזין. 04־933159 (#16752)

■ פיז'ו ג'י 5, 1984, ברטי, 55,000 + 10 + 1, חלונות. 069־35761 (#11477)

סובארו

■ 1300, 1983, ראשונה, 37000 ק"מ + טסט. 04־641056 לפגוש. (#23910)

■ בדיקת חוץ חינם למכוניות סובארו במוסך „מרדק" 04־761291 קרית ביאליק. (#6136)

■ סובארו סטיישן, 1600 די.אל, 1979, במצב טוב. 04־934241 (#6351)

■ סובארו 1300 די.אל. 1983 40,000 יד ראשונה. 04־255573 (#10177)

■ סובארו 1300, 83, 32,000 ק"מ, ראשונה, מיטלי. 04־754246 (#17063)

■ סובארו 1983, יד־ראשונה, במצב מצויין. 04־246366 (#6234)

■ סובארו סטיישן, 1983, מיטלי + מזגן + טסט. 04־711697 בערב. (#7031)

■ סובארו, סוף 82 + טסט לשנה, מעולה, יפהפיה. 04־247952 (#11435)

■ סטיישן 1300, 1984, 46,000 ק"מ, במצב מצויין. 04־988720 (#22850)

■ סטיישן 79, טסט 7 חודשים, מצויין. 04־967386 ולא בשבת. (#10403)

סיאט

■ רונדה ג'י.אל.איקס. 1983, ראשונה, שמורה. 04־251613 (#24206)

סיטרואן

■ בהזדמנות! ג'י.אס.אי. סימטריק, 1983; ראשונה, 49,000. 04־664618, 04־335306 (#20491)

■ ג'י.אס.אי. 1983, במצב מעולה, רדיו־טייפ, טלפון: 04־384490 (#3872)

■ ג'י. אס. אי., פלאס, 1983, חצי אוטומטי, ראשונה, 41,000. 04־225064 (#20772)

■ ג'י.אס.אי. פאלס סימטריק, 1982, שניה, במצב מצויין. 04־709895 (#23127)

■ ויזה 1124, ראשונה, 82, מחודשת, אפשרות החלפה. 04־226562 (#15747)

■ סיטרואן ג'י.אס.אי. פאלאס, סוף 83, במחיר הזדמנות. 332741 (#11476)

פולקסווגן

■ גולף 1100, שנת 1982 + טסט לשנה + היטל. 04־253226 (#15482)

■ חיפושית 1302, 1972, טסט לשנה, מכני מעולה. 04־532594 (#11185)

■ פסאט סטיישן 1300/1983, שמורה, 42,000 ק"מ. 069־30053, 069־72275 (#13236)

פורד

■ בדיקת חוץ חינם למכוניות פורד במוסך „מרדק" 04־761291 קרית ביאליק. (#6150)

■ סיירה 83, 1300 אל 37,000 ק"מ מעולה. 04־386221 (#23721)

פיאט

■ 131, 1600 סוף 82 + מזגן, אוטומטי, מחירון. 04־535950 (#10397)

■ 127, ספורט, 1981, מחירון + טסט, 55,000 ק"מ. 04־334518 (#14063)

■ 128, סטיישן, 1979, זולה, בית: 04־640991, בעבודה: 04־210937 (#6095)

■ אונו, 60, 1986, 9,000 ק"מ, חדשה. 04־444177 בערב. (#11225)

■ ריטמו 1300, 82, 56,000, טסט, ראשונה. 069־36403, 069־34037 (#10604)

פיז'ו

■ 104, 1219, 1983, 60,000, ראשונה, מחירון מרופא. 04־223493 (#6126)

■ GL 305, 1981, ראשונה, 87,000 ק"מ, מחירון. 04־720874 (#24529)

■ 505, 1984, אוטומטי, הגה כח, מזגן מקורי. 04־920259 (#22893)

■ 505, 1980, אוטומטי, 1800, מזגן, שניה, 140,000, מחירון. 04־221914 (#24184)

■ בדיקת חוץ חינם למכוניות פיז'ו במוסך „מרדק". 04־761291 קרית־ביאליק. (#15653)

■ פיג'ו 305, 1982, ראשונה, 57,000 ק"מ. 966628, 966729 (#7095)

רנו

■ 5/3, 1982, 1,100 שניה, יפהפיה. 04־334922, 04־330032 (#19697)

■ 9, 1100, 82, שניה, לרגל נסיעה. 067־93892, 067־92950 (#13816)

■ רנו 18, טי.אס. סטיישן. 1981 טלפון: 04־252727, 04־381332 (#13712)

■ רנו 12, 78 שניה, מצב מכני מעולה. 065־47460 (#19902)

מכירה ושרותים

מציעים למכירה

■ לרגל נסיעה תכולת בית במצב חדש ביותר. 04־512995 (#11207)

■ למעון יום מיטות ורכבות, 15 ש"ח, למיטה. 04־756795 (#17072)

■ אמקור 16, תנור אפיה בנוי + חיפום באחריות. 04־525976 (#6252)

■ במחירי מבצע *מערכות אזעקה לבית־עסק. *מזכירה אלקטרונית + שלט. 04־244394 (#18912)

אופנה

■ תופרת מבוטים, מקבלת הזמנות לתפירה לבגדים וגם לתקשית הדירן) לבנים, רצוי מבד הלקוח, מבצעת גם תיקונים. 063־90718 שלומה 5353. עבור טרים בימים א'־ה' 07:00־11:00 (#21341)

בריאות

■ ספר מקצועי, לבית הלקוח, ע"י נאות רצעודות, דיסקרטיות, שעות מ־09:00 – 22:00. 04־660485 (#14782)

הובלות

■ בעל רנו טרפיק 86, מעוניין בהצעות עבודה להסעות, הובלות ומשלוחים. בשעות העבודה: 04־911577, בערב: 04־916927 (#24695)

חקלאות

■ לול פיטום 600 מ"ר + כל הציוד. 04־893474 בערב. (#13783)

טיולים

■ טיולים למצרים ב־02.11/86. מלון 5 כוכבים, עמי לויר. 04־244864 בערב ובשבת: 04־234598 (#14811)

כלי־נגינה

■ 5 חלילית, שקופים, אבירים רונ־גרס מצילה אוורידס. 04־231687 (#14072)

■ אנחנו לא מבטים אותך בהוצאה מיותרת וגם לא מפרסמים מבצעי שקר. אבל ביושר ובאמת. מזה עשרות בשנים אנחנו משווקים פסנתרים ואורגנים במחירים הזולים ביותר ובאיכות הגבוהה ביותר, וכלי שתרכש היום לא ימכר ממך בתחרות המחיר לשכנך. הפסנתר האיכותי, ללא תקדים, „יאנג צ'אנג" החל מ־3700 ש"ח!! ואורגנים דו קומתיים כבר מ־975 ש"ח!! בעלי 9 אוקטבות, רק לנו, ב־1575 ש"ח!! סינתיסייזרים „רולנד" מ־575 ש"ח!! חיפה – שמיר פסנתרים – 04־722656. תל־אביב – בית הפסנתר – דיזינגוף 79, אלנבי 99. ירושלים – גוזן – רח' שמאי 12. (#21509)

■ פסנתר גרמני מצוין, 2000, סטריאו + טייפ 400. 04־337849 (#21695)

מקררים

■ אמקור 13, 2 דלתות, מיום א'. 04־842077, 04־220370 (#19716)

פרסומים

✔ למפרסמים בחיפה והצפון! לכבוד על בטוח – פרסמו בלוח חיפה והצפון ובלוח „מעריב". במחיר 52 ש"ח בלבד!!! תפורסם מודעתכם (לפי בקשתכם) ברציפות במשך 4 שבועות, אפילו יום יום. פרסום ב„מעריב" חיפה, טלפון: 04־673254, אצל גרשלר, טלפון: 04־671481, וב„דחפון": 04־645333 ובמשרדי הפרסום המוסמכים. (#17210)

קופות רושמות

■ בהזדמנות קופה רושמת „בלסר" 200 דולר. 04־522381, 04־237488 (#21768)

רהיטים

■ קונה רהיטים, מקררים, טלויזיות, ותיסולים במחירים גבוהים. 03־539285 (#18799)

■ פ"א + ויטרינה + מזנון + סלון וחדר שינה. 04־643681 (#21133)

■ בהזדמנות מזנון סלוני טיק, גדול במצב מצוין. 04־331524 (#19930)

שרותי משרד

■ מנה"ש מדופלם, מעוניין בהיקף הנה"ש. ת.ד. 1140 חיפה. (#11046)

שידוכים

בת־זוג

■ אלמנה 155/55 נאה, מסודרת, באוטובוס, תרבותי עד 62, למטרה רצינית. ת.ד 5280, חיפה 27151 (#6880)

■ נאה, אקדמאית, גרושה בלי, 173/35. בפני הוקית, עד 40, לקשר אמיתי. ת.ד. 45408 חיפה מסד מר 2. (#16040)

הכרויות

■ אקדמאי, נאה, מבוסס, 32/171, במטאימה לקשר רציני ת.ד. 8231 חיפה. (#14804)

נרשמו לנישואין

הרבנות הראשית יקנעם

■ עמיר סולומון בן אליהו ז"ל (נולד מרוקו), יקנעם. בן חיים מרית בת אליהו (מרוקו) ישראל, יקנעם. (#24287)

לוח נתניה

דירות

■ ברחוב עמק חפר קוטג' 5 חדרים + מרתף וגג מרוצף 170,000 דולר. 053־32123, 053־23322 (#19139)

■ בית חדש, קרקע פרטית בחלומר, 7 חדרים. 053־31420 (#21875)

4 חדרים ויותר

■ בשיכון מזרחי, משה שפירא, 4 מסודרת, ק"א + דוד"ש + טלפון. 053־25610 (#20548)

■ בנתניה 4, יפה, מיידית קומה 8 + מעלית, נאות גולדה נתניה, דרום. 03־471042 (#24341)

■ בנתניה, 4 חדרים ליד הים, 72,000 דולר. 053־42935 (#12889)

■ 4 בדיזנגוף מפוארת מאד, ק"ב, 85,000 דולר בסמילנסקי ק"א, 79,000 דולר ללא מתווכים. 053־43706 (#13693)

■ 4 חדרים בקרית נתניה, 46,000, פינוי מיידי. 02־858754 אחה"צ. (#14926)

■ במרכז, 4 + מרפסות, ק"ב, מסודרת + טלפון. 053־49071, 052־20311 (#17014)

■ בקדמת נתניה, 4 חדרים, 39,000, 03־356066 ובעבודה: 03־5462851 (#21301)

■ בנתניה, דירה 144 מ"ר, בחדשה, ליד הים, 3 חדרי שינה, חדר אורחים, שני חדרי אמבטיה, טלפון, מערכת טלויזיה במעגל סגור בכניסה. 90,000 דולר. 053־47169 בבקר. (#21942)

3–3½ חדרים

■ בקרית־נורדאו, 3½, ק"ד, לכניסה מיידית, 42,000 דולר. 052־452297 (#15936)

■ 3, שרותים כפולים, מעלית, הקודם זוכה!!! 053־34689, 053־58404 (#20775)

■ 3 מסודרת ברחוב מודדזקיה 65, ק"א. 053־46295 (#24730)

■ דופ 3 באזור גולדה, פינוי מיידי, ק"ב. 053־56365 (#4003)

■ 3 חדרים באזור שקד ק"ד חזית לים. 053־53872 (#5970)

■ למכירה 3 ק"א, בקרית נורדאו + דוד"ש, 32,000. 053־54399 (#6003)

■ באזור־שקד 3½ כחדשה + טלפון, קומה ר'. 03־320339 (#6837)

■ 3½, בסוקולוב, יפה וגדולה, 3 כיוונים, 2 שרותים. 053־92064 (#7236)

■ נאות־גולדה, 3, חדשה, ק"ה + מעלית, כניסה מיידית. 03־414223 (#7581)

■ בהזדמנות גדולה 3, משופצת בנתניה ביוספטל, 24,000. 053־91726 (#7901)

■ 3, מרוהטת, ק"ד, מעלית + טלפון, חזית, מיידי. 053־31820 (#9671)

■ 3½, בשבעה, בחדשה, 73,000, כל השכלולים. 053־37091, 053־25233 (#13557)

■ מעוניין לרכוש דירה 3–3½ חדרים, מיידי. 04־252975, 04־753077, לא בשבת. (#13631)

■ למכירה, 3 חדרים, חדשה + סדבה בנאות־גולדה, לא טרומי. 03־333632 (#19904)

■ בשכונת בן־ציון בנתניה, 3 מסודרת, אפיפרי + הריהוט. 052־451408 (#22484)

2–2½ חדרים

■ בהזדמנות בנתניה באיזור וילות, 2, ק"ב, חזית. 03־776489 (#3788)

דירות בשכר חודשי

■ וילה, 7, מפוארת, גינה, מיידי. „תיווך תנ"ב" 02־228057 (#11641)

■ בנורדאו נתניה 3½ חדשה מרוהטת חלקית + טלפון. 03־323282 (#3964)

■ בפנטהאוז חדש 5 חדרים. 053־24781 18:00־21:00 בלבד. (#7827)

עסקים

✔ להשכרה 400 מ"ר + 6 חדרי משרד. 03־231329, 03־260218־9 (#14369)

מכירה ושירותים

■ קבלת מודעות ל„מעריב" ול„לוח מעריב" בסוכנות מעריב „תרבות" שד' בנימין 7, נתניה 13:00–5:00 (#17174)

■ גר מכירה חדר שינה: מיטה זוגית, ארון קיר 8 דלתות, טואלט, טיב מעולה, במצב מצויין. 053־36450 (#19362)

■ קבלת מודעות ללוח מעריב, מתנה רצוף „מעריב נתניה, סמילנסקי 8. 053־24102 (#16031)

לוח אשדוד

4 חדרים ויותר

■ דירה 4½ באזור ד' מרפסת 125 055־91390 69,000 (#12987)

■ באשדוד, ב"א 4 + טלפון, ק"ה, מעלית. 03־412450, 03־889550 (#20944)

3–3½ חדרים

■ באשדוד 3, לזוג צעיר, מטבח אמריקאי. 055־31814 לא בשבת. (#11849)

הצעות עבודה

■ באשדוד, דרושים: פקידה היודעת להדפיס ליום עבודה מפוצל, אנשי מכירות. 055־25569, 055־24521, 055־23361 (#8967)

לוח באר שבע

דירות

■ באילת דירת גור פינוי מרוהב, 70,000 דולר. 059־72039 מ־14:00 (#19625)

■ למכירה/החלפה 4 באילת, ב־3 בפתח־תקוה או גוש דן. 03־494715 (#19432)

4 חדרים ויותר

■ למכירה דירה ק"ב, 4½ חדרים במרכז ערד. 057־956366 (#8889)

■ 4, בשדרות הנשיאים בבאר־שבע, סורגים, נקיה + דוד"ש. 03־734542, 057־32852 (#10878)

■ קומה ראשונה על עמודים, 95 מ"ר + שיפוצים. 057־418628, 053־46173 (#15256)

■ דירה 94 מ"ר, ארונות מטבח + ארונות קיר. 057־415558 (#18758)

3–3½ חדרים

■ במשה שרת יא', 3½ + מ"א, דוד"ש בבנין חדש, ק"ד, ע"ע, 30,000 דולר. 057־699122 (#9441)

■ בערד במרכז, למכירה דירת 3, 22,000 דולר. 057־958371 (#11645)

■ בערד, 3, ק"ב, משופצת, דוד"ש, אפשרות לתשלומים. 057־958044 (#20834)

■ למכירה דירת 3 חדרים באילת, טלפון. 059־76627, 03־723019 (#21911)

■ באילת 1104/8, 3 ק"א, כניסה ב'. 059־75428, 03־722537 (#21530)

■ בערד, להשכרה/מכירה 3, מרוהטת חלקית, ק"א. 053־32119 (#18919)

2–2½ חדרים

■ באילת, 2 חדרים באזור גבה בירוק, חזית לים. 03־917028 בערב. 03־911625 (#17048)

עסקים

■ ריהוט למשרדה באר שיחרות למפעל והמוסך אלפי שקלים. 057־30837 (#14491)

✔ מוזרות „ביטס בגד" כוללות במטוחה מערכת הקלטה קולית, או וידאו מתוחכמות, מופעלות גם ע"י שלט רחוק, עד 500 מ"ר!! לפרטים נוספים, נא להתקשר למר סלע. 03־664822 ניתן גם להשכרה. (#23014)

הצעות עבודה

■ טכנאית רפואית/מזכירה, רופא לסניף באר־שבע, ברשת מרפאות פרטית. 02־669513 (#21828)

■ מוסמך להנהלת חשבונות ממרחשבת, מושבים קיבוצים. 057־31863, 057־941294 (#14020)

מכוניות

■ אופל אסקונה 1300, 1986 אוטומטית, מזגן, מיטאלי, ראשונה. 057־71869 (#15190)

■ פאסט, 1980, 1600, אוטומט, טסט לשנה. 059־76220, 059־74815 (#20376)

מכירה ושירותים

■ מבחר ספרי מתנה, ספרי בישול, ספרי קריאה וספרי ילדים, ב"ספרית מעריב" קק"ל 90 באר־שבע, פתוח רצוף כל יום עד השעה 19:00. 057־74850, 057־31772 (#21235)

■ יש לך קרוב בחו"ל רכש עבורו מתנה שתשמח את ליבו, מנוי מעריב לחו"ל. קק"ל 90 באר־שבע, פתוח ברציפות עד 19:00. 057־74850, 057־31772 (#21248)

✔ גם ביום חמישי תוכל למסור מודעה ללוח מעריב והיא תפורסם ביום שישי. מודעות מתקבלות כל יום בסניף „מעריב" באר־שבע, קק"ל 90, פתוח רצוף כל יום עד 19:00. 057־78029, 057־74850 (#21270)

■ מכונות יבוש מיטב חדשה. 057־77879 בלילה, ולא בשבת. (#7823)

לתשומת לב המפרסמים בלוח מעריב

כל המעוניינים להמשיך ולפרסם את מודעותיהם לאחר הפרסום הראשון, מתבקשים להתקשר לטלפון (03)251-333 (פרוקטי) ולמסור את מועדי הפרסום הרצויים וכן את מספר הקוד כפי שהודפס בסוגריים בסוף המודעה (#—). הזכות לפרסום חוזר הנה ללא תשלום תוספת עד 4 שבועות מיום הפרסום הראשון. בקשות לפרסום חוזר מתקבלות כל יום עד שעה 18.00 ובערב שבת וחג עד שעה 11.00 בלבד.

הנהלת מעריב

המשרד לקליטת עליה
מינהל הסטודנטים והתלמידים

דרושים מדריכים
באוניברסיטת תל־אביב
ברמת אביב

★ דרישות התפקיד:
– שירות צבאי
– נסיון קודם בעבודה ההדרכה,
– תלמיד מן המנין במוסד להשכלה גבוהה מהשנה השניה ואילך
– מגורים במעונות
– רצויה ידיעת שפות.

המעוניינים מתבקשים להגיש מועמדות בטופס מתאים שימסר במינהל הסטודנטים רחוב אסתר המלכה 6 ת"א או במעונות הסטודנטים בנין G משרד עוזר דיקן לענייני סטודנטים (רוברטה) אונ' ת"א.

התפקיד כרוך בשעות עבודה לא מקובלות.

דרגת המשרה – מדריך חברתי בחצי משרה.

את הבקשות יש להגיש עד יום 14.11.86

לחברת שקם בע"מ

דרושים

1. **הנדסאי/טכנאי בנין** בעל נסיון של שנתיים לפחות
2. **חשמלאים מוסמכים**

בפרטים נוספים אנא פנו לטל' 03־803121, לגבר מחולל.